



Ministero della Cultura

DIREZIONE GENERALE ARCHEOLOGIA, BELLE ARTI E PAESAGGIO
Soprintendenza Archeologia, belle arti e paesaggio per le province di Sassari e Nuoro

Macomer (NU). Casa Cantoniera km 153+604. Verifica dell'interesse culturale ai sensi dell'art.10, 1° comma, e artt.13 del D.Lgs. 42/2004 e s.m.i. Proprietà Ferrovie dello Stato Italiane S.P.A.
Dati Catastali: F.C. 28, Mappale 3032.

PLANIMETRIE





Ministero della Cultura

DIREZIONE GENERALE ARCHEOLOGIA, BELLE ARTI E PAESAGGIO
Soprintendenza Archeologia, belle arti e paesaggio per le province di Sassari e Nuoro

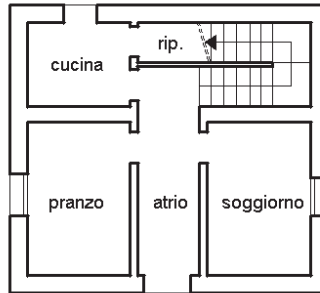

PIANTA PIANO TERRA

h = 3.00 m

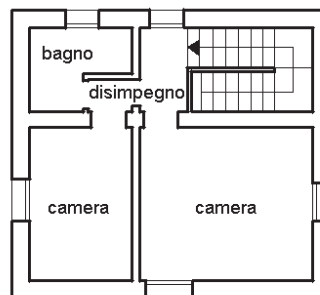

PIANTA PIANO PRIMO

h = 3.00 m

VISTO

Il Soprintendente

Prof. Arch. Bruno Billeci