



MINISTERO DELLE FINANZE

DIREZIONE GENERALE DEL CATASTO E DEI SERVIZI TECNICI ERARIALI

**ACCERTAMENTO GENERALE DELLA PROPRIETA' IMMOBILIARE URBANA**

(R. DECRETO LEGGE 13 APRILE 1939-XVI, ART. 632)

Partimetro degli immobili urbani denunciati con la Scheda N° 15853199  
Comune Modigliana  
Via Piazza Preforio N.1

in Sezione espositiva, come patenterà dal solo piano in quest'album

ACCERTAMENTO GENERALE DELLA PROPRIETA' IMMOBILIARE URBANA

(R. D. L. 13 aprile 1939-XVI, n. 632)

COMUNE

di MODIGLIANA

Talloncino di riscontro  
DELLA

SCHEDA NUMERO

5853199

Accessibile

AVVERTENZA: Il presente talloncino deve essere incollato a cura del dichiarante sulla planimetria (riproducendo la scala immobiliare) denunciata con la presente, e deve essere conservato con gli atti dell'articolo 7 del R. D. L. 13 aprile 1939-XVI, n. 632.

Prop. F. I.

Prop. Liverani, Prop. Neri, Prop. Piazza  
Marta fu Adria di  
Vittorio Francesco  
ed altri.  
Carimiro Gaetano

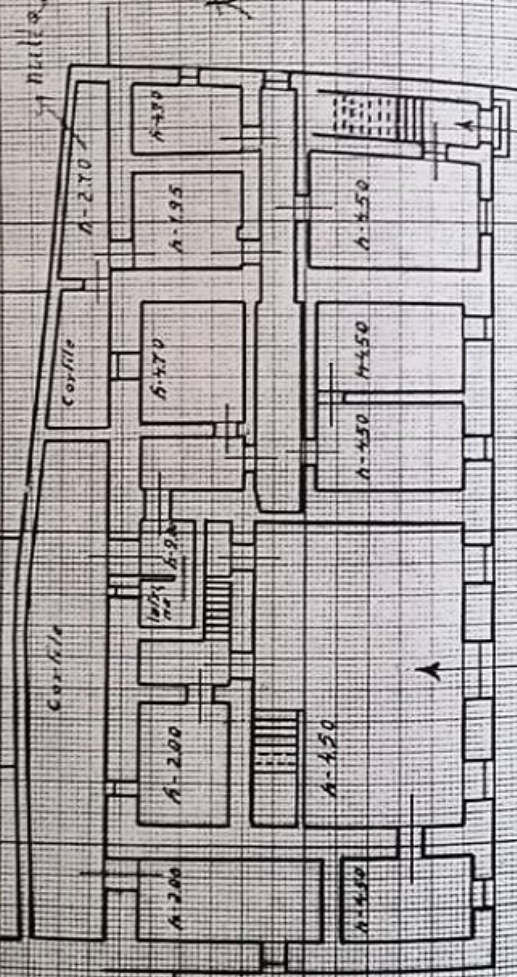

Via Lottanzio Vaianni

Piazza Preforio

F. Sottorivano  
Alpardo  
Prop. F. I.

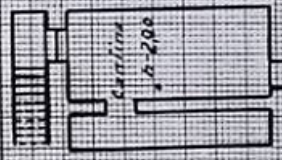

117+86+60

ORIENTAMENTO



SCALA di 1:200

Compilato da

ing. Giovanni Lombardi

iscritto all'Albo degli ingegneri  
della Provincia di Foligno

Data 12 Gennaio 1940 Firma *[Signature]*

Piazza Preforio

44

395

B 5 II

me

Auto (12,60 x 28,30)

x 13

RP 9000=



P. 11

Prop. Leghi

MARIA SU

DOMENICO

Via. Laffanzio Vaiari

Prop della ditta sopra interrata

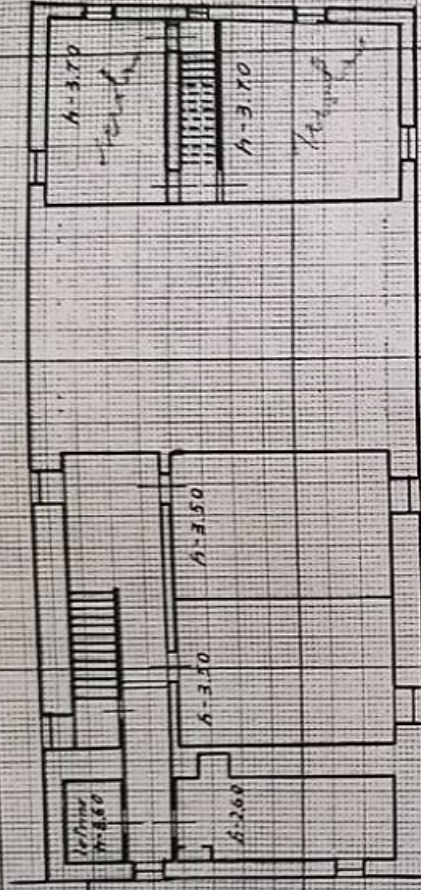

Piazza Pretorio

Prop della ditta sopra interrata

P. 1

Prop Leghi

MARIA SU

DOMENICO

Via. Laffanzio Vaiari

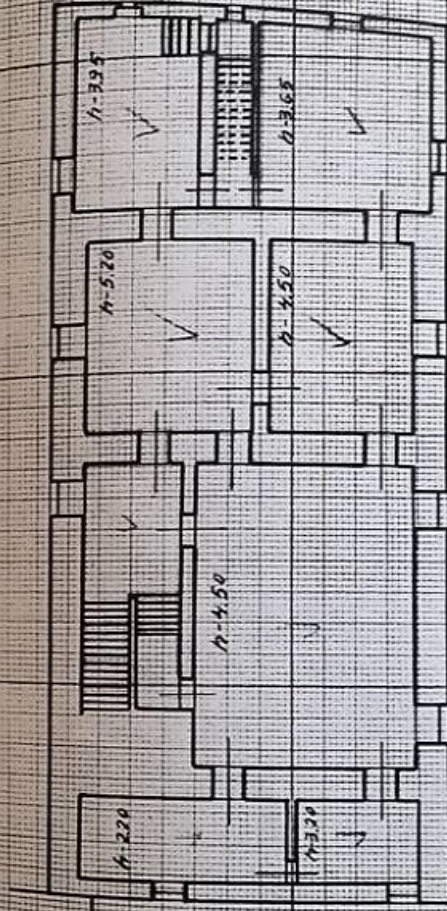

Piazza Pretorio