

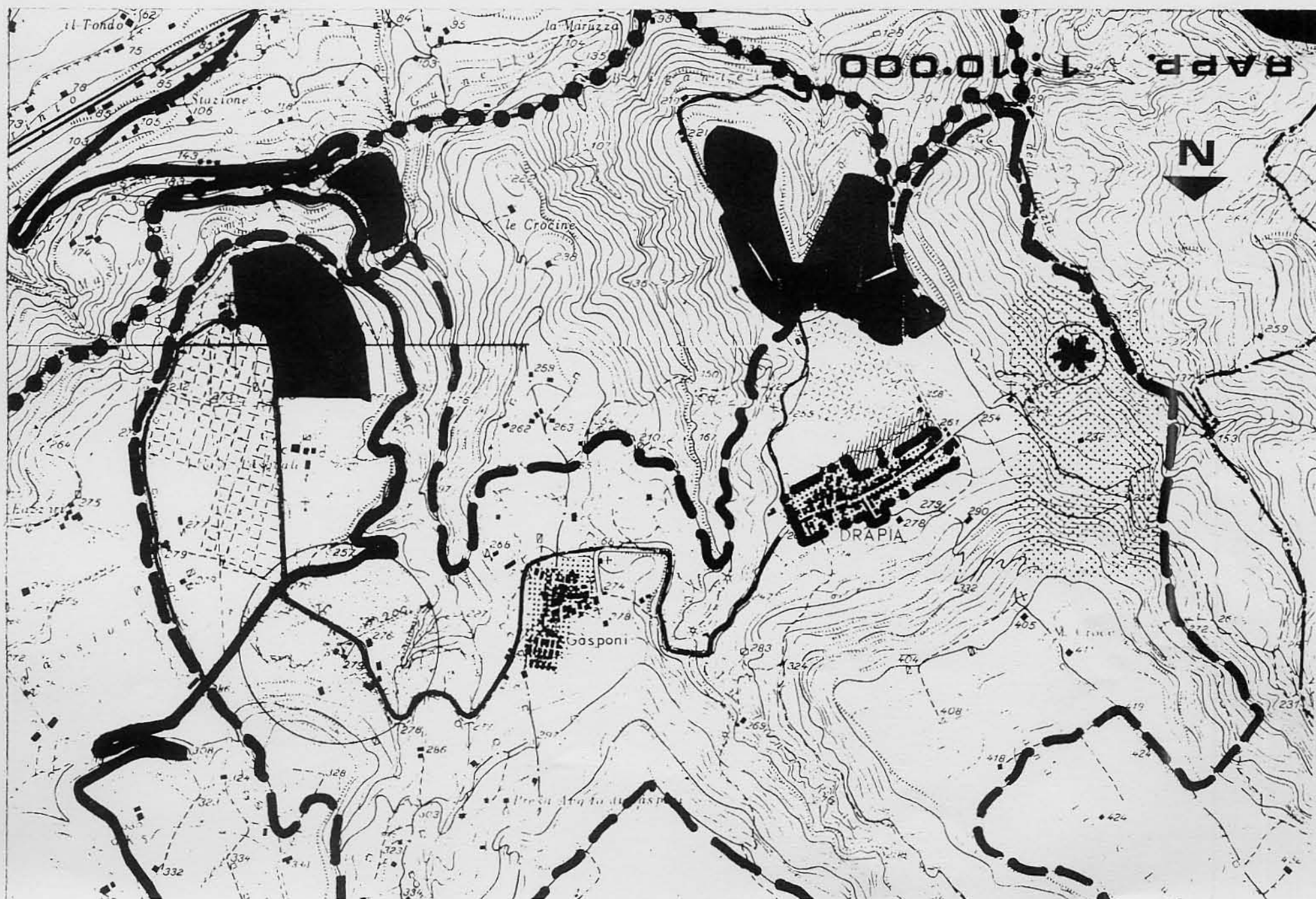

|  |  |   |               |          |                            |                                  |
|--|--|---|---------------|----------|----------------------------|----------------------------------|
| CONSIGLIO D'EUROPA   |  | Inventario di Protezione del Patrimonio Culturale Europeo |               | I.P.C.E. | SITO URBANO CENTRO STORICO | I.P.C.E. Numero I-18.079.45 - 04 |
| ITALIA   | MINISTERO DELLA PUBBLICA ISTRUZIONE  |   |               |          | DIR. GEN. AA. e BB. AA.    |                                  |
| LOCALIZZAZIONE   | Regione Calabria   | Provincia Catanzaro                                       | Comune Drapia |          |                            |                                  |
|  | Topografica e Catastale IGM F. 245 I NE sez. A   |   |               |          |                            |                                  |
| DENOMINAZIONE Drapia e territorio circostante  |  |   |               |          |                            |                                  |
| DESCRIZIONE<br>TOPOGRAFICA<br>GEOGRAFICA<br>ECONOMICA<br>STORICA<br>URBANISTICA  | L'aggregato sorge su una piccola terrazza naturale a m. 265 dominante l'abitato di Tropea in vista del mare Tirreno, in un paesaggio segnato dalle tormentate erosioni dei torrenti che discendono dall'altipiano sovrastante. Il territorio era già fittamente popolato in epoca preellenica e lungo gli scoscendimenti rupestri che coronano i pianori situati al di sopra dell'abitato di Drapia e delle sue frazioni, sono disseminati i resti di numerose necropoli. Notevoli anche le testimonianze relative al periodo classico e basiliano. L'attuale insediamento è stato originato da uno dei 24 casali di Tropea intorno al XVII sec., come confermano alcune tipiche strutture rurali inglobate nelle costruzioni. Gravemente danneggiato dai terremoti del 1905-1908. Attualmente il paese, ancora ancorato a un'economia agricola tradizionale, sta compiendo notevoli sforzi per inserirsi nei programmi di sviluppo turistico della costa. |   |               |          |                            |                                  |
| STATO ATTUALE Il C.S. mantiene la modesta consistenza del borgo agricolo con una sporadica attività di rinnovamento edilizio all'interno.  |  |   |               |          |                            |                                  |
| PROSPETTIVE DI SVILUPPO P.d.F. coordinato con Zungri Parghelia, Zaccanopoli - adottato   |  |   |               |          |                            |                                  |
| DANNI EVENTUALI Derivanti ai valori ambientali dalla zona d'espansione turistico-residenziale prevista in località S. Angelo   |  |   |               |          |                            |                                  |
| PROTEZIONE ESISTENTE   | Natura e vincolo L. 6.8.1967 N. 765 art. 17  |   |               |          |                            | Grado I.P.C.E.                   |
|  | Estensione   |   |               |          |                            |                                  |
| PROTEZIONE PREVISTA Secondo il P.G.R. adottato   |  |   |               |          |                            |                                  |
| BIBLIOGRAFIA DI BASE D.Taccone Gallucci : Monografia della diocesi di Nicotera e Tropea - Reggio C. 1904   |  |   |               |          |                            |                                  |
| OSSERVAZIONI Gli eccezionali valori storico-ambientali del sito richiedono provvedimenti di tutela e di valorizzazione, specie in considerazione dei programmi d'incremento turistico allo studio. |  |   |               |          |                            | Redatta da: UGO CORRIDI il       |
|  |  |   |               |          |                            | Controllata da: il               |
|  |  |   |               |          |                            | Riveduta da: il                  |



| CENS.  | ABITANTI   |            |            | SUPERFICIE |            | BIBLIOGRAFIA   |
|--------|--|------------|------------|------------|------------|--|
|        | COMUNE   | CENTRO AB. | CENTRO ST. | CENTRO AB. | CENTRO ST. |  |
| 1951   | 3.172  | 504        |            |            |            | Guida D'Italia TCI - Italia Merid. Vol. III<br>Milano 1926 |
| 1961   | 3.044  |            |            | mq. 35.000 | mq. 25.000 |  |
| 1971   | 2.678  |            |            |            |            |  |
| CODICI | <p>REGIONE: Calabria                      PROVINCIA: Catanzaro                      COMUNE: Drapia</p> <p>ABITANTI: T.C. 2.678    ANDAMENTO DEMOGRAFICO: In notevole diminuzione per elevato saldo passivo migratorio</p> <p>DESCRIZIONE GEOGRAFICA: Situato su un piccolo pianoro a m. 265 dominante la costa tirrenica in corrispondenza di Tropea.<br/>Zona sismica di 1<sup>a</sup> categoria.</p> <p>PERMANENZE URBANISTICHE: Struttura urbana originaria a carattere rurale</p> <p>CARATTERI AMBIENTALI: Edilizia minore di modesto valore ambientale sette-ottocentesca e sostitutiva moderna</p> <p>TIPOLOGIA URBANA: Direzionale lineare lungo strada</p> <p>CONDIZIONE ORIGINARIA: Casale</p> <p>CONDIZIONI ATTUALI: Borgo agricolo</p> <p>STATO DELLA POPOLAZIONE: A basso reddito - agricoltura in forte regresso</p> <p>STATO DI CONSERVAZIONE: cattivo</p> <p>PROTEZIONE ESISTENTE: L. 6.8.1967 N. 765 art. 17</p> |            |            |            |            |  |