

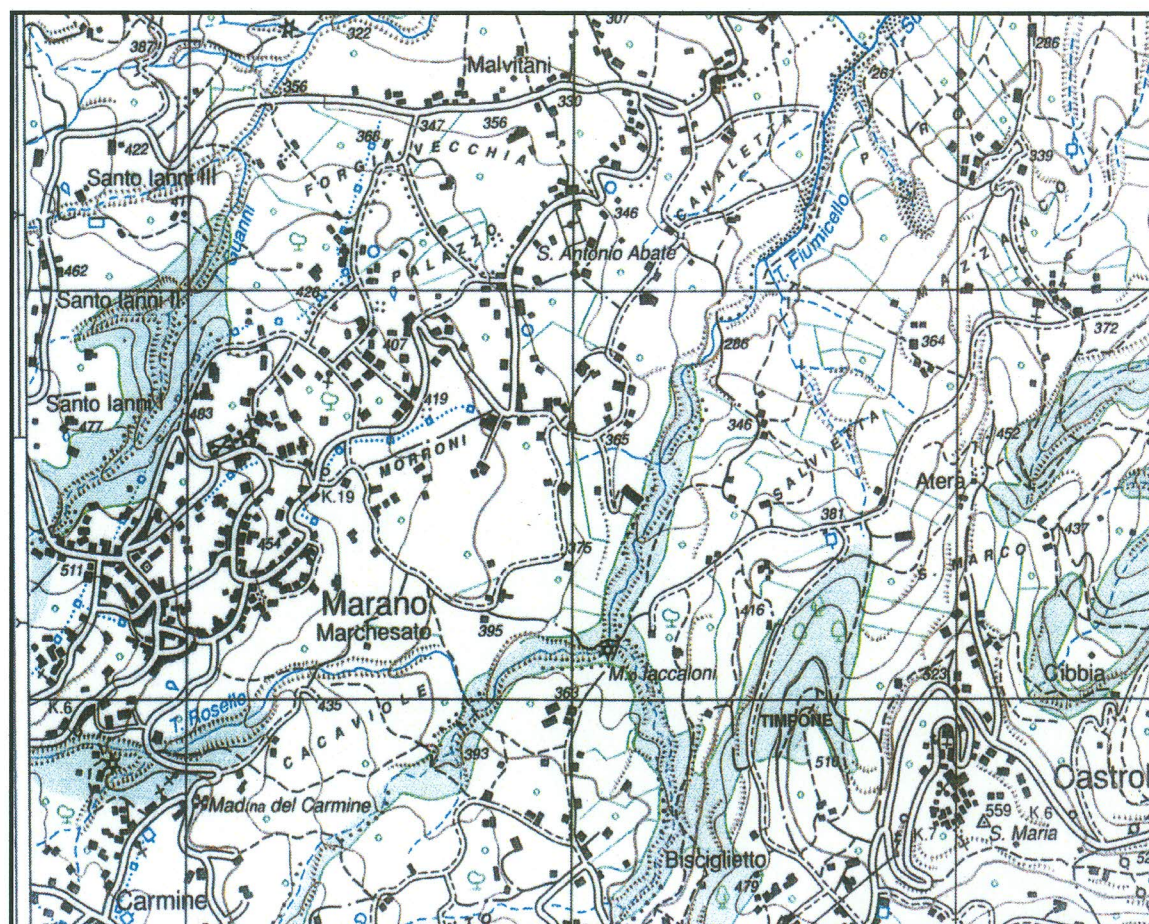

MOD. 25 (Belle Arti) ex nova

CONSIGLIO D'EUROPA		Inventario di Protezione del Patrimonio Culturale Europeo		I.P.C.E.	SITO URBANO CENTRO STORICO	I.P.C.E. Numero
ITALIA	MINISTERO PER I BENI E LE ATTIVITA' CULTURALI				DIREZIONE GENERALE DEI BENI ARCHITETTONICI E DEL PAESAGGIO	
LOCALIZZAZIONE	Regione	CALABRIA	Provincia	COSENZA	Comune	Marano Marchesato
	Topografica e Catastale	I.G.M. – Foglio 559 Sezione I				
DENOMINAZIONE	MARANO MARCHESATO					
DESCRIZIONE Topografica Geografica Economica Storica Urbanistica	Centro medio – collinare di piccole dimensioni, ubicato a poca distanza dal capoluogo, del quale è, di fatto, satellite, il suo					
	territorio è diviso in un nucleo urbano centrale e in quattro frazioni: Marano Centro, Carmine, Piano, Perri e Malvitani.					
	Le vicende della nascita di questo paese si fanno risalire ai tempi del terremoto del 1638, ma sicuramente un centro, anche se					
di proporzioni minori, esisteva già nell'alto Medioevo. Ai tempi della Repubblica Napoletana, nel 1799, secondo l'ordinamento amministrativo di						
Championnet, veniva assegnato al Cantone di Cosenza col nome di Marano Grosso. Successivamente i Francesi, con legge del 19 gennaio 1807, ne						
facevano luogo, ossia Università, del cosiddetto governo di Rende.						
decreto del 4 maggio 1811, con cui si istituivano i comuni, sanciva definitivamente il nome di Marano Marchesato.						
STATO ATTUALE	Borgo satellite					
PROSPETTIVE DI SVILUPPO	Legate allo sviluppo dei collegamenti con Cosenza					
DANNI EVENTUALI	Stato di degrado e abbandono in alcune strutture architettoniche rilevanti					
PROTEZIONE ESISTENTE	Natura e vincolo	Programma di Fabbricazione – 12.2002				Grado I. P. C. E.
	Estensione	Intero territorio comunale				
PROTEZIONE PREVISTA	Piano di Recupero da adottare in attuazione del P.d.F. di recente approvazione.					

OSSERVAZIONI	Redatta da: arch. E. Naccarato	il 06.03
	Controllata da :	il
	Riveduta da :	il



CENS	COMUNE	CENTRO AB	CENTRO ST	CENTRO AB.	CENTRO ST.	
1991	2.210					L.Bilotto - Itinerari culturali della provincia di Cosenza
2001	2.561					

CODICI	REGIONE: CALABRIA	PROVINCIA: COSENZA	COMUNE: MARANO MARCHESATO
	ABITANTI: 2.561		ANDAMENTO DEMOGRAFICO: 1991 / 2001 15,9 %
	DESCRIZIONE GEOGRAFICA:	Centro medio-collinare dell'hinterland cosentino, il suo territorio si compone di piccoli rilievi degradanti verso la valle del Crati. Distanza dal capoluogo km 13 – Altitudine s.l.m 471 mt. – Superficie complessiva kmq 5,08	
	PERMANENZE URBANISTICHE:	Non risultano permanenze urbanistiche rilevanti.	
	CARATTERI AMBIENTALI:	Territorio comunale ricco di sorgenti e castagneti	
	TIPOLOGIA URBANA:	Nucleo storico centrale, con frazioni a carattere residenziale poste in sequenza in direzione nord – ovest, verso il confine con il comune di Marano Principato. Nuclei di case sparse.	
	CONDIZIONE ORIGINARIA:	Centro a carattere agricolo.	
	CONDIZIONI ATTUALI:	Borgo satellite	
	STATO DELLA POPOLAZIONE:	Negli ultimi decenni si è registrata immigrazione da Cosenza.	
STATO DI CONSERVAZIONE:	Livello generale di conservazione mediocre.		
PROTEZIONE ESISTENTE:	Programma di Fabbricazione – 12.2002		

