

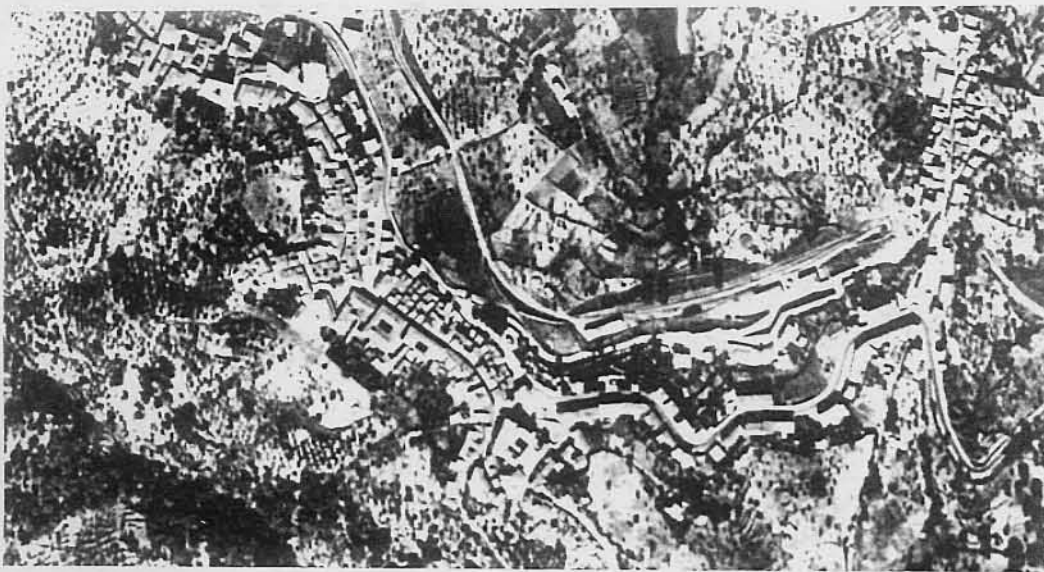

CONSIGLIO D'EUROPA		Inventario di Protezione del Patrimonio Culturale Europeo		I.P.C.E.	SITO URBANO CENTRO STORICO	I.P.C.E. Numero I - 17.1.105 - 0.3
ITALIA		MINISTERO DELLA PUBBLICA ISTRUZIONE			DIR. GEN. AA. e BB. AA.	
LOCALIZZAZIONE	Regione	CALABRIA	Provincia	COSENZA	Comune ROGLIANO	
	Topografica e Catastale	I.G.M.F. N° 236 I/SO - B				
DENOMINAZIONE		ROGLIANO				
DESCRIZIONE TOPOGRAFICA GEOGRAFICA ECONOMICA STORICA URBANISTICA	SITUATO A m. 650 s.m., SORGE SUL COLLE OMONIMO, SULLE PENDICI NORD ORIENTALI DELLA PICCOLA SILA. IL GROSSO CENTRO SI TROVA SULL'ORLO MERIDIONALE DELL'AMPIA SOGLIA CHE TRA SAVUTO E CRATI CONGIUNGE LA SILA CON LA CATENA PAOLANA. ECONOMIA AGRICOLA E COMMERCIALE. DI ORIGINE PREROMANA, FU ASSAI DANNEGGIATO DAL TERREMOTO NEL 1638; INFEUDATO AL GRANDUCA DI TOSCANA SI SOTTRASSE AL SUO DOMINIO NEL 1647. L'IMPIANTO URBANO SEICENTESCO SI SVILUPPA LUNGO LA CRESTA DI UN RILIEVO MONTANO, PERCORSO DA UNA STRADA SERPEGGIANTE.					
	STATO ATTUALE LA S.S. 19 APERTA DAI BORBONI A VALLE DELLA CRESTA HA FATTO SI CHE NUOVE OPERAZIONI EDILIZIE SI FORMASSERO TRA QUESTA E LA FERROVIA CALABRO LUCANA					
PROSPETTIVE DI SVILUPPO LEGATE AL RIASSETTO DELLE ATTIVITA' AGRICOLE						
DANNI EVENTUALI NUMEROSE COSTRUZIONI RECENTI HANNO SOFFOCATO IL VECCHIO CENTRO E SNATURATO I VALORI PAESI-STICI						
PROTEZIONE ESISTENTE	Natura e vincolo	P.D.F. ADOTTATO L. 6.8.1967 N° 765				Grado I.P.C.E.
	Estensione	TUTTO IL TERRITORIO COMUNALE				
PROTEZIONE PREVISTA						
BIBLIOGRAFIA DI BASE FRANCESCO SACCO: DIZIONARIO GEOGRAFICO-ISTORICO-FISICO DEL REGNO DI NAPOLI-NAPOLI 1796.						
OSSERVAZIONI STATO DI CONSERVAZIONE DISCRETO. DI NOTEVOLE INTERESSE: LA RINASCIMENTALE CHIESA DI SAN GIORGIO - CHIESA DEI CAPPUCCINI E DI S. MARIA DELLE GRAZIE.					Redatta da:	ARCH. B. DEVITA il 12/72
					Controllata da:	il
					Riveduta da:	il





CENS.	ABITANTI			SUPERFICIE		BIBLIOGRAFIA
	COMUNE	CENTRO AB.	CENTRO ST.	CENTRO AB.	CENTRO ST.	
1961	7.092	6031	4686			ALESSANDRO ADAMI: TRA I MONUMENTI DELLA CITTA' DI ROGLIANO E DEI DINTORNI-MESSINA LA SICILIA-COSENZA-LA PROVVIDENZA 1936.
1969	7186					
1971	6075			ha. 20	ha. 9	

CODICI	REGIONE: CALABRIA	PROVINCIA: COSENZA	COMUNE: ROGLIANO
	ABITANTI: 6075	ANDAMENTO DEMOGRAFICO: 1961 - 1971 - 15%	
	DESCRIZIONE GEOGRAFICA: CENTRO DI POGGIO DORSALE SULLE PENDICI NORD ORIENTALI DELLA PICCOLA SILA ZONA SISMICA DI II ^a CATEGORIA		
	PERMANENZE URBANISTICHE: IMPIANTO URBANO SEICENTESCO		
	CARATTERI AMBIENTALI: RINASCIMENTALI; 700; DI MODESTE ESPRESSIONI DI TIPO RURALE		
	TIPOLOGIA URBANA: LINEARE		
	CONDIZIONE ORIGINARIA: AGRICOLA		
	CONDIZIONI ATTUALI: AGRICOLA - COMMERCIALE		
	STATO DELLA POPOLAZIONE: DECREMENTO DOVUTO AL FLUSSO MIGRARIO		
	STATO DI CONSERVAZIONE: DISCRETO		
PROTEZIONE ESISTENTE: P.D.F. ADOTTATO L. 6.8.1967 N° 765			