

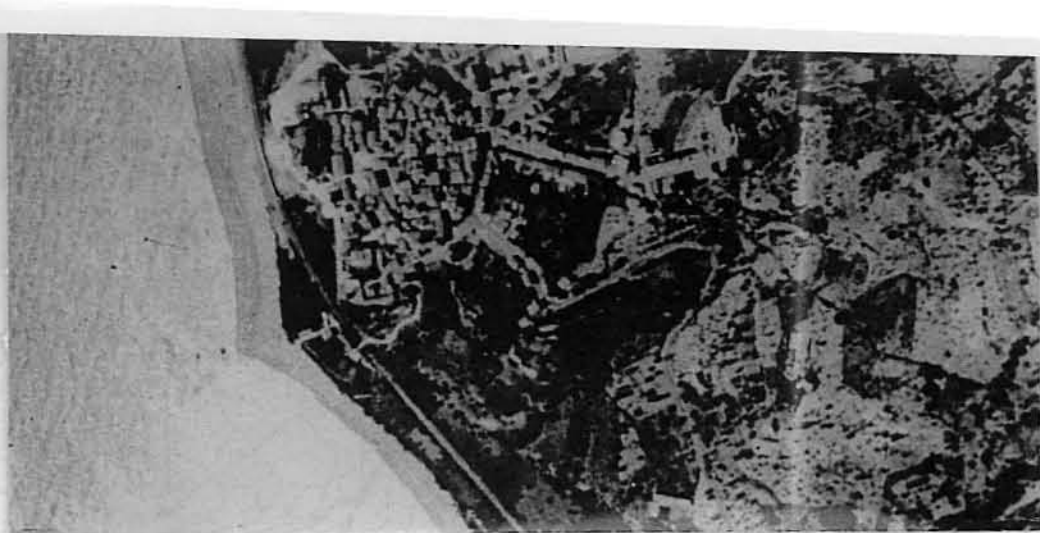

CONSIGLIO D'EUROPA		Inventario di Protezione del Patrimonio Culturale Europeo		I.P.C.E.	SITO URBANO CENTRO STORICO	I.P.C.E. Numero I. 17.1.122-0.3	
ITALIA		MINISTERO DELLA PUBBLICA ISTRUZIONE				DIR. GEN. AA. e BB. AA.	
LOCALIZZAZIONE	Regione	CALABRIA	Provincia	COSENZA	Comune	S. LUCIDO	
	Topografica e Catastale	FG. I.G.M.	N. 236	IV/NO - A			
DENOMINAZIONE		S. LUCIDO					
DESCRIZIONE TOPOGRAFICA GEOGRAFICA ECONOMICA STORICA URBANISTICA	UBICATO NEL VERSANTE TIRRENICO DELLA CATENA PAOLANA, RAGGRUPPATO SU UNO SPRONE ROCCIOSO INCOMBENTE SULLA SOTTOSTANTE CIMOSA LITORANICA, ALLA DESTRA DELLA FOCE DEL FIUME TORBIDO. CENTRO AGRICOLO E TURISTICO. INDUSTRIE DI TRASFORMAZIONE DI PRODOTTI AGRICOLI.						
	DI ORIGINE CONTROVERSA, ANTICO CENTRO MARINARO. FU FEUDO DEL CARAFA (1504 - 1605), DEI DELLA TOLFA, DEI SANGRO, E DEI RUFFO DAL 1746 AL 1806. IL SITO E' CARATTERIZZATO DA NUMEROSE ARCHITETTURE RISALENTI AL XVII E XVIII SEC. L'IMPIANTO INIZIALMENTE CONCENTRICO INTORNO AL CASTELLO FEUDALE SI E' SVILUPPATO LUNGO MOLTEPLICI DIRETTRICI. LE ARCHITETTURE SONO SUFFICIENTEMENTE UNITARIE E CREANO UN INSIEME ORGANICO E SUGGESTIVO. LE CHIESE DI ANTICA FORMAZIONE PRESENTANO UN RIFACIMENTO DEL '700-'800.						
STATO ATTUALE		NOTEVOLI SMAGLIATURE NEL TESSUTO ORGANICO, RIATTAMENTI MAL ESEGUITI. LO SVILUPPO URBANO RECENTE E' DIFFUSO SU MOLTEPLICI DIRETTRICI, CON VOLUMI E TONI CROMATICI. NON CONFACENTI.					
PROSPETTIVE DI SVILUPPO		IL C.S. ASSOLVE FUNZIONI DI RESIDENZA E DI SERVIZI COMMERCIALI					
DANNI EVENTUALI		DEGRADAZIONE DEL CONTORNO AMBIENTALE TUTT'ATTORNO AL C.S.					
PROTEZIONE ESISTENTE	Natura e vincolo	P.F. ADOTTATO L. 6/8/67 N. 765				Grado I.P.C.E.	
	Estensione	TUTTO IL COMUNE					
PROTEZIONE PREVISTA		- PROPOSTA DI TUTELA PAESISTICA L. 1939 N. 1497					
BIBLIOGRAFIA DI BASE		FRANCESCO SACCO: DIZIONARIO GEOGRAFICO-ISTORICO-FISICO DEL REGNO DI NAPOLI - NAPOLI 1796.					
OSSERVAZIONI STATO DI CONSERVAZIONE DISCRETO - FORTE SVILUPPO TURISTICO		Redatta da:		ARCH. B. DEVITA 12/72			
		Controllata da:		il			
		Riveduta da:		il			





CENS.	ABITANTI			SUPERFICIE		BIBLIOGRAFIA
	COMUNE	CENTRO AB.	CENTRO ST.	CENTRO AB.	CENTRO ST.	
1961	6042	6042	2803			G.B. NOSCATO: S. LUCIDO DI COSENZA IN: RI-VISTA STORICA CALABRESE a. IV, 1896 FASC. 27-28 G.M. ALFANO: COSENZA CRONACA DI CALABRIA S.D. NAPOLI 1947.
1969	6128					
1971	5385			HA.	10.9	

CODICI	REGIONE: CALABRIA	PROVINCIA: COSENZA	COMUNE: S. LUCIDO
	ABITANTI: 5385	ANDAMENTO DEMOGRAFICO: 1961/1971 -11%	
	DESCRIZIONE GEOGRAFICA: SITUATO SUL VERSANTE TIRRENICO DELLA CATENA PAOLANA, SU UNO SPRONE ROCCIOSO SUL MARE - ZONA SISMICA DI II^ CATEGORIA		
	PERMANENZE URBANISTICHE: SUSSISTONO AVANZI DEL CASTELLO FEUDALE E PRESSO IL LITORALE ALCUNE OPERE DEL SISTEMA DIFENSIVO CINQUECENTESCO.		
	CARATTERI AMBIENTALI: PREVALENTEMENTE DEL '700, '800		
	TIPOLOGIA URBANA: CARATTERIZZATO DA UNA STRUTTURA INDIFFERENZIATA IN PIANO, DA UN'EMERGENZA (CASTELLO) E DA NUMEROSE STRUTTURE CON ELEMENTI LINGUISTICI SPAGNOLI E TRADIZIONALI		
	CONDIZIONE ORIGINARIA: CENTRO MARINARO E COMMERCIALE		
	CONDIZIONI ATTUALI: CENTRO STORICO - SVILUPPO TURISTICO		
	STATO DELLA POPOLAZIONE: EMIGRAZIONE IN DIMINUZIONE - IMMIGRAZIONE PER RESIDENZA ESTIVA		
	STATO DI CONSERVAZIONE: DISCRETO		
PROTEZIONE ESISTENTE: P.F. ADOTTATO L. 6/8/67 N. 765			