

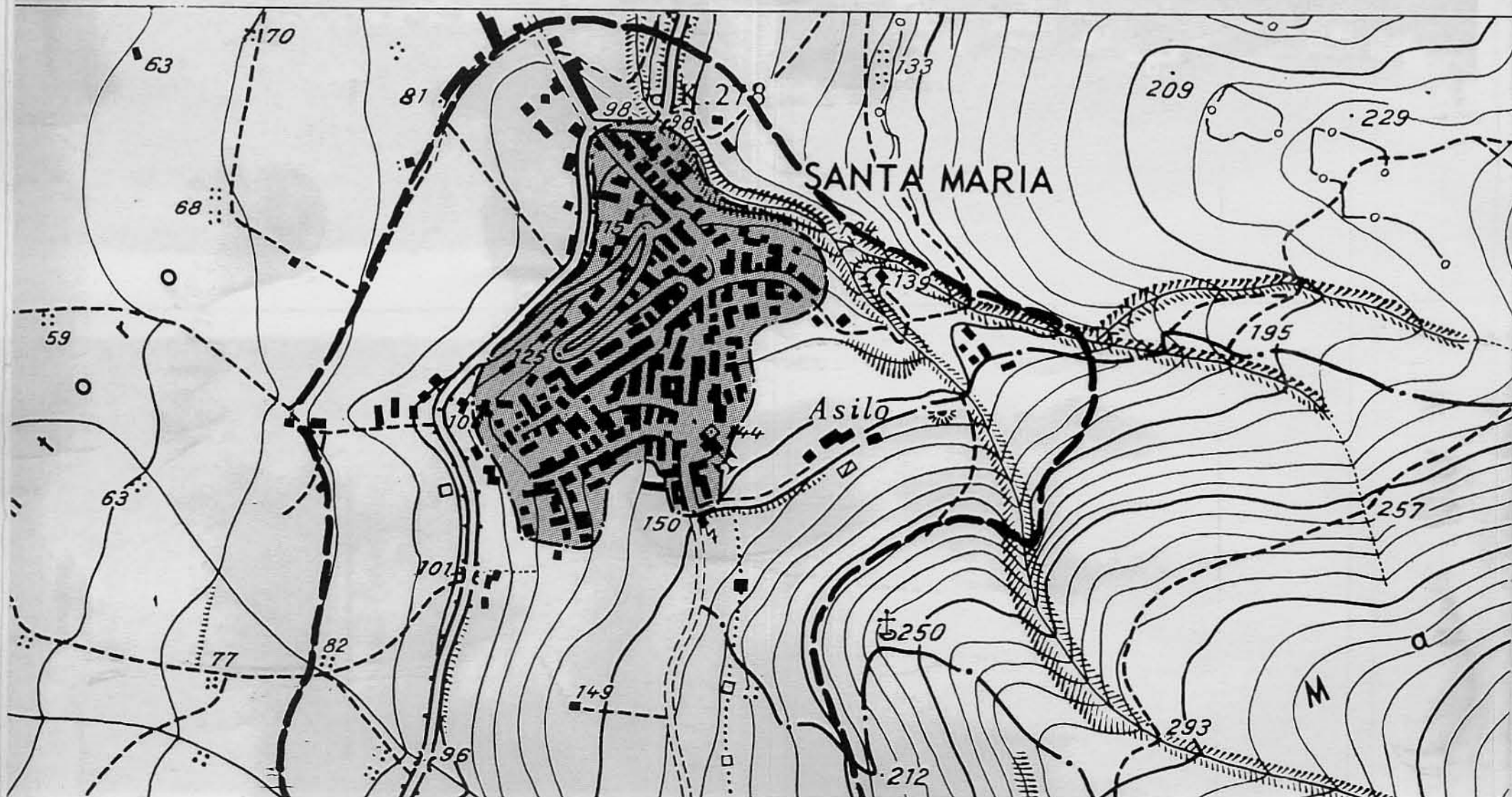

CONSIGLIO D'EUROPA	Inventario di Protezione del Patrimonio Culturale Europeo	I.P.C.E.	SITO URBANO CENTRO STORICO	I.P.C.E. Numero I 17.1.132 - 0.3
ITALIA	MINISTERO DELLA PUBBLICA ISTRUZIONE		DIR. GEN. AA. e BB. AA.	
LOCALIZZAZIONE	Regione CALABRIA	Provincia COSENZA	Comune SANTA MARIA DEL CEDRO	
	Topografica e Catastale FG	I.G.M. N. 220	QDR II/SE - D	
DENOMINAZIONE	SANTA MARIA DEL CEDRO			
DESCRIZIONE TOPOGRAFICA GEOGRAFICA ECONOMICA STORICA URBANISTICA	SITUATA A 160 m.s.m. A SUD DELLA FOCE DEL LAO - SUL MARGINE INTERNO DELLA PIANURA			
	LITORANEA AI PIEDI DI UN CONTRAFFORTE DELLA CATENA DEL COZZO PELLEGRINO. MARCELLINA			
	SORGE IN CORRISPONDENZA DELLA STAZIONE FERROVIARIA TRA LE FOCI DEI FIUMI LAO E ABATEMARCO.			
	ECONOMIA AGRICOLA INTEGRATA DA ATTIVITA' TURISTICHE ESTIVE. SORTA NELLA SECONDA META' DEL XVII SEC. IN SEGUITO ALL'ABBANDONO DI ABATEMARCO. GIÀ' FRAZIONE DI GRISOLIA, FU COSTITUITA COMUNE AUTONOMO NEL 1948. STRUTTURA URBANA DISPERSA E POCO CARATTERIZZATA.			
STATO ATTUALE	CONSERVA FUNZIONI COMMERCIALI E RESIDENZIALI.			
PROSPETTIVE DI SVILUPPO	CONNESSE ALLO SVILUPPO TURISTICO IN PARTICOLARE DI MARCELLINA.			
DANNI EVENTUALI	MOLTI INTERVENTI RECENTI ALTERANO L'EQUILIBRIO FORMALE TRA IL NUOVO E L'ANTICO.			
PROTEZIONE ESISTENTE	Natura e vincolo	P.F. ADOTTATO L 6/8/67 N. 765 TUTELA PAESISTICA L. 1939 N. 1497		Grado I.P.C.E.
	Estensione	TUTTO IL COMUNE		
PROTEZIONE PREVISTA				
BIBLIOGRAFIA DI BASE	G. CONIGLIO: IL REGNO DI NAPOLI AL TEMPO DI CARLO V - NAPOLI ES. 1956.			
OSSERVAZIONI	STATO DI CONSERVAZIONE CATTIVO			Redatta da: ARCH. B. DEVITA il 12/72
				Controllata da: il
				Riveduta da: il

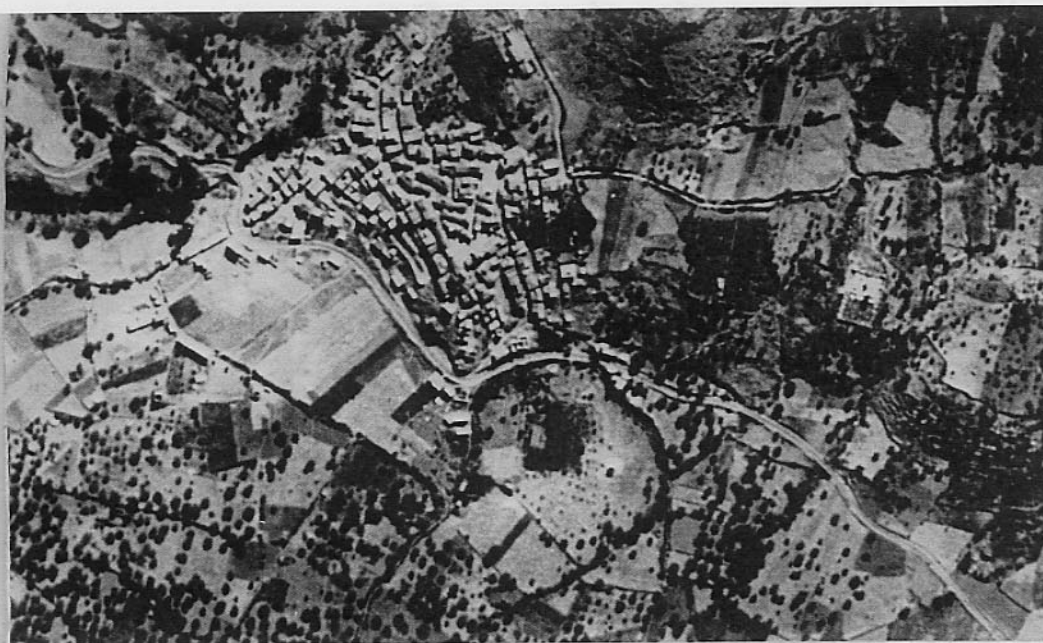



CENS.	ABITANTI		SUPERFICIE		BIBLIOGRAFIA
	COMUNE	CENTRO AB.	CENTRO ST.	CENTRO AB.	
1961	2975	1860	1833		FRANCESCO SACCO: DIZIONARIO GEOGRAFICO; ISOTRICO-FISICO DEL REGNO DI NAPOLI-NAPOLI 1796.
1969	3190				
1971	3133			HA. 7.0	

CODICI REGIONE: CALABRIA PROVINCIA: COSENZA COMUNE: SANTA MARIA DEL CEDRO
 ABITANTI: 3133 ANDAMENTO DEMOGRAFICO: 1961/1971 +10%

DESCRIZIONE GEOGRAFICA: SITA SUL MARGINE INTERNO DELLA PIANURA LITORANEA A SUD DELLA FOCE DEL LAO AI
 PIEDI DI UN CONTRAFFORTE DELLA CATENA DEL COZZO PELLEGRINO. ZONA SISMICA
 II^ CATEGORIA

PERMANENZE URBANISTICHE: NULLA DI RILEVANTE

CARATTERI AMBIENTALI: SUFFICIENTEMENTE INTEGRATA NEL PAESAGGIO.

TIPOLOGIA URBANA: MAGLIA INDIFFERENZIATA

CONDIZIONE ORIGINARIA: AGRICOLA

CONDIZIONI ATTUALI: AGRICOLA E COMMERCIALE

STATO DELLA POPOLAZIONE: INCREMENTO DOVUTO ALLA PRESENZA D'UNA RAZIONALE ECONOMIA AGRICOLA.

STATO DI CONSERVAZIONE: MEDIOCRE

PROTEZIONE ESISTENTE: P.F. ADOTTATO L. 6/8/67 N. 765 TUTELA PESISTICA L. 1939 N. 1497