

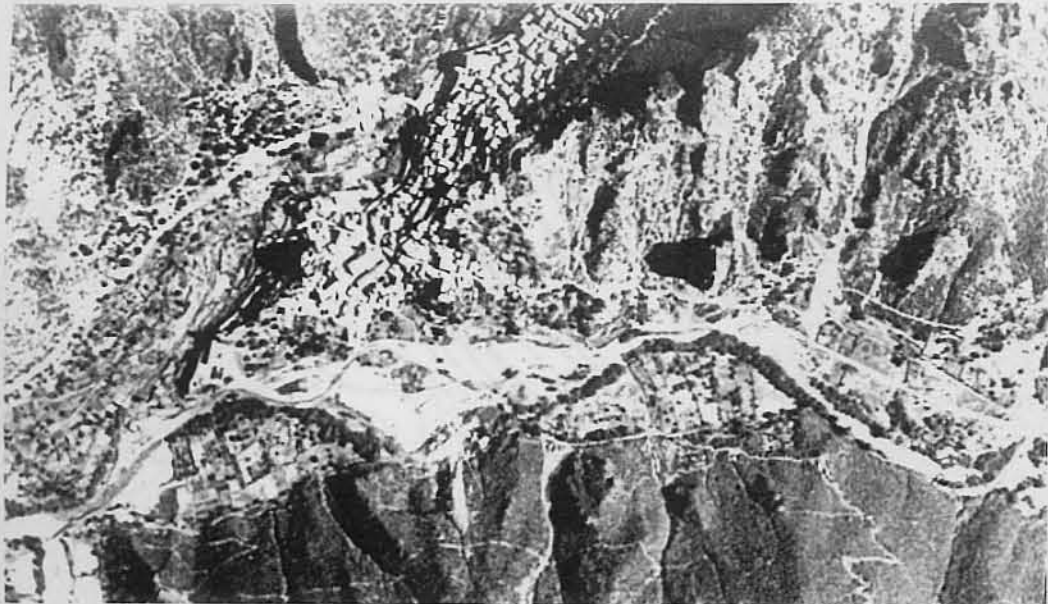

CONSIGLIO D'EUROPA		Inventario di Protezione del Patrimonio Culturale Europeo		I.P.C.E.	SITO URBANO CENTRO STORICO	I.P.C.E. Numero I 17.1.88 - 0.3
ITALIA		MINISTERO DELLA PUBBLICA ISTRUZIONE				DIR. GEN. AA. e BB. AA.
LOCALIZZAZIONE	Regione	CALABRIA	Provincia	COSENZA	Comune	ORSOMARSO
	Topografica e Catastale	FG. I.G.M. N. 220	QDR. II/NE - A			
DENOMINAZIONE ORSOMARSO						
DESCRIZIONE TOPOGRAFICA GEOGRAFICA ECONOMICA STORICA URBANISTICA	SITUATO A 120 m.s.m. NELLA BASSA VALLE DEL LAO AI PIEDI DELLE BALZE ROCCIOSE DEL TIMPONE SIMARA, EROSO DAL FIUME ARGENTINO AFFLUENTE DEL LAO - ATTIVITA' AGRICOLA E ARTIGIANALE. AGGREGATO ALLA CONTEA DI LAURIA DEI SANSEVERINO FU POI DEGLI ALARCON, DEI BISIGNANO, DEI GRECO E DEI BRANCATI (1668 - 1806). LA CHIESA PARROCCHIALE COSTRUITA SU IMPIANTO MEDIEVALE CONSERVA DIPINTI E ARREDI DEL SEC. XII E XVIII. LA STRUTTURA INDIFFERENZIATA DELL'AGGLOMERATO MEDIEVALE SI E' CONSERVATA SENZA ESSERE RAZIONALIZZATA IN ALCUN MODO DAGLI ESIGUI INTERVENTI SUCCESSIVI, CAUSA, ANCHE, LE CONDIZIONI OROGRAFICHE PARTICOLARMENTE DIFFICILI.					
STATO ATTUALE NUMEROSE UNITA' EDILIZIE FATISCENTI E MAL RISTRUTTURATE. DI NOTEVOLE BELLEZZA IL CONTESTO NATURALE						
PROSPETTIVE DI SVILUPPO CONNESSE ALLO SVILUPPO E AL RIASSETTO DELL'AGRICOLTURA.						
DANNI EVENTUALI LA CATTIVA MANUTENZIONE DELL'INSIEME E L'IMPOSSIBILITA' DI RIVITALIZZARE IL PAESE RENDONO CRITICA LA SITUAZIONE						
PROTEZIONE ESISTENTE	Natura e vincolo	P.F. ADOTTATO LEGGE 6/8/67 N. 765				Grado I.P.C.E.
	Estensione	TUTTO IL COMUNE				
PROTEZIONE PREVISTA TUTELA PAESISTICA LEGGE 1939 N. 1497						
BIBLIOGRAFIA DI BASE L. GIUSTINIANI: DIZIONARIO GEOGRAFICO-RAGIONATO DEL REGNO DI NAPOLI-MANFREDI 1805.						
OSSERVAZIONI PRIMARIE	STATO DI CONSERVAZIONE CATTIVO. EMARGINATO DA DIRETTRICI					Redatta da: ARCH. B. DEVITA il 12/72
						Controllata da: il
						Riveduta da: il





CENS.	ABITANTI			SUPERFICIE		BIBLIOGRAFIA
	COMUNE	CENTRO AB.	CENTRO ST.	CENTRO AB.	CENTRO ST.	
1961	2872	2872	1962			BIAGIO CAPPELLI:FRANCESCO PENNINI:ITINERARIO ATTRAVERSO LA DIOCESI DEI DUE MARI-COSENZA SERAFINO 1962. G.M.-ALFANO:DIZIONARIO STORICO-GEOGRAFICO
1969	2447					
1971	2225				HA. 7.3	
CODICI	REGIONE: CALABRIA PROVINCIA: COSENZA COMUNE: ORSOMARSO ABITANTI: 2225 ANDAMENTO DEMOGRAFICO: 1961/1971 - 22% DESCRIZIONE GEOGRAFICA: SITO NELLA BASSA VALLE DEL LAO AI PIEDI DELLE BALZE ROCCIOSE DEL TIMPONE SIMARA LUNGO IL CORSO DELL'ARGENTINO, AFFLUENTE DEL LAO - ZONA SISMICA DI II^ CATEGORIA PERMANENZE URBANISTICHE: AGGLOMERATO RURALE MEDIEVALE ATTESTATO ALLA CHIESA CARATTERI AMBIENTALI: L'ANTICO ABITATO E' BENE IN ARMONIA CON LA SELVAGGIA BELLEZZA DEI LUOGHI TIPOLOGIA URBANA: STRUTTURA INDIFFERENZIATA APPENA MARCATA DALLA STRADA CHE IN DIREZIONI OPPOSTE SI DIPARTE DALLA CHIESA CONDIZIONE ORIGINARIA: AGRICOLA E DI DIFESA CONDIZIONI ATTUALI: AGRICOLA ARTIGIANALE. STATO DELLA POPOLAZIONE: DECREMENTO DOVUTO AI FENOMENI DELL'EMIGRAZIONE E DELL'ABBANDONO DELLE CAMPAGNE. STATO DI CONSERVAZIONE: CATTIVO PROTEZIONE ESISTENTE: P.F. ADOTTATO L 6/8/67 N. 765					