

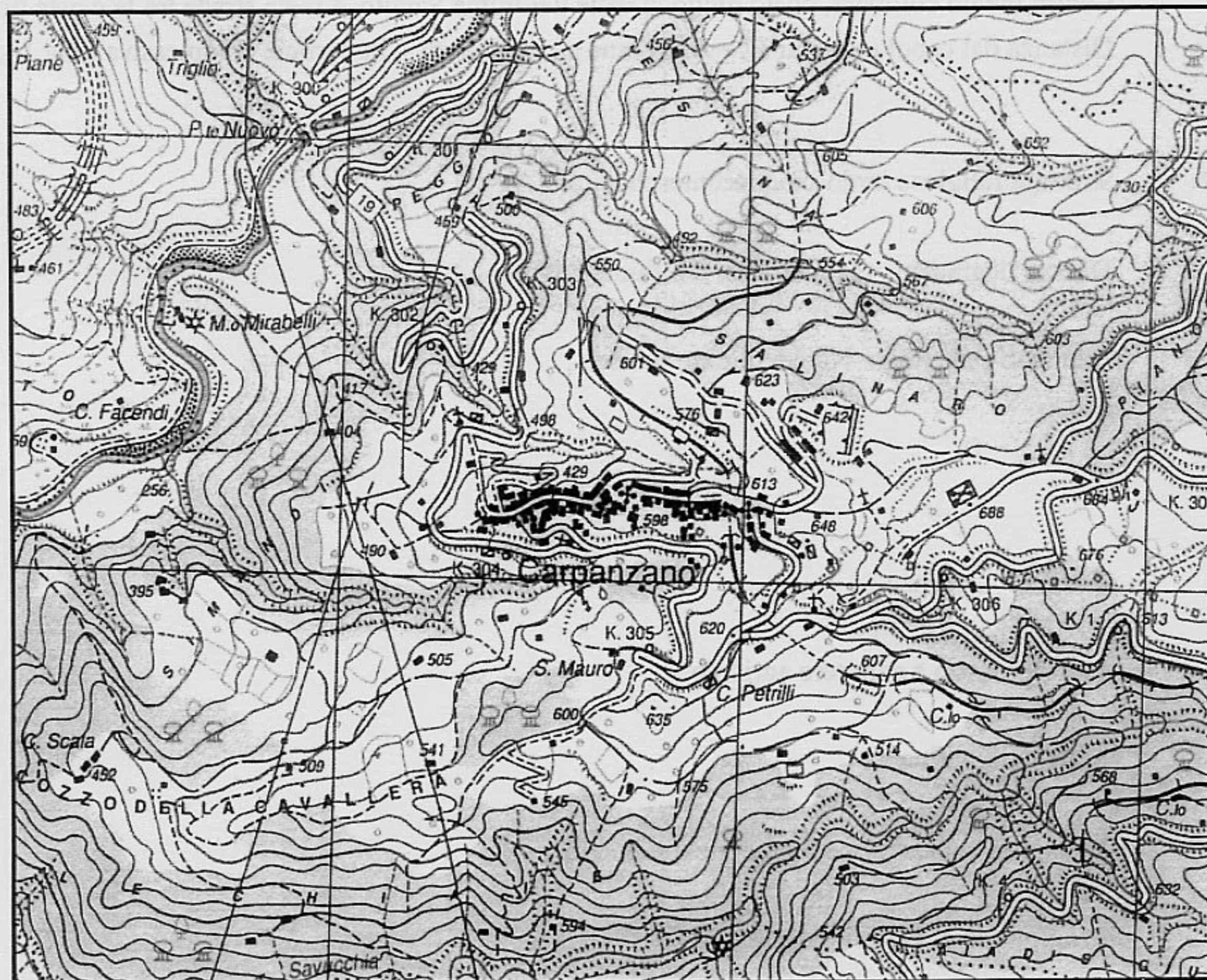

CONSIGLIO D'EUROPA		Inventario di Protezione del Patrimonio Culturale Europeo		I.P.C.E.	SITO URBANO CENTRO STORICO	I.P.C.E. Numero	
ITALIA		MINISTERO PER I BENI E LE ATTIVITA' CULTURALI				DIREZIONE GENERALE DEI BENI ARCHITETTONICI E DEL PAESAGGIO	
LOCALIZZAZIONE	Regione	CALABRIA	Provincia	COSENZA	Comune Carpanzano		
	Topografica e Catastale	I.G.M. - Foglio 568 Sezione I					
DENOMINAZIONE		CARPANZANO					
DESCRIZIONE Topografica Geografica Economica Storica Urbanistica	Le origini di Carpanzano risalgono alla fine del decimo secolo, quando, intorno al 986, si registrarono le incursioni saracene nella città di Cosenza. In effetti questo paese seguì le sorti degli altri casali fondati o ripopolati in seguito alle invasioni musulmane.						
	La sua posizione a metà strada tra il versante meridionale della costa tirrenica e l'entroterra, lungo la valle del fiume Savuto, le assegnò Probabilmente il ruolo di stazione di sosta per i viaggiatori. In origine Carpanzano era costituito da più rioni: San Mauro, san Pietro in Verzerio, San Felice. Distrutto dal terremoto del 1638 e dai briganti, il paese, che si chiamava secondo alcuni storici <i>Carpente</i> o <i>Carpadoro</i> , fu Ricostruito con l'attuale nome.						
	Altre notizie certe che trovano riscontro documentale su Carpanzano risalgono al 1535, anno in cui l'imperatore Carlo V nel ritorno vittorioso Dall'Africa, passò per l'abitato di Carpanzano e lasciò nel paese un drappello di soldati ed il suo mantello, che ancora oggi si conserva come piviale.						
STATO ATTUALE		Scarso sviluppo recente.					
PROSPETTIVE DI SVILUPPO		Legate perlopiù all'olivicoltura ed all'agricoltura in genere.					
DANNI EVENTUALI		Mediocre stato di manutenzione della struttura originaria.					
PROTEZIONE ESISTENTE	Natura e vincolo	Programma di Fabbricazione - 02.12.1976				Grado I. P. C. E.	
	Estensione	Intero territorio comunale					
PROTEZIONE PREVISTA							
BIBLIOGRAFIA DI BASE		L.Bilotto, Itinerari culturali della Provincia di Cosenza.					
OSSERVAZIONI					Redatta da:	arch. E.Naccarato	il
					Controllata da:		il
					Riveduta da:		il

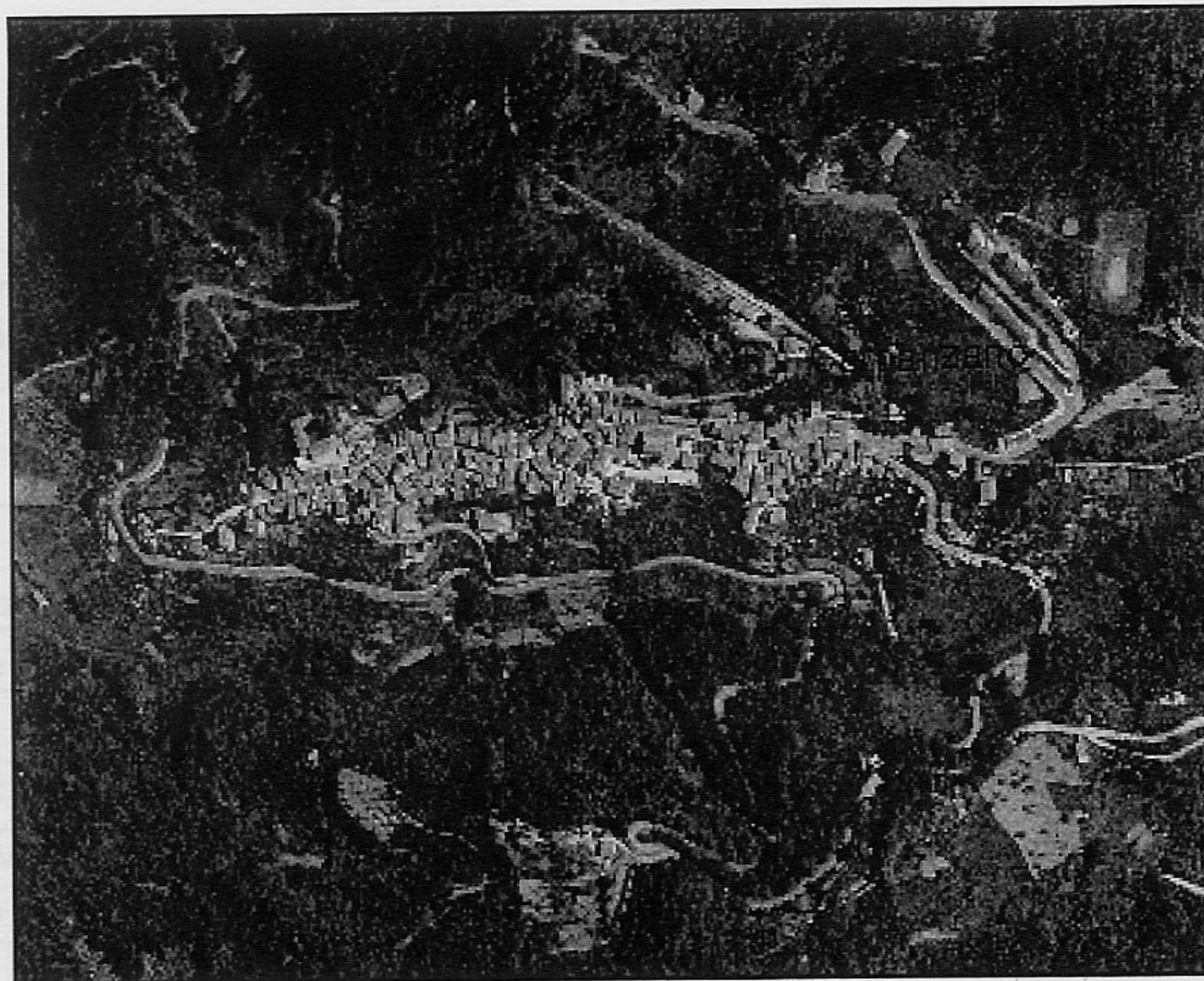



CENS	ABITANTI			SUPERFICIE		BIBLIOGRAFIA
	COMUNE	CENTRO AB	CENTRO ST	CENTRO AB.	CENTRO ST.	
1991	522					L.Bilotto, Itinerari culturali della Provincia di Cosenza.
2001	378					
CODICI	<p> REGIONE: CALABRIA PROVINCIA: COSENZA COMUNE: CARPANZANO ABITANTI: 378 ANDAMENTO DEMOGRAFICO: 1991 /2001 - 27,6 % </p> <p> DESCRIZIONE GEOGRAFICA: Centro medio collinare, posto lungo la valle del fiume Savuto, a metà strada tra la costa tirrenica meridionale ed il capoluogo. Distanza dal capoluogo km 32 – Altitudine s.l.m. 589 mt – Superficie complessiva kmq 14,30 </p> <p> PERMANENZE URBANISTICHE: Strutture religiose tardo-cinquecentesche </p> <p> CARATTERI AMBIENTALI: Dorsali degradanti verso la valle del fiume Savuto </p> <p> TIPOLOGIA URBANA: Impianto centrifugo. Nuclei di case sparse. </p> <p> CONDIZIONE ORIGINARIA: Casale di Cosenza. </p> <p> CONDIZIONI ATTUALI: Piccolo centro a carattere agricolo. </p> <p> STATO DELLA POPOLAZIONE: Forte emigrazione. </p> <p> STATO DI CONSERVAZIONE: Livello di conservazione generale mediocre </p> <p> PROTEZIONE ESISTENTE: Programma di Fabbricazione – 02.12.1976 </p>					