

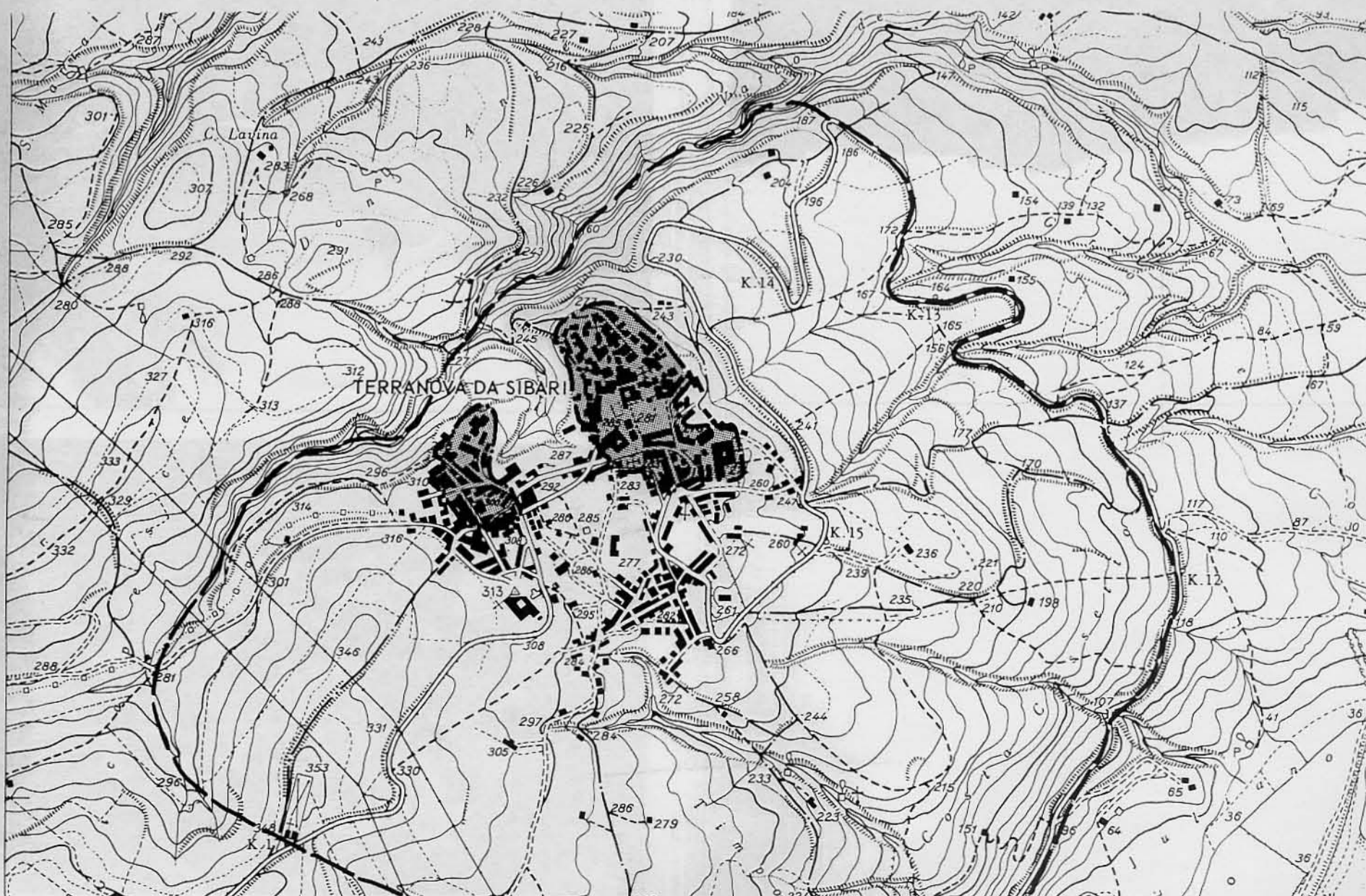

CONSIGLIO D'EUROPA		Inventario di Protezione del Patrimonio Culturale Europeo		I.P.C.E.	SITO URBANO CENTRO STORICO	I.P.C.E. Numero I 17.1.146 - 0.3	
ITALIA		MINISTERO DELLA PUBBLICA ISTRUZIONE				DIR. GEN. AA. e BB. AA.	
LOCALIZZAZIONE	Regione	CALABRIA	Provincia	COSENZA	Comune TERRANOVA DA SIBARI		
	Topografica e Catastale	FOGLIO 229 QUADRANTE I NE - D					
DENOMINAZIONE TERRANOVA DA SIBARI							
DESCRIZIONE TOPOGRAFICA GEOGRAFICA ECONOMICA STORICA URBANISTICA	SITUATI A m. 313 s.m., SULLA BASSA VALLE DEL CRATI, SU UNO SPRONE ALLA SINISTRA DEL FIUME IN VISTA DELLO SLARGO DELLA VALLE NELLA PIANA DI SIBARI. ALL'USCITA DALLE GOLE INCISE TRA LE SERRE DI SPEZZANO E LE ESTREME PROPAGGINI DELLA SILA GRECA. L'ECONOMIA SI BASA SULL'AGRICOLTURA, SULL'ALLEVAMENTO DEL BESTIAME E SUL TURISMO ESTIVO. SECONDO LA TRADIZIONE FU FONDATA DA SUPERSISTI DELLA DISTRUTTA THURIO CHE LO CHIAMARONO THURIO NOVA. IL CENTRO ERA GIÀ NOTO NEL MEDIOEVO COL NOME DI TERRANOVA; nella PARTE DEL C.S. AFFACCIATA SULLA PIANA DI SIBARI PERMANGONO CARATTERI MEDIOEVALI; IL TESSUTO VIARIO E' AD ASSI QUASI ORTOGONALI AI LIMITI NATURALI DEL SITO; TESSUTO EDILIZIO COMPATTO.						
	STATO ATTUALE IL C.A. SI SVILUPPA VERSO SUD DOVE SI TROVANO CASE RURALI A SCHIERA OTTOCENTESCHE, OGGETTO DI DEMOLIZIONE E RICOSTRUZIONI						
PROSPETTIVE DI SVILUPPO LEGATE ALLO SVILUPPO DEL TURISMO E DELL'AGRICOLTURA							
DANNI EVENTUALI INVADENTI LE RICOSTRUZIONI E LE MODIFICHE CHE ALTERANO I CARATTERI AMBIENTALI							
PROTEZIONE ESISTENTE	Natura e vincolo	PERIMETRAZIONE L. 6/8/67 N. 765				Grado I. P. C. E.	
	Estensione	CENTRO ABITATO					
PROTEZIONE PREVISTA P.F. ALLO STUDIO							
BIBLIOGRAFIA DI BASE FRANCESCO SACCO: DIZIONARIO GEOGRAFICO-ISTORICO-FISICO DEL REGNO DI NAPOLI-NAPOLI 1796.							
OSSERVAZIONI STATO DI CONSERVAZIONE PESSIMO, OPERE DI PARTICOLARE INTERESSE SONO: CASTELLO MEDIOEVALE LA CHIESA DI S. NICOLA - CHIESA DEL CONVENTO DI S. ANTONIO					Redatta da: ARCH. B. DEVITA il 12/72		
					Controllata da: il		
					Riveduta da: il		

43 91

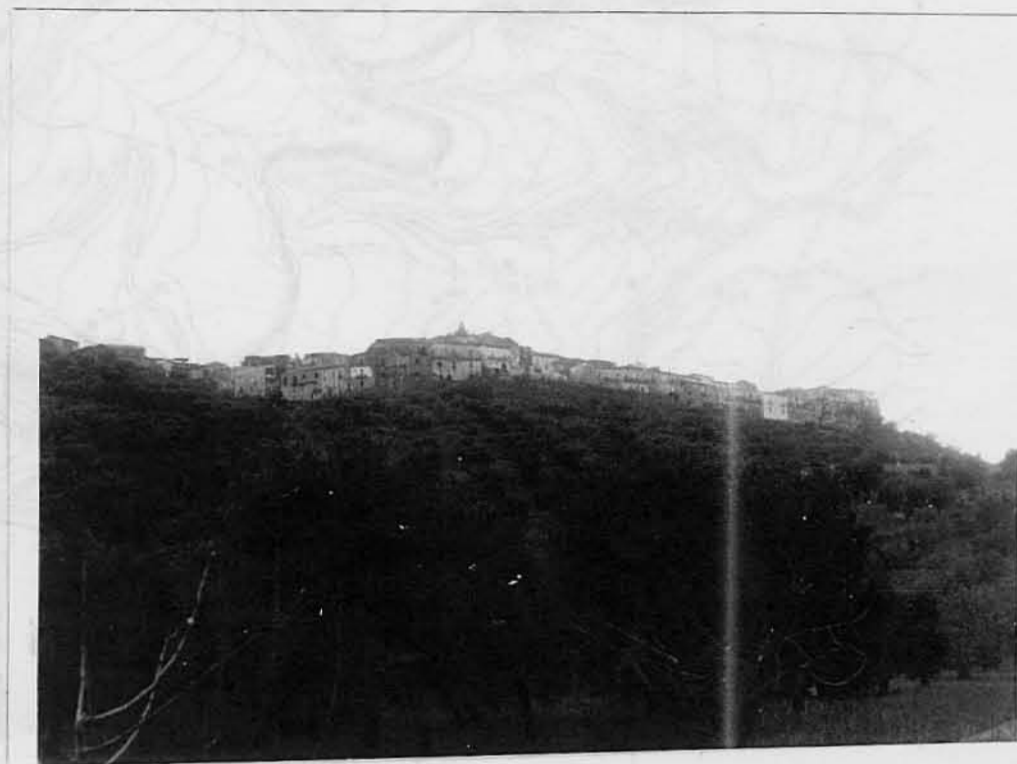

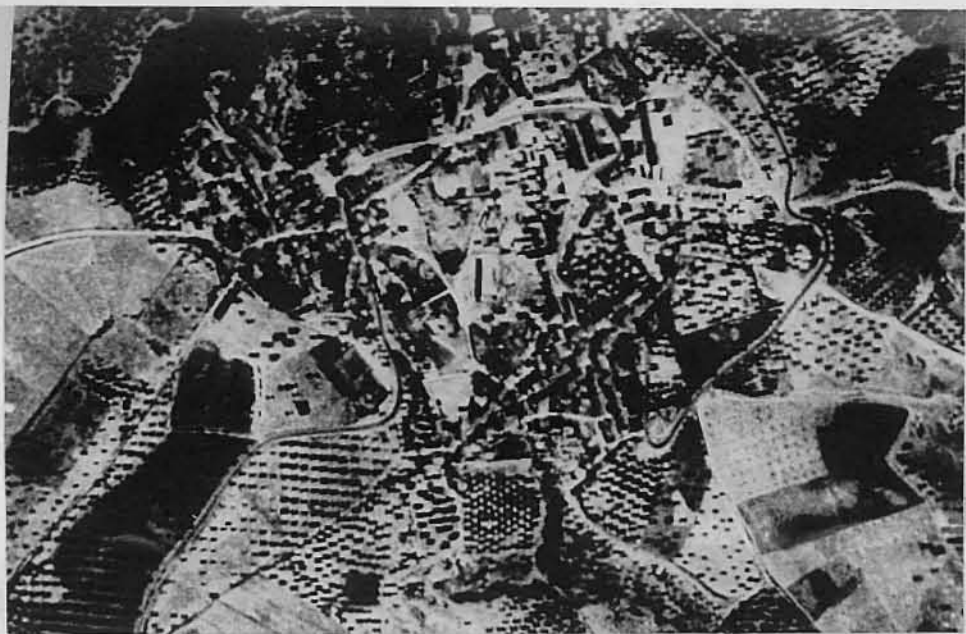

CENS.	ABITANTI			SUPERFICIE		BIBLIOGRAFIA
	COMUNE	CENTRO AB.	CENTRO ST.	CENTRO AB.	CENTRO ST.	
1961	4665	4665	6224			ORAZIO RILLIET: COLONNA NOBILE IN CALABRIA NELL'ANNO 1852 - CS, CASA DEL LIBRO 1962. L. GIUSTINIANI: DIZIONARIO GEOGRAFICO - RA- GIONATO DEL REGNO DI NAPOLI-NAPOLI-MANFREDI 1805.
1969	4981					
1971	5063				HA. 7.1	
CODICI	REGIONE: CALABRIA PROVINCIA: COSENZA COMUNE: TERRANOVA DI SIBARI ABITANTI: 5063 ANDAMENTO DEMOGRAFICO: 1961/1971 +15% DESCRIZIONE GEOGRAFICA: SITUATO NELLA BASSA VALLE DEL CRATI SU UNO SPERONE ALLA SINISTRA DEL FIUME, AFFACCIATO SULLA PIANA DI SIBARI, NELLE ESTREME PROPAGGINI DELLA SILA GRECA - ZONA SISMICA DI II^ CATEGORIA. PERMANENZE URBANISTICHE: IMPIANTO DEL NUCLEO ANTICO MEDIOEVALE; TESSUTO VIARIO OTTOCENTESCO CARATTERI AMBIENTALI: NELLA PARTE DEL C.S. AFFACCIATA SULLA PIANA DI SIBARI PERMANGONO CARATTERI MEDIOEVALI - EDILIZIA MINORE IN PREVALENZA OTTOCENTESCA. TIPOLOGIA URBANA: MAGLIA ORTOGONALE MOLTO IRREGOLARE CONDIZIONE ORIGINARIA: COMMERCIALE E STRATEGICA CONDIZIONI ATTUALI: AGRICOLA E TURISTICA STATO DELLA POPOLAZIONE: PARZIALE DI RICAMBIO STATO DI CONSERVAZIONE: PESSIMO PROTEZIONE ESISTENTE: PERIMETRAZIONI L. 6/8/67 N. 765					