

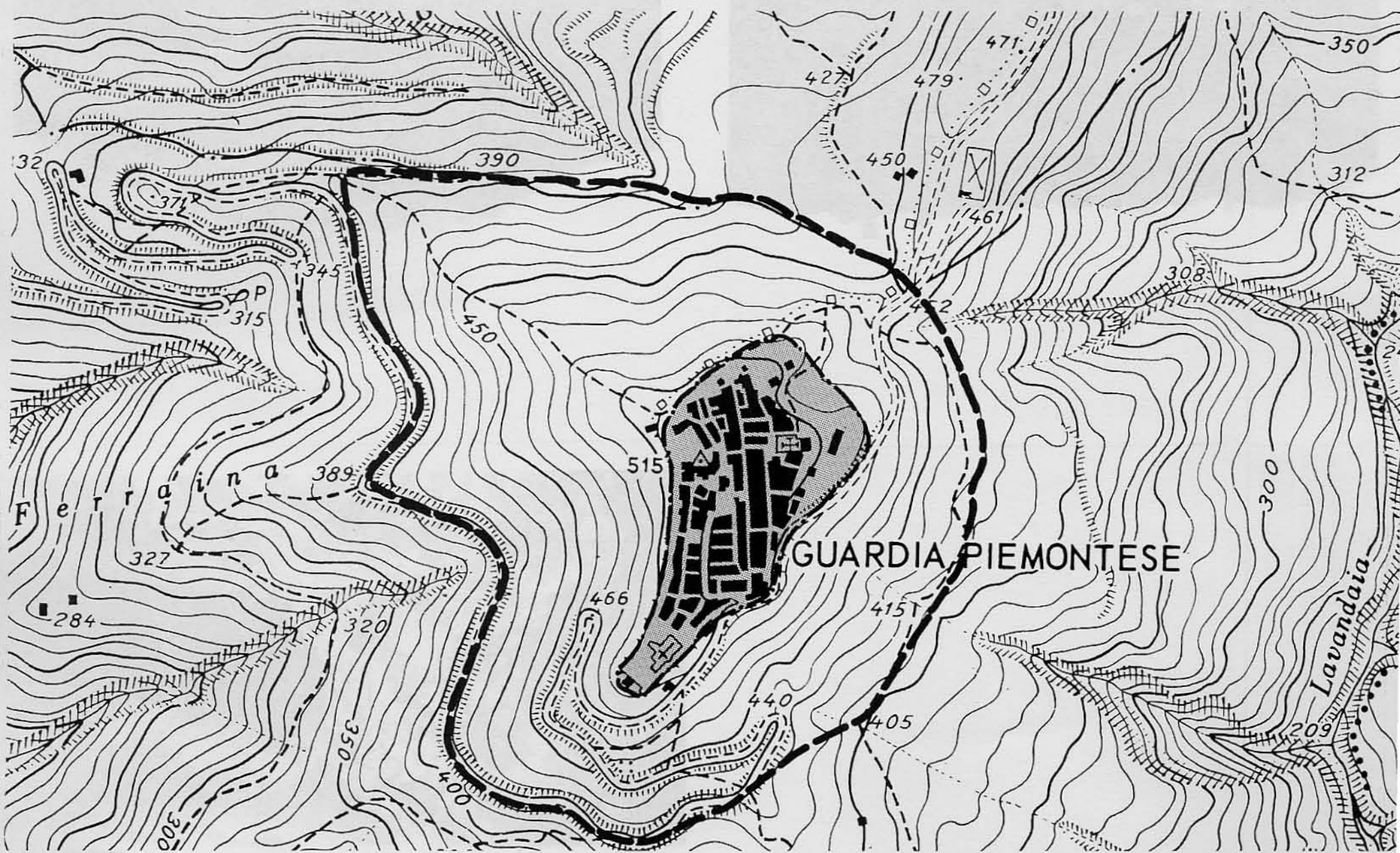

CONSIGLIO D'EUROPA		Inventario di Protezione del Patrimonio Culturale Europeo		I.P.C.E.	SITO URBANO CENTRO STORICO	I.P.C.E. Numero I 17.1.61 - 0.3	
ITALIA		MINISTERO DELLA PUBBLICA ISTRUZIONE				DIR. GEN. AA. e BB. AA.	
LOCALIZZAZIONE	Regione	CALABRIA	Provincia	COSENZA	Comune		GIARDIA PIEMONTESE
	Topografica e Catastale	FG I.G.M.	N. 229	QDR. III/NO - D			
DENOMINAZIONE GUARDIA PIEMONTESE							
DESCRIZIONE TOPOGRAFICA GEOGRAFICA ECONOMICA STORICA URBANISTICA	SITUATA A 515m.s.m. SUL VERSANTE TIRRENICO DELLA CATENA PAOLANA, SULLA PUNTA ESTREMA DI UN CONTRAFFORTE CHE SI DIRAMA DALLA SERRA NICOLINO DIGRADANDO VERSO LA BREVE PIANURA COSTIERA ALLUVIONALE DELLA FIUMARA BAGNI - CENTRO AGRICOLO SVILUPPATO TURISTICAMENTE NELLA MARINA. GIA' NOTA AI TEMPI DI FEDERICO II APPARTENNE AI FUSCALDO, POI AI TARSIA, AI POGGIO, AI RUFFO DI MONTALTO, AI MARZANO E AGLI SPINELLI (1469-1806) FU ABITATA DA FAMIGLIE VALDESI STERMINATE NEL 1560 DAL CARDINALE GHISLIERI. L'IMPIANTO E' COMPATTO, A MAGLIA ORTOGONALE E CIRCONDATO DA UNA CINTA MURARIA DI CUI RESTANO NUMEROSI TRATTI. DI NOTEVOLE INTERESSE SONO IL TORRIONE DEL SEC. XV E LA PARROCCHIALE BAROCCA.						
	STATO ATTUALE LA MANCANZA DI SVILUPPI RECENTI HA CONSERVATO INTATTO L'AMBIENTE ANTICO CHE COSTITUISCE UN DOCUMENTO DI RILEVANTE INTERESSE STORICO E ARCHITETTONICO						
PROSPETTIVE DI SVILUPPO CONNESSE SOPRATTUTTO ALLO SVILUPPO DEL TURISMO BALNEARE E TERMALE DELLA MARINA							
DANNI EVENTUALI ABBANDONO DEL C.S.							
PROTEZIONE ESISTENTE	Natura e vincolo	PERIMETRAZIONE L. 6/8/67 N. 765 TUTELA PAESISTICA L. 1939 N. 1497					Grado I.P.C.E.
	Estensione	CENTRO ABITATO					
PROTEZIONE PREVISTA P.F. ALLO STUDIO							
BIBLIOGRAFIA DI BASE RINALDO PIETRANTONIO: COSA E' QUESTA GUARDIA PIEMONTESE TERME?							
OSSERVAZIONI STATO DI CONSERVAZIONE CATTIVO. TRASFERIMENTO DELLE ATTIVITA' E DEI SERVIZI ALLA MARINA					Redatta da: ARCH. B. DEVITA il 12/72		
					Controllata da: il		
					Riveduta da: il		

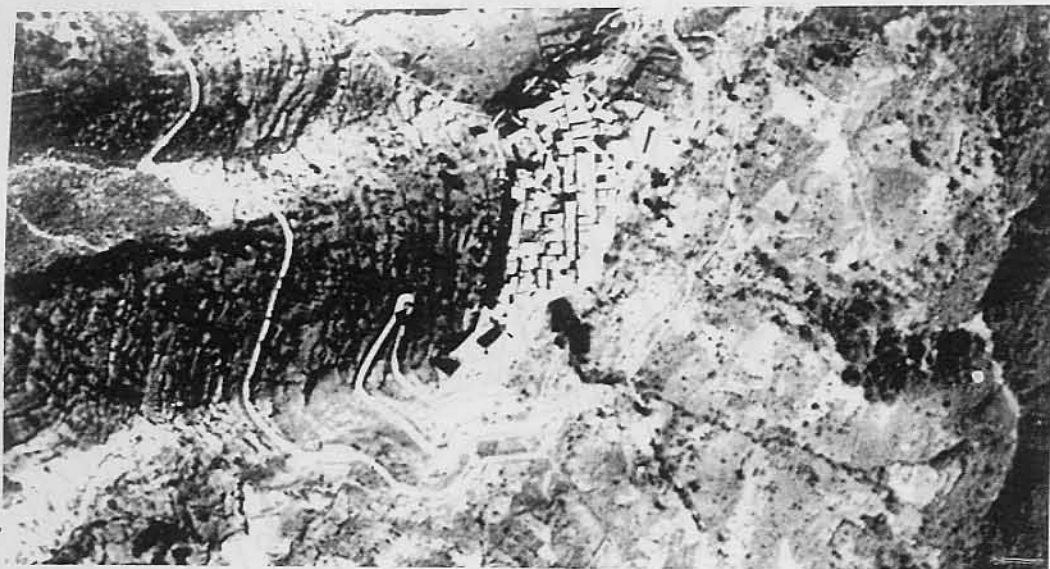



CENS.	ABITANTI		SUPERFICIE		BIBLIOGRAFIA
	COMUNE	CENTRO AB.	CENTRO ST.	CENTRO AB.	
1961	1145	1145	827		
1969	1174				
1971	1147			HA. 3.9	G.M. ALFANO: COSENZA CRONACA DI CALABRIA S.D.* NAPOLI 1947. ORAZIO RILLIET: COLONNA NOBILE IN CALABRIA NELL'ANNO 1852-CS. CASA DEL LIBRO 1962.
CODICI	<p>REGIONE: CALABRIA PROVINCIA: COSENZA COMUNE: GUARDIA PIEMONTESE</p> <p>ABITANTI: 1147 ANDAMENTO DEMOGRAFICO: 1961/1971 - COSTANTE</p> <p>DESCRIZIONE GEOGRAFICA: SITUATA SULLA PUNTA ESTREMA D'UN CONTRAFFORTE DELLA CATENA PAOLANA DIGRADANTE VERSO LA FIUMARA BAGNI NELLA CUI VALLE SI TROVA LA STAZIONE IDROMINERALE DI TERME LUIGIANE. ZONA SISMICA DI II^ CATEGORIA</p> <p>PERMANENZE URBANISTICHE: COMPATTO IMPIANTO MEDIEVALE CON CINTA MURARIA CHIESA E CASTELLO</p> <p>CARATTERI AMBIENTALI: DI GRANDE BELLEZZA NATURALE ED INTERESSE STORICO.</p> <p>TIPOLOGIA URBANA: MAGLIA ORTOGONALE IRREGOLARE</p> <p>CONDIZIONE ORIGINARIA: DI DIFESA E AGRICOLA</p> <p>CONDIZIONI ATTUALI: AGRICOLA E TURISTICA BALNEARE E TERMALE NELLA MARINA</p> <p>STATO DELLA POPOLAZIONE: IN LIEVE INCREMENTO NELLA MARINA IN DECREMENTO NEL C.S.</p> <p>STATO DI CONSERVAZIONE: CATTIVO</p> <p>PROTEZIONE ESISTENTE: PERIMETRAZIONE L. 6/8/67 N. 765 TUTELA PAESISTICA L. 1979 N. 1497</p>				