

A	N. CATALOGO GENERALE	N. CATALOGO INTERNAZIONALE	 MINISTERO PER I BENI CULTURALI E AMBIENTALI DIREZ. GEN. DELLE ANTICHITA' E BELLE ARTI	REGIONE	N.
	01/0 001 5965	ITA:		SOPR. BENI AMBIENT. E ARCHIT. - TORINO	PIEMONTE
ALLEGATO N. 11					

(5605238) Roma, 1975 - Ist. Poligr. Stato - S. (c. 400.000)

(continua <sup>D</sup>Descrizione)

Fianco destro: è in aderenza all'abitazione del custode.

Fianco sinistro: (v. All. N.3) si affaccia sul cortile del cascinale situato a Nord della chiesa. Da questo lato sono state addossate al fianco della chiesa (già articolato dal volume del campanile e della cappella sinistra) tettoie di diverse altezze.

Retro: (v. All. N.4) si affaccia sul giardino compreso fra la cascina e l'ex-convento ora abitazione. Il coro a pianta quadrata è definito (come già il fianco sinistro) da un semplice cornicione poco aggettante.

<b>A</b>	N. CATALOGO GENERALE	N. CATALOGO INTERNAZIONALE	 MINISTERO PER I BENI CULTURALI E AMBIENTALI DIREZ. GEN. DELLE ANTICHITA' E BELLE ARTI	REGIONE	N.
	01/0 001 5965	ITA:	SOPRINTENDENZA AI BENI AMBIENTALI E ARCHITETTONICI	PIEMONTE	
ALLEGATO N. 8					

(5605238) Roma, 1975 - Ist. Poligr. Stato - S. (c. 400.000)

AL - MIRABELLO: Chiesa della Madonna della Neve  
f.8: cappella destra

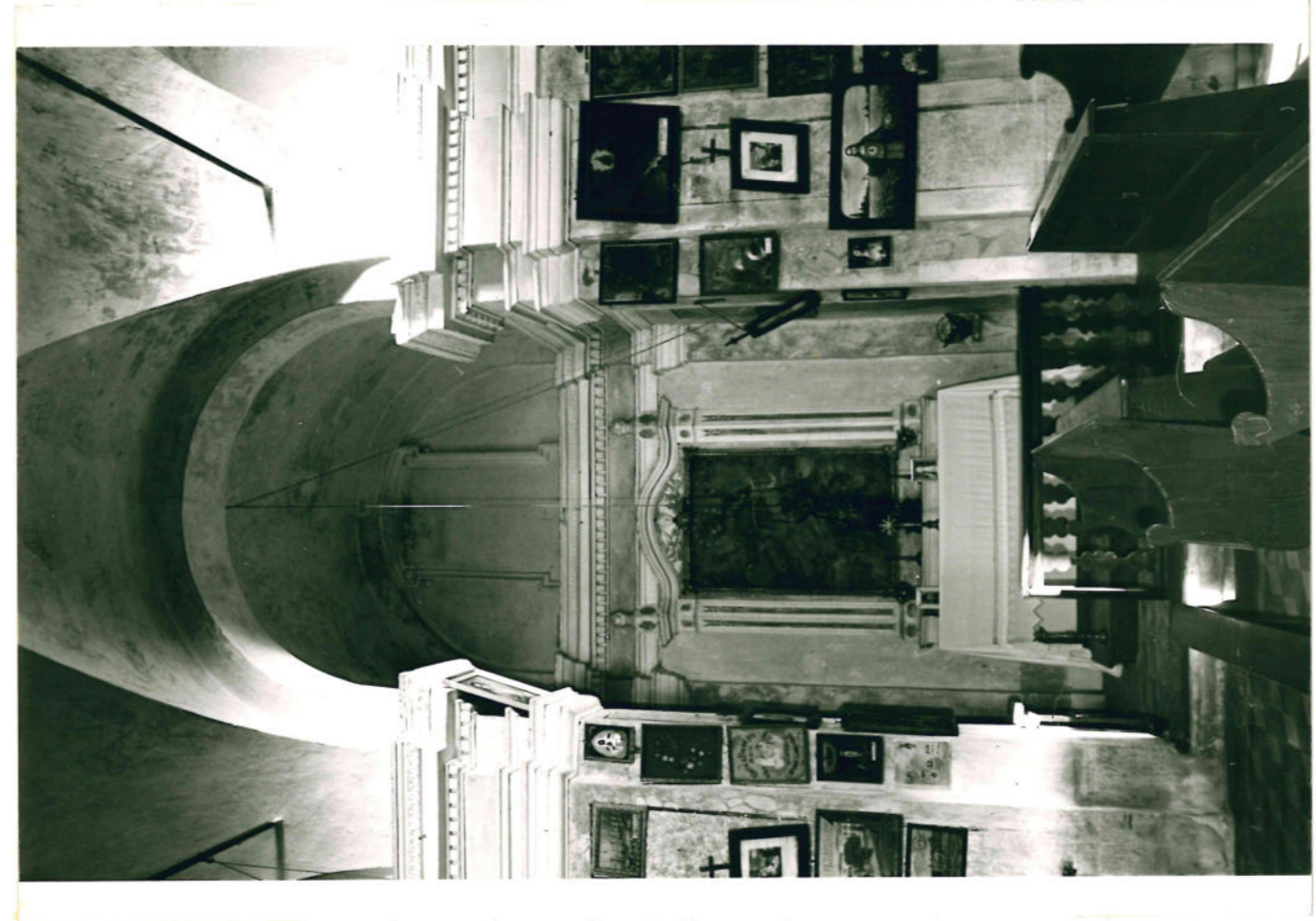

A

N. CATALOGO GENERALE

N. CATALOGO INTERNAZIONALE



MINISTERO PER I BENI CULTURALI E AMBIENTALI  
DIREZ. GEN. DELLE ANTICHITA' E BELLE ARTI

REGIONE

N.

01/0 001 5965 ITA.

SOPRINTENDENZA AI BENI AMBIENTALI E

PIEMONTE

ALLEGATO N. 6-7

AL - MIRABELLO: Chiesa della Madonna della Neve  
f.6: altare maggiore  
f.7: cappella sinistra



A	N. CATALOGO GENERALE	N. CATALOGO INTERNAZIONALE	 MINISTERO PER I BENI CULTURALI E AMBIENTALI DIREZ. GEN. DELLE ANTICHITA' E BELLE ARTI	REGIONE	N.
	01/0 001 5965	ITA.	SOPRINTENDENZA AI BENI AMBIENTALI E	PIEMONTE	
	ALLEGATO N. 4-5				

AL - MIRABELLO: Chiesa della Madonna della Neve  
 f.4: chiesa, ex-convento e cascinale, visti da Est  
 f.5: interno



<b>A</b>	N. CATALOGO GENERALE	N. CATALOGO INTERNAZIONALE	 MINISTERO PER I BENI CULTURALI E AMBIENTALI DIREZ. GEN. DELLE ANTICHITA' E BELLE ARTI	REGIONE	N.
	01/0 001 5965	ITA:	SOPRINTENDENZA AI BENI AMBIENTALI E ARCHITETTONICI	PIEMONTE	
	ALLEGATO N. 2-3...				

AL - MIRABELLO: Chiesa della Madonna della Neve  
 f.2: Facciata  
 f.3: Fianco sinistro e cascinale attiguo



01/00015965

ALL. N° 2

Foglio



Foglio N° 6

Foglio N°

C. di Mirabello Monferrato F° 2

Pianta del fabbricato nuovo ed antico che compone la chiesa  
 Campiata situata in questo Territorio sotto il Titolo della  
 Beata Vergine della Neve

Indice dei Membri che compongono l'antico fabbricato  
 e della chiesa spettante

1. Cinta del giardino
2. Coro
3. Sagrestia
4. Teto cupolato dall'Altare maggiore
5. Corridoi che intersecano negli altari laterali
6. Altari laterali
7. Confessionario
8. Cappella che mette nel fabbricato nuovo
9. Stanze dell'Eremita 10. Campanile 11. Pozzo

No. 16. Il Colore verde dimostra il giardino e lo Stallicidio. Spazio  
 della chiesa del medesimo

Il Colore nero dimostra l'antico fabbricato

Il colore Giallo dimostra il fabbricato nuovamente costruito, ma  
 nel giardino e su fondo proprio dell'antico chiesa suddetta.

Il Colore rosso dimostra il fabbricato nuovamente costruito su  
 fondo proprio del Sig. D. Guiderio Garavello.

Mirabelle li 9. gembre 1825.

Crosio povera N. Illi<sup>re</sup> progettato

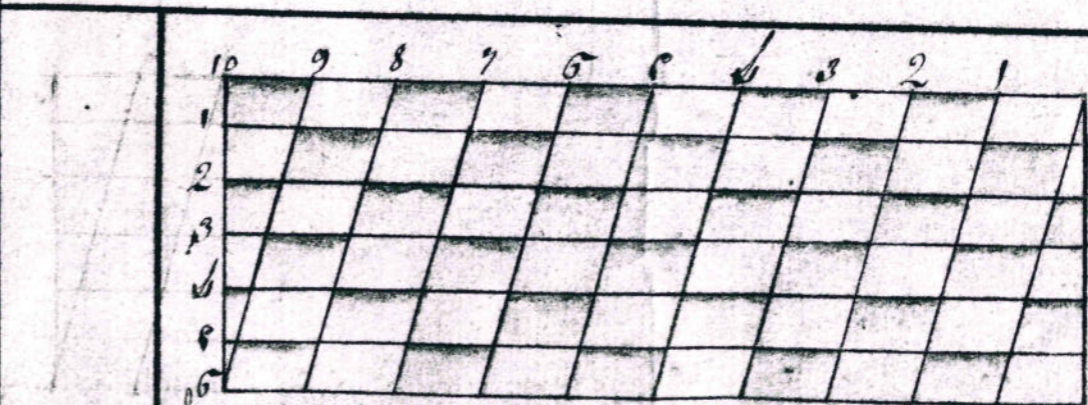
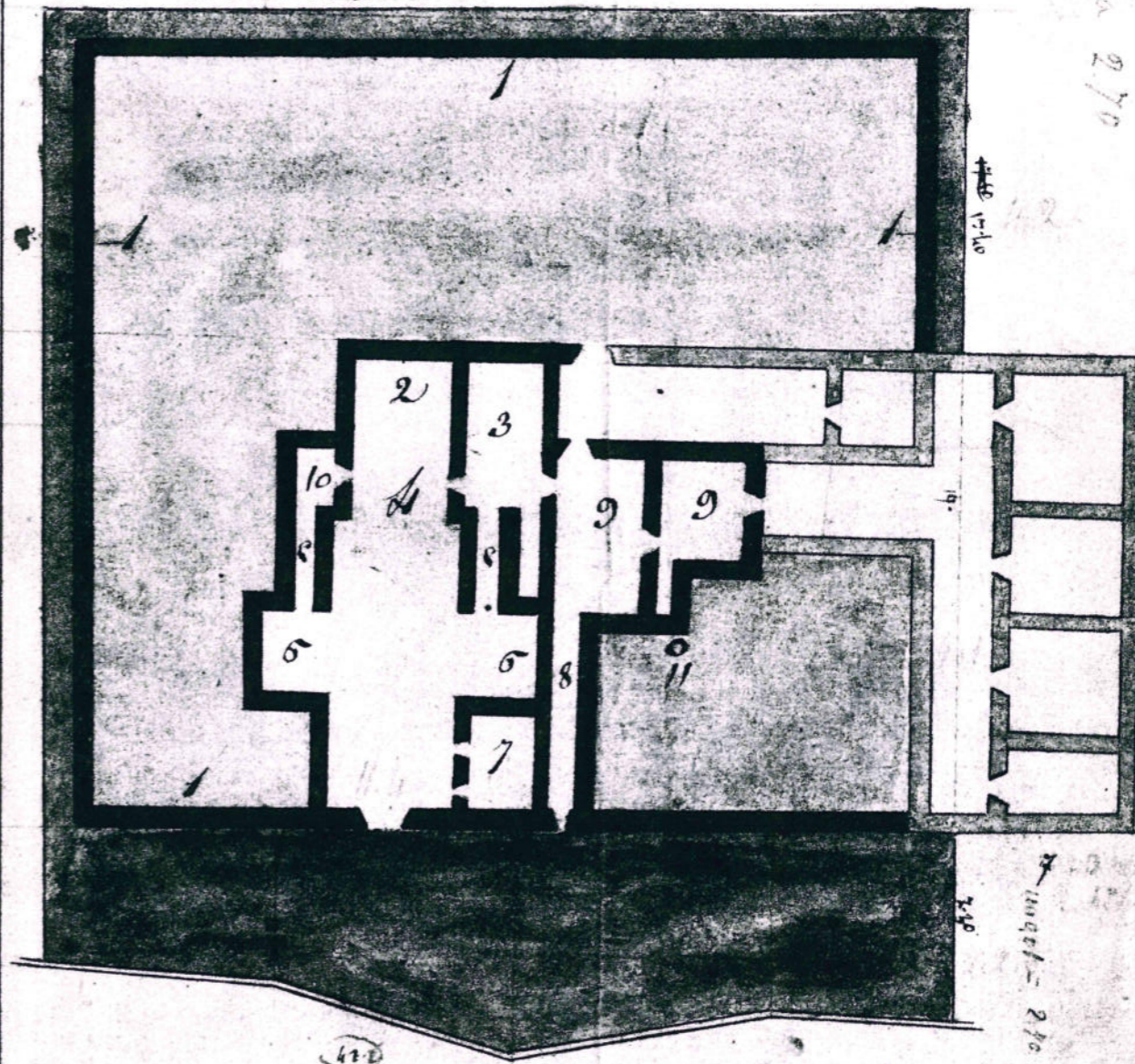
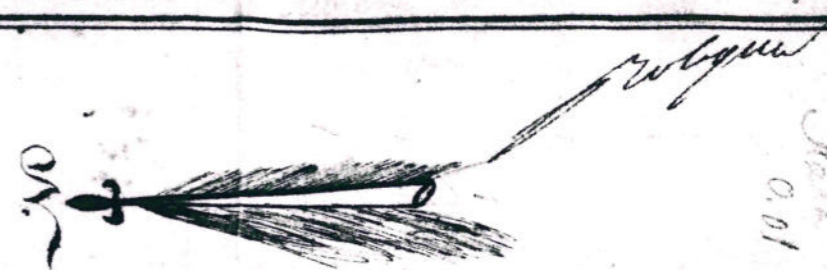
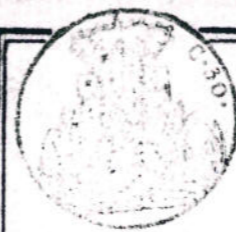

Scala di Erabuchi Digi Curatori Ossiana di Piemonte

AL - Mirabello; Chiesa della  
B. Vergine della Neve

ALL. N° 3

01/00015965

01610



T P O

Della Chiesa posta sul Territorio di Mirabello Monferrato



— Annotazioni —

Il colorito in nero, assegna l'antica Chiesa del Comune

Il colorito in bleu, dimostra la parte del fabbricato fatta costruire dal D. Desiderio Bararello

Il colorito in rosso, indica la restante fabbrica fatta costruire dal capo religioso dei Fr. P. Cappuccini

a i c l o

9.

a

b

Indice

1. Chiesa
2. Porta d'ingresso
3. corridoi
4. Scale
5. Cortile
6. Refettorio e camere alligue
7. Casa rustica
8. Corte rustica
9. Giardino
10. Veneno che incroscie il monisterio

— **ATIP** —

— Del ex Convento dei R.R. Cappuccini della S. S. della N. —

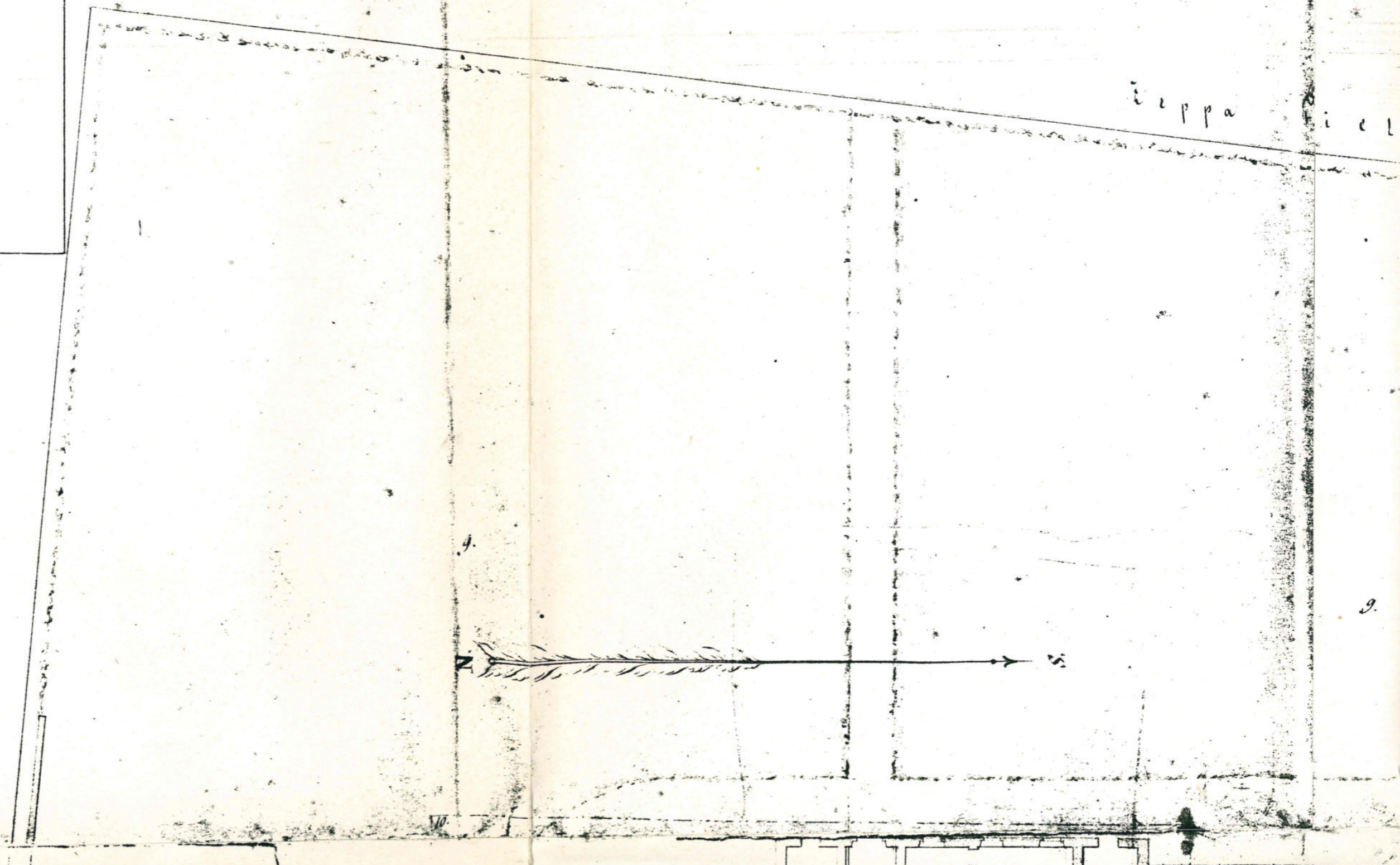

Cappuccini

01/00015965

ALL. No 10

India

of a... ..

of a... ..

of a... ..

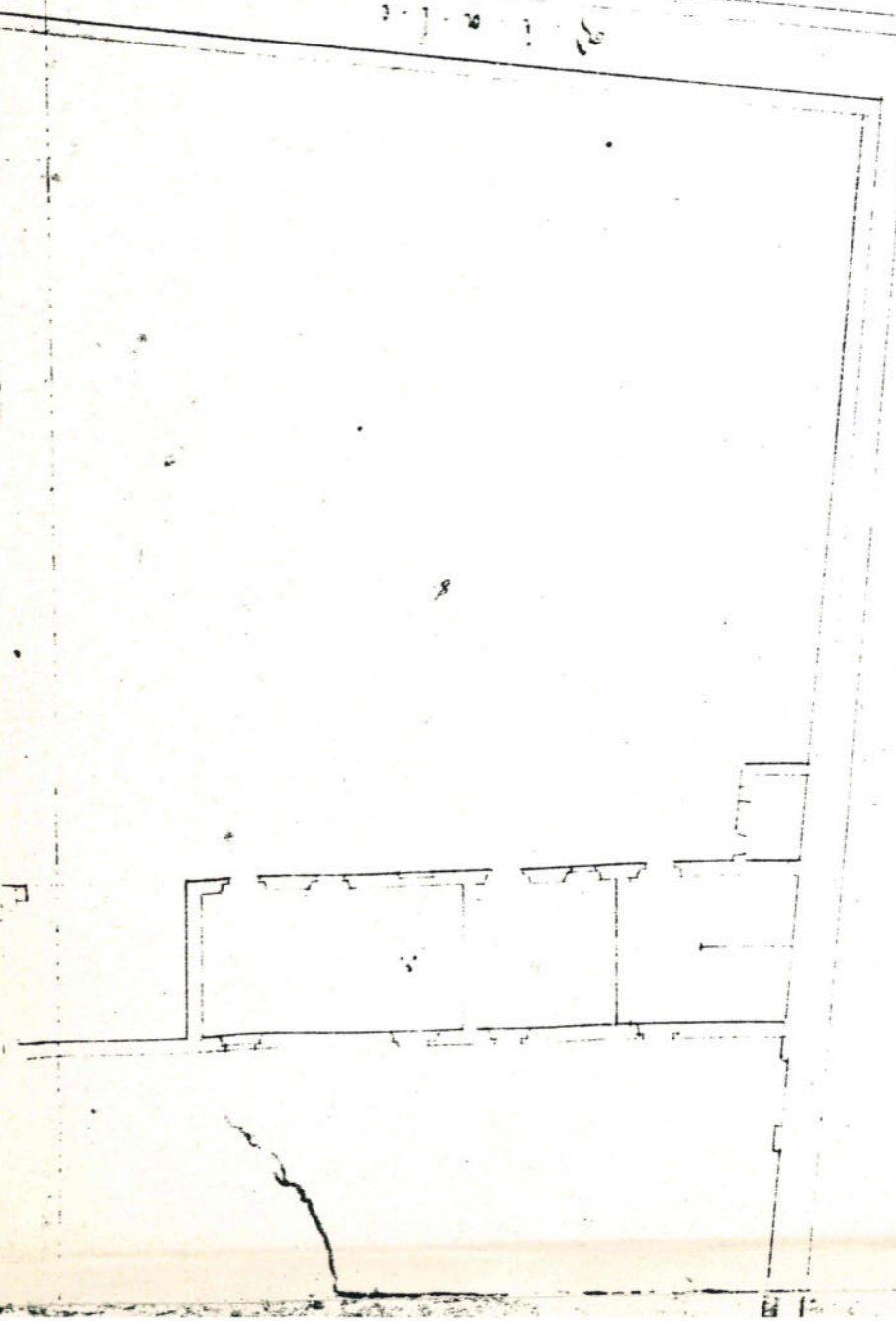
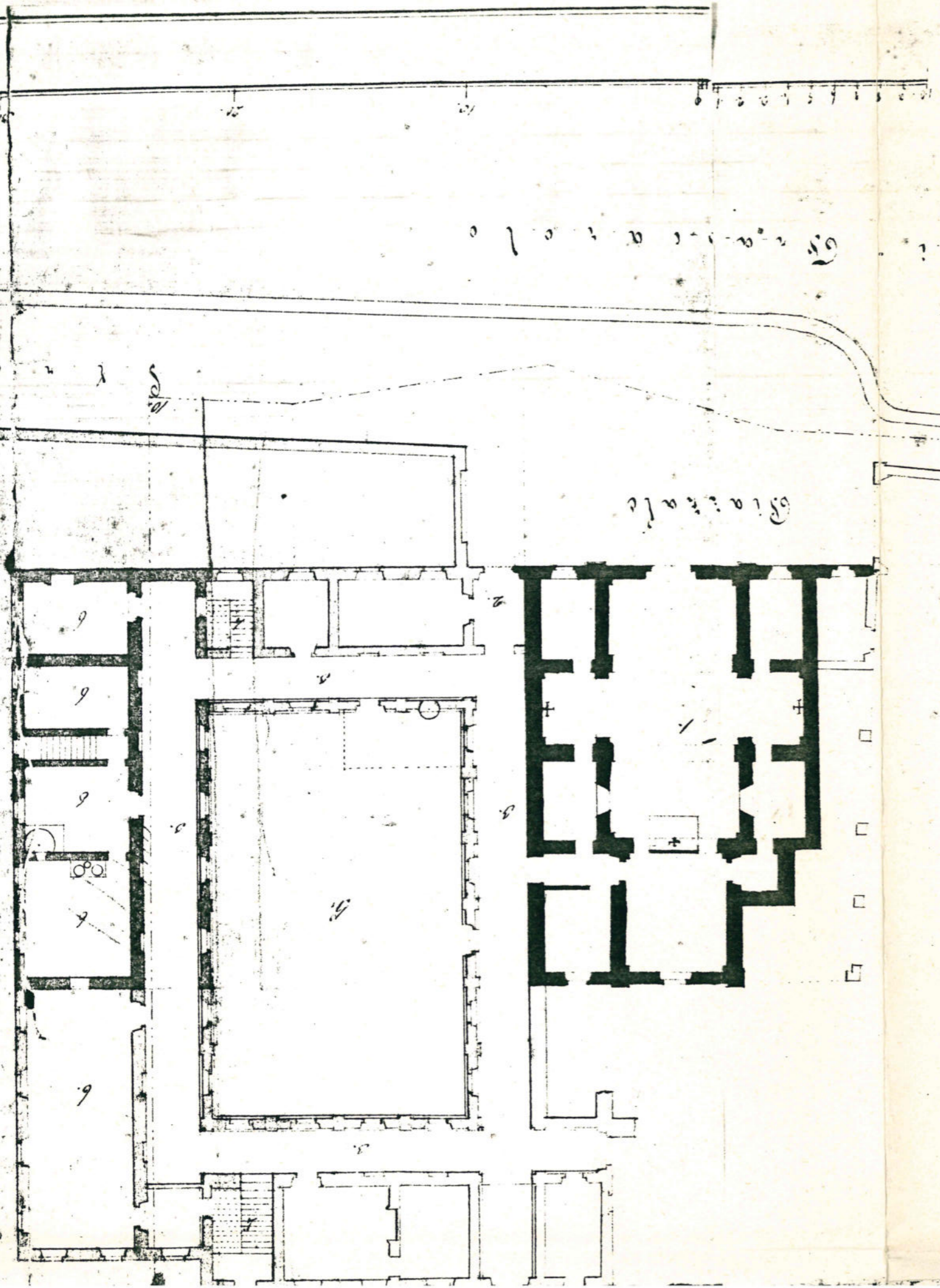

of a... ..

At the instance of the  
Honble Comtee  
of the Honble Comtee

Forta King George  
Decimiano 28 giugno 1869

Prop. a Carlo di M. Marzio 1871  
reg. no. 18, no. 416. Esatto  
in una cont. cont.



A. Brindley

Spencer

Spina

