



CODICI

16/00014579

ITA:

SOPRINTENDENZA ARCHEOLOGICA DELLA PUGLIA

63

PUGLIA

516

(5605241) Roma, 1975 - Ist. Poligr. Stato - S. (c. 1.000.000)

PROVINCIA E COMUNE: TA - TARANTO

LUOGO DI COLLOCAZIONE: Museo Nazionale

INV. 64342

OGGETTO: Rilievo del culto di Apollo Hyakinthos (Polyboia?)

PROVENIENZA (rif. I.G.M.): Taranto (F.202 II NO)

DATI DI SCAVO: 19.7.1950-Con.da Carmine- INV. DI SCAVO:  
(o altra acquisizione)V.le Magna Grecia ang.C.so Italia-prop.Acclavio-Stipe  
votiva.

DATAZIONE: Fine IV - III sec.a.C.

ATTRIBUZIONE: Fabbrica tarantina

MATERIALE E TECNICA: Argilla micacea, poco depurata, rosa-arancio;  
ingubbiatura bianca; a matrice stanca, cavo sul retro.

MISURE: Alt.10; largh.5,8

STATO DI CONSERVAZIONE: Ricomposto da due frammenti, manca del  
la parte inferiore e della parte superiore sinistra; in  
gubbiatura evanida.

CONSISTENZA ATTUALE DEL MATERIALE: -

ESAME DEI REPERTI: -

CONDIZIONE GIURIDICA: Proprietà dello Stato

NOTIFICHE: -

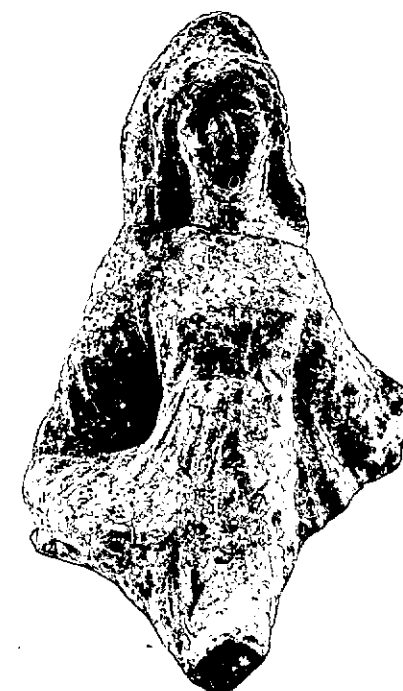

NEG. 4374 X

DESCRIZIONE: In posizione gravitante, il braccio destro è  
poggiato sul fianco, il sinistro è ripiegato; indossa un  
chitone e un himation che avvolge in parte il braccio  
destro; i capelli, raccolti sul capo, ricadono in ciocche  
ondulate sulle spalle e sono coperti dall'himation.Il rilievo, rinvenuto in una stipe votiva dedicata al  
culto di Apollo-Hyakinthos, già attestato a Taranto dalle  
fonti letterarie, può essere identificato con Polyboia,  
sorella di Hyakinthos (A.STAZIO, in "Atti IV Convegno di  
Studi sulla Magna Grecia", 1965, pagg.162-163 tav.XI,  
con bibl.prec.).

RESTAURI:

ESEGUITI:

PROCEDIMENTI SEGUITI:

BIBLIOGRAFIA, INVENTARI:

FOTOGRAFIE:

SPRINTENDENZA ARCHEOLO  
TARANTO  
A.F.S. n° 4340 Cat. X

DISEGNI:

ESAME DEI SITI E DEI TERRENI:

RIFERIMENTO OGGETTI DELLO STESSO COMPLESSO:

Stipe votiva del culto di Apollo Hyakinthos

dall'inv.n.	52022	all'inv.n.	52029
"	"	55475	" " 55490
"	"	55498	" " 55559
"	"	63492	" " 64000
"	"	64335	" " 65000
"	"	65379	" " 66000
"	"	210001	" " 210472

COMPILATORE DELLA SCHEDA: **Amelia D'Amicis** *Amelia D'Amicis*

DATA: **2/3/1978**

VISTO DEL FUNZIONARIO RESPONSABILE



dott.ssa *Antonietta* DELL'AGLIO

ALLEGATI:

OSSERVAZIONI:

RIFERIMENTO VECCHIE SCHEDE:

Io sottoscritto mi obbligo alla conservazione dell'oggetto descritto nel presente foglio secondo le norme della Legge 1° Giugno 1939, n. 1089 e Regolamento approvato con R. Decreto n. 363 del 30 Gennaio 1913; di conseguenza a non rimuoverlo dal posto che occupa, a non apportarvi modificazioni senza conseguire preventiva approvazione del Ministero dell'Istruzione, e a non menomarne in alcun modo il pubblico godimento.

DATA: \_\_\_\_\_

VISTO DEL SOPRINTENDENTE

FIRMA

AGGIORNAMENTI: