

N. CATALOGO GENERALE	N. CATALOGO INTERNAZIONALE	MINISTERO PER I BENI CULTURALI E AMBIENTALI DIREZ. GEN. DELLE ANTICHITA' E BELLE ARTI		REGIONE	N.
16/00014378	ITA:	SOPR. ARCHEOLOGICA DELLA PUGLIA	63	PUGLIA	2

(5605241) Roma, 1975 - Ist. Poligr. Stato - S. (c. 1.000.000)

PROVINCIA E COMUNE: TA-TARANTO

LUOGO DI COLLOCAZIONE: Museo Nazionale

INV. 64138

OGGETTO: Oinochoe trilobata di tipo Gnathia

PROVENIENZA (rif. I.G.M.): Taranto (F. 202 II NO)

DATI DI SCAVO: 14.9.1937 Contrada Corti INV. DI SCAVO:
(o altra acquisizione)
Vecchie, via Duca di Genova, proprietà comunale
tomba (a fossa rettangolare)

DATAZIONE: Fine del IV secolo a.C.

ATTRIBUZIONE: Fabbrica locale

MATERIALE E TECNICA: Argilla poco depurata color nocciola, ver-
nice bruna con riflessi metallici; sovraddipintura in
bianco e giallo.

MISURE: alt. 11,8 ; diam. 7

STATO DI CONSERVAZIONE: Ricomposto da due frammenti, integro nel
la parte superiore dell'ansa e nel collo

CONSISTENZA ATTUALE DEL MATERIALE:

ESAME DEI REPERTI:

CONDIZIONE GIURIDICA: Proprietà dello Stato

NOTIFICHE:

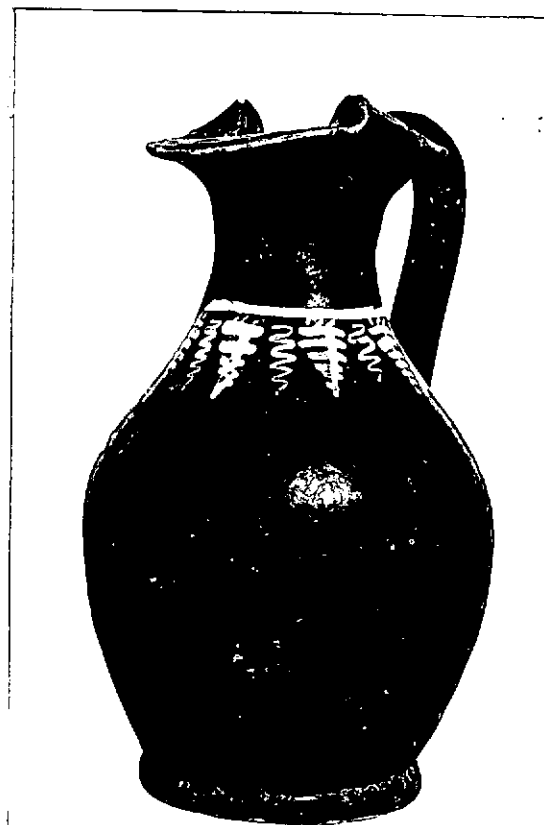

NEG. 4170 X

DESCRIZIONE: Collo stretto, corpo tondeggiante con spalla
evidenziata, piede ad anello, ansa a bastoncello. De-
corazione: presso il collo un tralcio che sostiene
grappoli e viticci stilizzati, interno del piede di-
pinto in paonazzo.

Per il motivo decorativo, tipico della produzione di
Gnathia cfr. L.FORTI, La ceramica di Gnathia, Napoli
1965, p. 65

RESTAURI:

ESEGUITI:

PROCEDIMENTI SEGUITI:

BIBLIOGRAFIA, INVENTARI:

FOTOGRAFIE:

DISEGNI:

ESAME DEI SITI E DEI TERRENI:

RIFERIMENTO OGGETTI DELLO STESSO COMPLESSO:

n.inv. 64137 Tazza biansata a v.n.

64138 Oinochoe trilobata di tipo Gnathia

COMPILATORE DELLA SCHEDA:

DATA: 4 FEB. 1978

VISTO DEL FUNZIONARIO RESPONSABILE:



gemma lino
dott.ssa Antonietta DELL'AGLIO
APL

ALLEGATI:

OSSERVAZIONI:

RIFERIMENTO VECCHIE SCHEDE:

Io sottoscritto mi obbligo alla conservazione dell'oggetto descritto nel presente foglio secondo le norme della Legge 1° Giugno 1939, n. 1089 e Regolamento approvato con R. Decreto n. 363 del 30 Gennaio 1913; di conseguenza a non rimuoverlo dal posto che occupa, a non apportarvi modificazioni senza conseguire preventiva approvazione del Ministero dell'Istruzione, e a non menomarne in alcun modo il pubblico godimento.

DATA: _____

VISTO DEL SOPRINTENDENTE

FIRMA

AGGIORNAMENTI: