

UFFICIO CATASTRALE SAVONA
UFFICIO AUTONOMO

RIPOSCO DI MAPPA

SOPRAINTENDENZA ARC. DELLA LIGURIA

PORTOFINO

foglio n. 9

data 1/10/1902

Orientamento

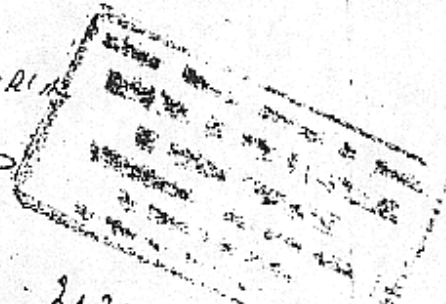

Si autentica la presente riproduzione
di mappa per i. sol. n.° 20-8-1902

da 20-8-1902
SPECIFICA DEI DIRITTI
Catastrali
Direttore
Ricerca
Totale
Savona, li 5 SET. 1902

p. L'INGEGNERE CARLO
Il Capo Ufficiale Savona
(geom. Paolo Massimo)

[Handwritten signature]

