

RA

CODICI

N. CATALOGO GENERALE

N. CATALOGO INTERNAZIONALE

MINISTERO DELLA PUBBLICA ISTRUZIONE
DIREZ. GEN. DELLE ANTICHITA' E BELLE ARTI

REGIONE

N.

12/00003186

ITA:

SOPRINTENDENZA ANTICHITA OSTIA ANTICA

46

LAZIO

(3604063) Roma, 1973 - Ist. Poligr. Stato - S. (c. 600.000)

PROVINCIA E COMUNE: ROMA-ROMA

LUOGO DI COLLOCAZIONE: Museo Alto Medioevo
sala II

INV. 208-208

OGGETTO:

Due puntali di correggia.

PROVENIENZA (rif. I.G.M.):

Necropoli di Nocera Umbra (F 123 II NO)

DATI DI SCAVO:

(o altra acquisizione)

INV. DI SCAVO:

scavo 1897, propr. Blasi in contr. Portone, tomba 16.

DATAZIONE:

ultimo trentennio VI-Prima metà VII sec. d.c.

ATTRIBUZIONE:

deposizione longobarda.

MATERIALE E TECNICA:

argento, lamina con decorazione a punzonatura.

MISURE:

4,2 X 2,5

STATO DI CONSERVAZIONE:

entrambi deformati; uno è danneggiato in punta e sul
lato aperto ed è privo del pernetto passante;
l'altro è danneggiato solo sul lato aperto.

CONSISTENZA ATTUALE DEL MATERIALE:

in stato d'equilibrio

ESAME DEI REPERTI:

CONDIZIONE GIURIDICA: proprietà dello Stato

NOTIFICHE:

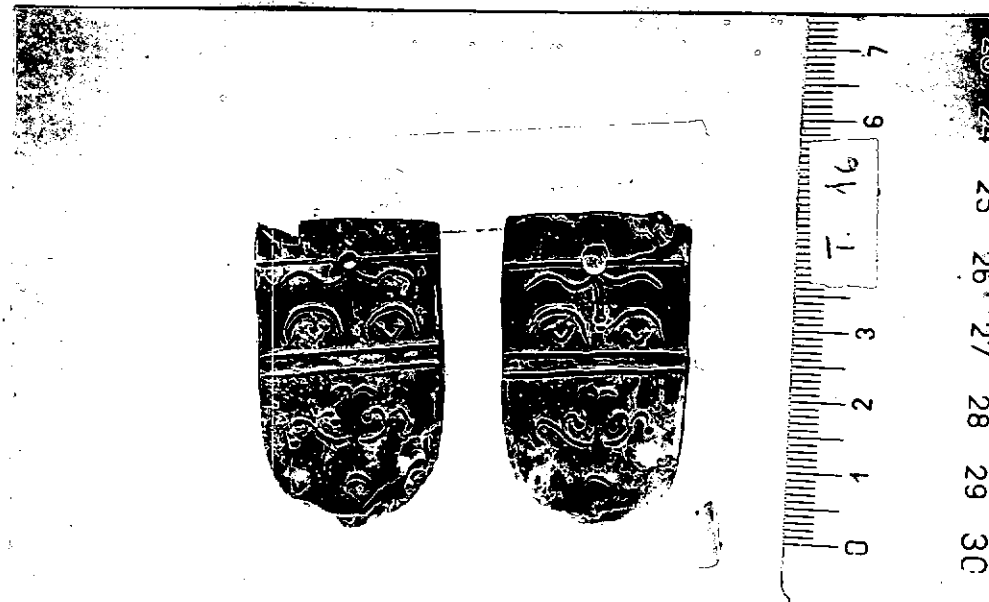

NEG. 4001

DESCRIZIONE: Due puntali di correggia a federo, a forma
di U, in argento.Ciascuno di essi è decorato, sulla parte anteriore, con
due campi ornamentali contenenti motivi virgoliformi.
Separato da questi, all'estremità superiore, si trova
un berdo con accenni di dentellature.

Entrambi erano fissati mediante un piccolo perno.

RESTAURI:

ESEGUITI:

PROCEDIMENTI SEGUITI:

BIBLIOGRAFIA, INVENTARI:

A. Pasqui-R. Paribeni : Necropoli barbarica di Necera
Umbra, in Mon. ant. dell'Acc. dei Lincei, XXV, 1918,
c. 191, e.

FOTOGRAFIE: Museo alto Medioevo

DISEGNI: museo A. med. 433 di vir.

ESAME DEI SITI E DEI TERRENI:

RIFERIMENTO OGGETTI DELLO STESSO COMPLESSO:

dal 203 al 228 di inv.

COMPILATORE DELLA SCHEDA: **Vittorio Bracco**

DATA: **10/10/73**

VISTO DEL FUNZIONARIO RESPONSABILE:

F.to: dr. A. Melucco

ALLEGATI:

OSSERVAZIONI:

RIFERIMENTO VECCHIE SCHEDE:

Museo Nazionale Romano 2094

Io sottoscritto mi obbligo alla conservazione dell'oggetto descritto nel presente foglio secondo le norme della Legge 1° Giugno 1939, n. 1089 e Regolamento approvato con R. Decreto n. 363 del 30 Gennaio 1913; di conseguenza a non rimuoverlo dal posto che occupa, a non apportarvi modificazioni senza conseguire preventiva approvazione del Ministero dell'Istruzione, e a non menomarne in alcun modo il pubblico godimento.

DATA:

VISTO DEL SOPRINTENDENTE

FIRMA

AGGIORNAMENTI: