

RA

CODICI

N. CATALOGO GENERALE

N. CATALOGO INTERNAZIONALE

MINISTERO DELLA PUBBLICA ISTRUZIONE
DIREZ. GEN. DELLE ANTICHITA' E BELLE ARTI

REGIONE

N.

12/00003166

ITA:

SOPRINTENDENZA ANTICHITA' OSTIA ANTICA

46

LAZIO

(3604063) Roma, 1973 - Ist. Poligr. Stato - S. (c. 600.000)

PROVINCIA E COMUNE: ROMA-ROMA

LUOGO DI COLLOCAZIONE: Museo Alto Medioevale
sala II

INV. 203

OGGETTO: Spatha

PROVENIENZA (rif. I.G.M.): Necropoli di Necera Umbra (F 123 II NO)

DATI DI SCAVO:
(o altra acquisizione)

INV. DI SCAVO:

scavo 1897, in Prepr. Blasi, Contr. Portone; tomba 16.

DATAZIONE:

ultime trentenni, VI-primametà VII sed. D.C.

ATTRIBUZIONE:

deposizione longobarda.

MATERIALE E TECNICA:

ferro

MISURE:

84 X 4,5

STATO DI CONSERVAZIONE:

molto corrosa

CONSISTENZA ATTUALE DEL MATERIALE:

attacchi erosivi: distacco di scaglie

ESAME DEI REPERTI:

CONDIZIONE GIURIDICA:

Proprietà dello Stato.

NOTIFICHE:

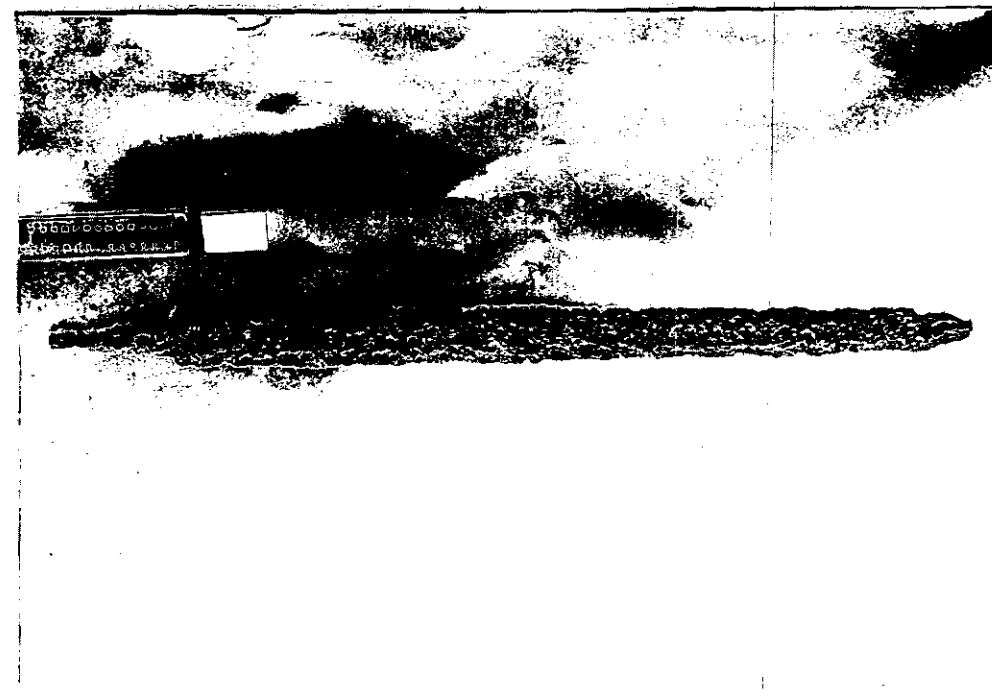

NEG. 4009

DESCRIZIONE:

Lama dritta, liscia, bitagliante, punta ogivale;
cedolo triangolare.

RESTAURI:

ESEGUITI:

PROCEDIMENTI SEGUITI:

BIBLIOGRAFIA, INVENTARI:

A. Pasqui-R. Paribeni : Necropoli barbaricadi Nocera
Umbra, in Mem. ant. dell'Accad. dei Lincei, XXV, 1918,
c.190, b.

FOTOGRAFIE: Museo Alto Medioevale

DISEGNI:

ESAME DEI SITI E DEI TERRENI:

RIFERIMENTO OGGETTI DELLO STESSO COMPLESSO:

dal N. inv. 203 al 228.

COMPILATORE DELLA SCHEDA: Vittorio Bracco

DATA: 10/10/73

VISTO DEL FUNZIONARIO RESPONSABILE:

F.to: dr. A. Melucco

ALLEGATI:

OSSERVAZIONI:

RIFERIMENTO VECCHIE SCHEDE:

Museo Nazionale 2091

Io sottoscritto mi obbligo alla conservazione dell'oggetto descritto nel presente foglio secondo le norme della Legge 1° Giugno 1939, n. 1089 e Regolamento approvato con R. Decreto n. 363 del 30 Gennaio 1913; di conseguenza a non rimuoverlo dal posto che occupa, a non apportarvi modificazioni senza conseguire preventiva approvazione del Ministero dell'Istruzione, e a non menomarne in alcun modo il pubblico godimento.

DATA:

VISTO DEL SOPRINTENDENTE

FIRMA

AGGIORNAMENTI: