

RA

N. CATALOGO GENERALE

N. CATALOGO INTERNAZIONALE

MINISTERO DELLA PUBBLICA ISTRUZIONE
DIREZ. GEN. DELLE ANTICHITA' E BELLE ARTI

REGIONE

N.

12/00003153

ITA:

SOPRINTENDENZA ANTICHITA OSTIA ANTICA

46

LAZ IO

(3604063) Roma, 1973 - Ist. Poligr. Stato - S. (c. 600.000)

PROVINCIA E COMUNE: ROMA-ROMA

LUOGO DI COLLOCAZIONE: Museo Alto Medioevo
sala II

INV. 189

OGGETTO: Rampino di ferro(cantonale della bara)

PROVENIENZA (rif. I.G.M.) Necropoli di Necera Umbra (F 123 II NO)

DATI DI SCAVO:
(o altra acquisizione)

INV. DI SCAVO:

scavo 1897, in propr. Blasi, contr. Portone, tomba 12

DATAZIONE:

ultimo trentennio VI-prima metà VII sec. d.c.

ATTRIBUZIONE:

deposizione longobarda.

MATERIALE E TECNICA:

ferro

MISURE:

cm. 10,5

STATO DI CONSERVAZIONE:

molto corroso, spezzato all'estremità.

CONSISTENZA ATTUALE DEL MATERIALE:

distacco di scaglie

ESAME DEI REPERTI:

CONDIZIONE GIURIDICA:

Proprietà dello Stato.

NOTIFICHE:

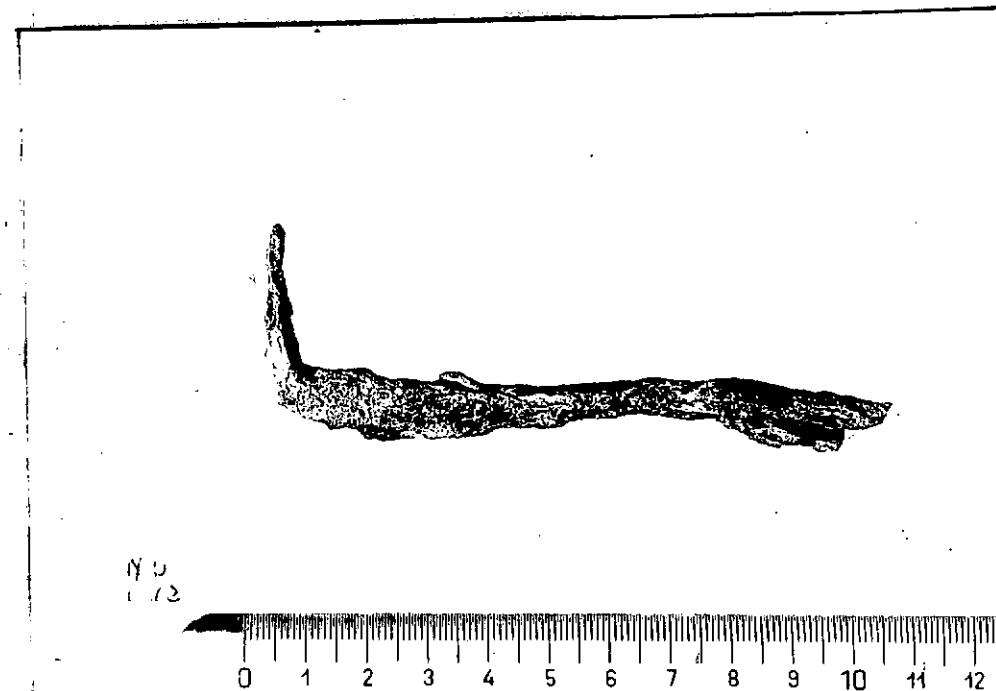

NEG. 3971

DESCRIZIONE:

cantonale : curvato ad angolo retto; il lato
certo è piatto.

RESTAURI:

ESEGUITI:

PROCEDIMENTI SEGUITI:

BIBLIOGRAFIA, INVENTARI:

A. Pasqui -R. Paribeni :Necropoli barbarica di Nocera
Umbra,in Mon. ant. dell'Accad. dei Lincei,XXV,1918,
c.188,e

FOTOGRAFIE: Museo Alto Medioevo

DISEGNI:

ESAME DEI SITI E DEI TERRENI:

RIFERIMENTO OGGETTI DELLO STESSO COMPLESSO:

dal? N. inv. 184 al 190

COMPILATORE DELLA SCHEDA: **Vittorio Bracco**

DATA: **1/10/73**

VISTO DEL FUNZIONARIO RESPONSABILE:

F.to: dr. A. Melucco

ALLEGATI:

OSSERVAZIONI:

RIFERIMENTO VECCHIE SCHEDE:

Museo Nazionale Romano 189

Io sottoscritto mi obbligo alla conservazione dell'oggetto descritto nel presente foglio secondo le norme della Legge 1° Giugno 1939, n. 1089 e Regolamento approvato con R. Decreto n. 30 del 30 Gennaio 1913; di conseguenza a non rimuoverlo dal posto che occupa; a non apportare modificazioni senza conseguire preventiva approvazione del Ministero dell'Istruzione, e a non menomarne in alcun modo il pubblico godimento.

DATA:

VISTO DEL SOPRINTENDENTE

FIRMA

AGGIORNAMENTI: