

N. CATALOGO GENERALE	N. CATALOGO INTERNAZIONALE	MINISTERO PER I BENI CULTURALI E AMBIENTALI DIREZ. GEN. DELLE ANTICHITA' E BELLE ARTI	REGIONE	N.
01/00016103	ITA:	SOPRINTENDENZA AI BENI AMBIENTALI ED ARCHITETTONICI DI TORINO	PIEMONTE	
ALLEGATO N. 78	PROGETTO DI SISTEMAZIONE DEL PALAZZO REALE. Prospetto.; M.L. Quarini			
	A.S.C.T., Simeom /D 1448			

(5605238) Roma, 1975 - Ist. Poligr. Stato - S. (c. 400.000)

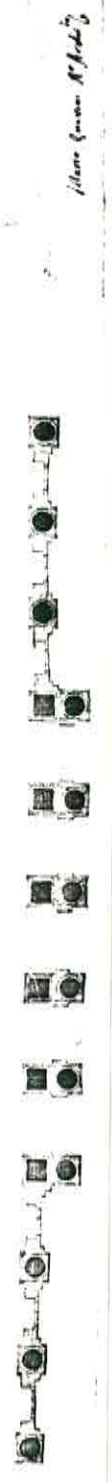
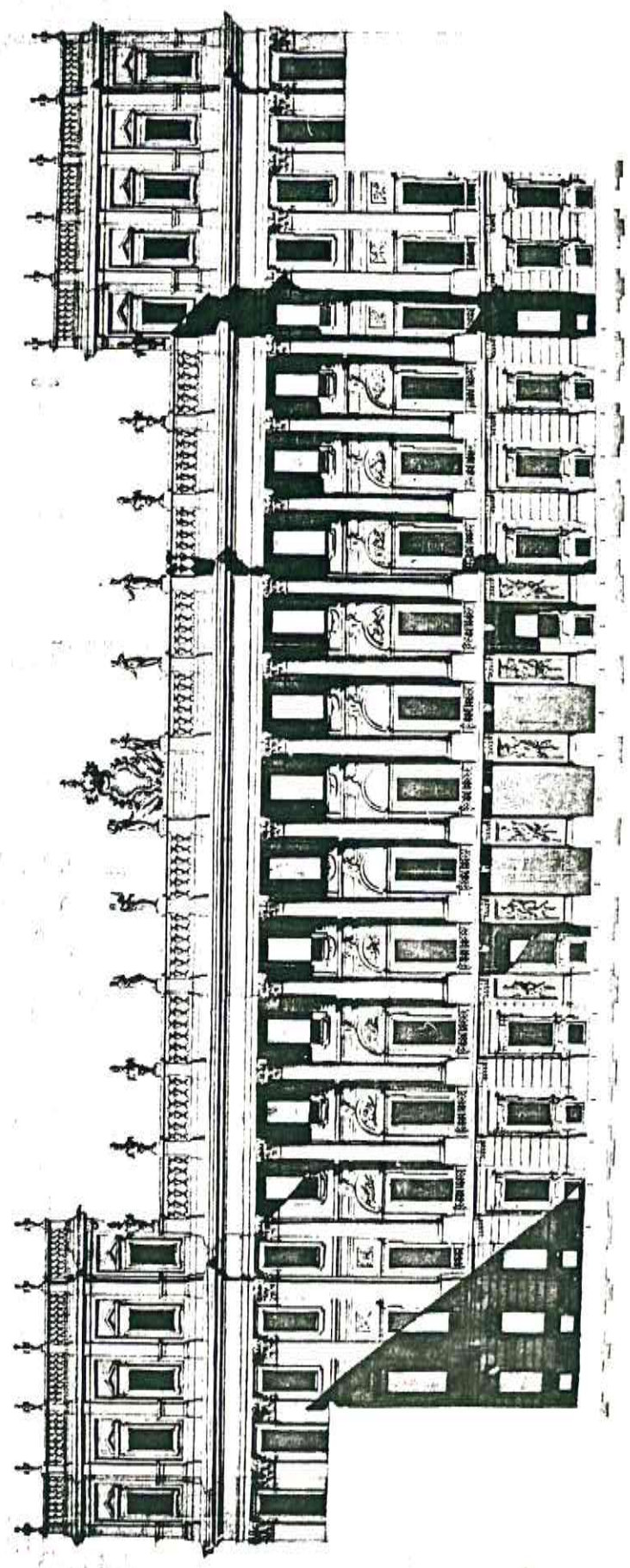

Mano Simeon M. 1975

N. CATALOGO GENERALE	N. CATALOGO INTERNAZIONALE	MINISTERO PER I BENI CULTURALI E AMBIENTALI DIREZ. GEN. DELLE ANTICHITA' E BELLE ARTI	REGIONE	N.
01/00016103	ITA:	SOPRINTENDENZA AI BENI AMBIENTALI ED ARCHITETTONICI DI TORINO	PIEMONTE	
ALLEGATO N. 79.....				
PROGETTO DI SISTEMAZIONE DEL PALAZZO REALE. Prospetto; M.L. Quarini				
A.S.C.T., Simeom/D 1447				

(5605238) Roma, 1975 - Int. Poligr. Stato - S. (c. 400.000)

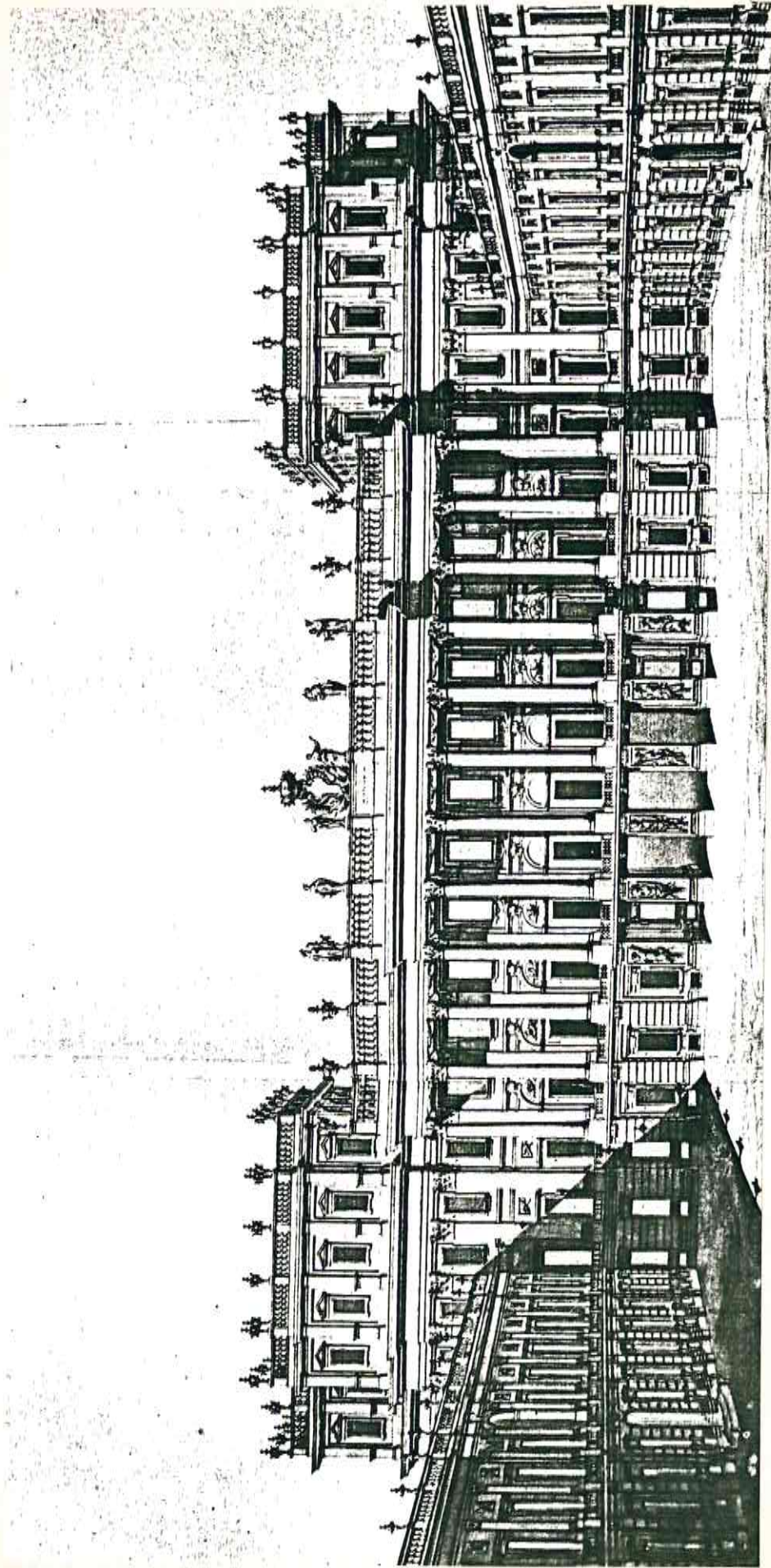

N. CATALOGO GENERALE	N. CATALOGO INTERNAZIONALE	MINISTERO PER I BENI CULTURALI E AMBIENTALI DIREZ. GEN. DELLE ANTICHITA' E BELLE ARTI	REGIONE	N.
01/0001 6103	ITA:	SOPRINTENDENZA AI BENI AMBIENTALI ED ARCHITETTONICI DI TORINO	PIEMONTE	
ALLEGATO N. 80	PROGETTO DI SISTEMAZIONE DEL PALAZZO REALE. Sezione verticale; M.L.Quarini			
	A.S.C.T., Simeom/D 1446			

(5605238) Roma, 1975 - Ist. Poligr. Stato - S. (c. 400.000)

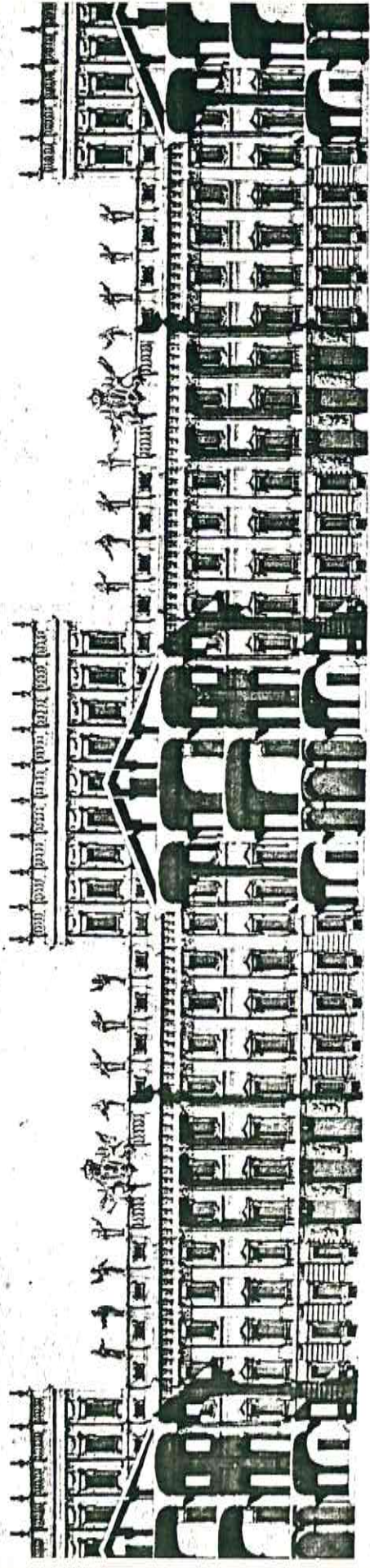

Handwritten notes in Italian, including the name 'M.L. Quarini' and other illegible text.

Handwritten signature or name in the bottom right corner.

N. CATALOGO GENERALE 07/00016103	N. CATALOGO INTERNAZIONALE ITA:	MINISTERO PER I BENI CULTURALI E AMBIENTALI DIREZ. GEN. DELLE ANTICHITA' E BELLE ARTI SOPRINTENDENZA AI BENI AMBIENTALI ED ARCHITETTONICI DI TORINO	REGIONE PIEMONTE	N.
ALLEGATO N. 81 PALAZZO REALE. PROGETTO DELLA CANCELLATA. Prospetto; M.L. Quarini A.S.C.T., Simeon / D 1438				

(5605238) Roma, 1975 - Ist. Poligr. Stato - S. (c. 400.000)

*Per il piano di gestione
di Piazza San Carlo*

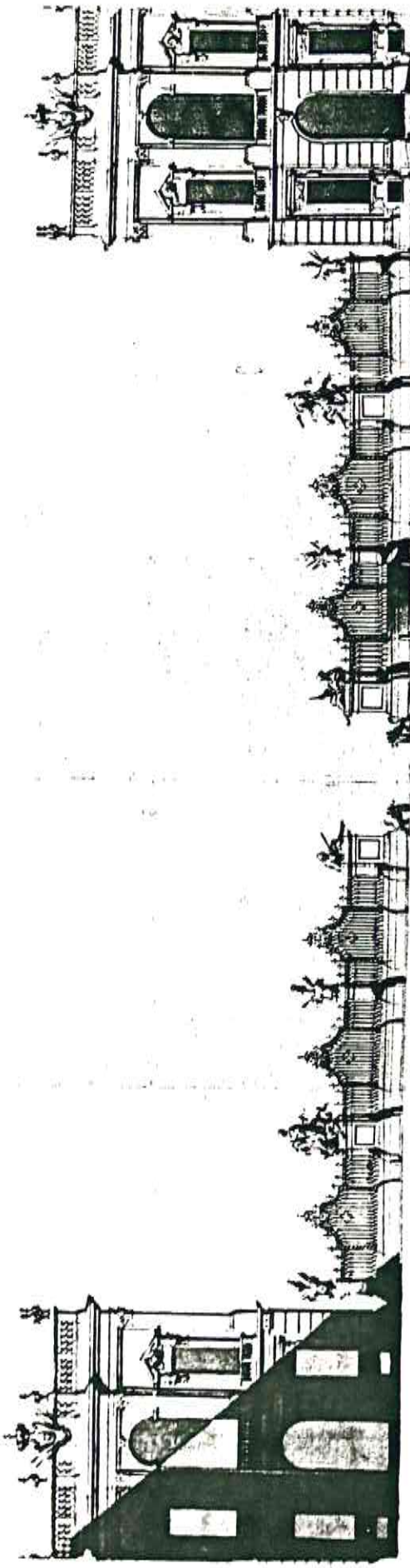

per piano di gestione

N. CATALOGO GENERALE 01/00016103	N. CATALOGO INTERNAZIONALE ITA:	MINISTERO PER I BENI CULTURALI E AMBIENTALI DIREZ. GEN. DELLE ANTICHITA' E BELLE ARTI SOPRINTENDENZA AI BENI AMBIENTALI ED ARCHITETTONICI DI TORINO	REGIONE PIEMONTE	N.
ALLEGATO N. 82 PROGETTO PER IL PADIGLIONE REALE. Prospetto; M.L. Quarini A.S.C.T., Simeom/D 1437				

(5605238) Roma, 1975 - Ist. Poligr. Stato - S. (c. 400.000)

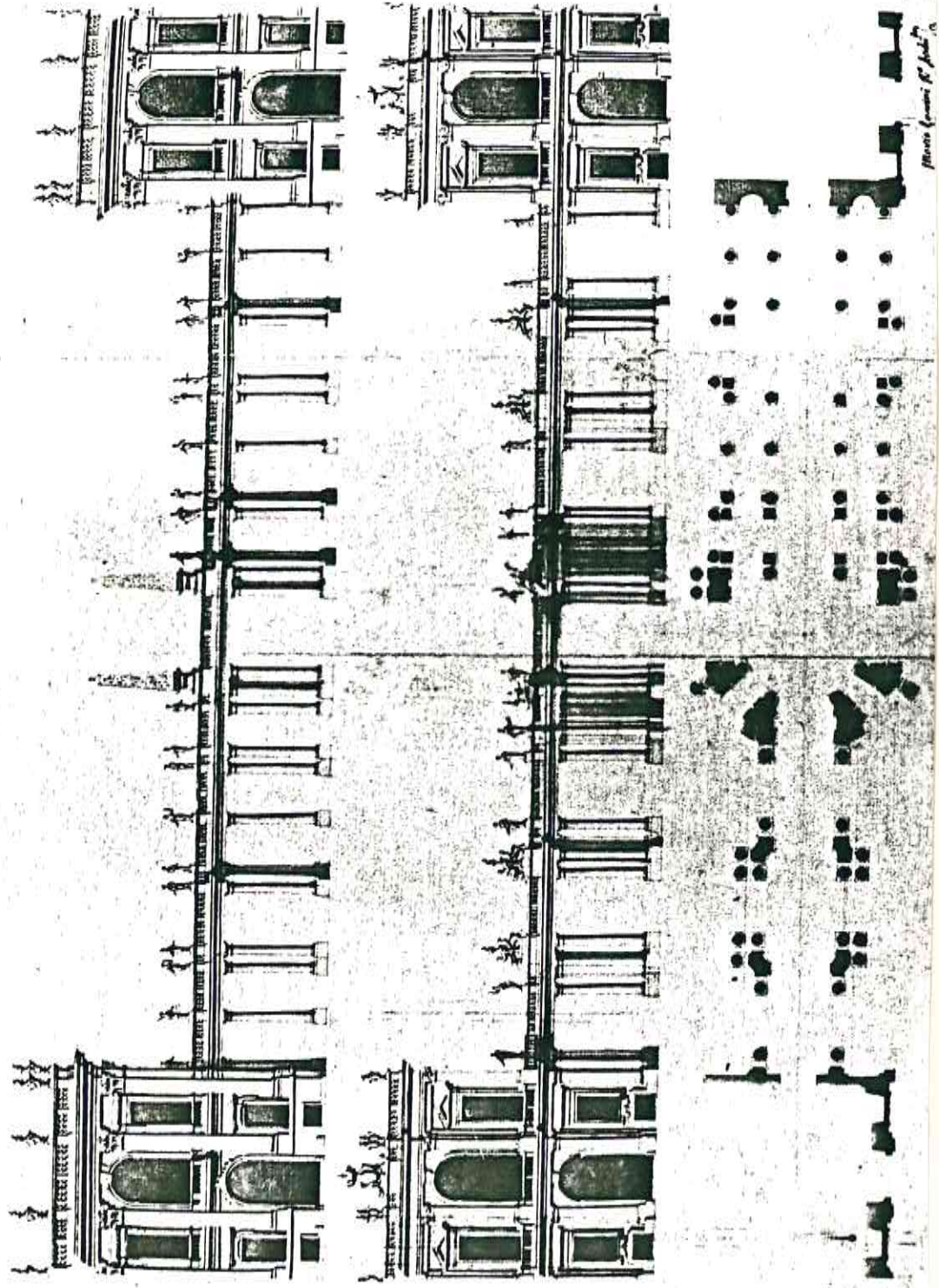

Museo (anni 18-19)

N. CATALOGO GENERALE 01/00016103	N. CATALOGO INTERNAZIONALE ITA:	MINISTERO PER I BENI CULTURALI E AMBIENTALI DIREZ. GEN. DELLE ANTICHITA' E BELLE ARTI SOPRINTENDENZA AI BENI AMBIENTALI ED ARCHITETTONICI DI TORINO	REGIONE PIEMONTE	N.
ALLEGATO N. 83 SISTEMAZIONE DI PIAZZA CASTELLO. Studio del Padiglione Reale. Prospetto, M.L. Quarini A.S.C.T., Simeom /D, 1436				

(5605238) Roma, 1975 - Ist. Poligr. Stato - S. (c. 400.000)

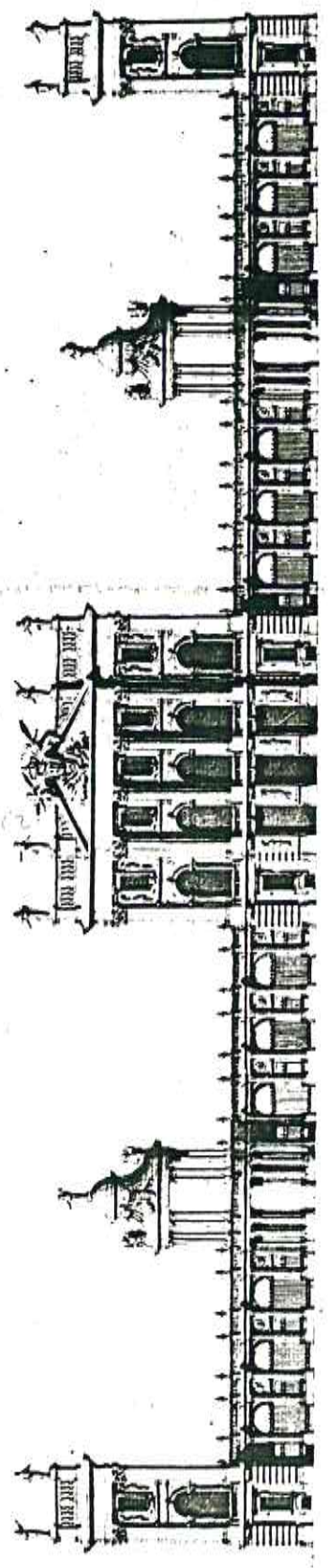

Prof. M. L. Quarini
Arch. M. L. Quarini
Piazza Castello

1/100
 2/100
 3/100

N. CATALOGO GENERALE	N. CATALOGO INTERNAZIONALE	MINISTERO PER I BENI CULTURALI E AMBIENTALI DIREZ. GEN. DELLE ANTICHITA' E BELLE ARTI	REGIONE	N.
01/00016103	ITA:	SOPRINTENDENZA AI BENI AMBIENTALI ED ARCHITETTONICI DI TORINO	PIEMONTE	
ALLEGATO N. 84..... ELENCO TAVOLE DEL Rilievo ESEGUITO IN SCALA 1:200				

(5605238) Roma, 1975 - Int. Poligr. Stato - S. (c. 400.000)

- TAV. 1 - pianta sotterranei (all. n.85)
TAV. 2 - pianta piano terra (all. n.86)
TAV. 3 - pianta piano ammezzato tra p.terra e p.primo (all. n.87)
TAV. 4 - pianta piano primo (all. n.88)
TAV. 5 - pianta piano ammezzato tra p.primo e p.secondo (all. n.89)
TAV. 6 - pianta piano secondo (all. n.90)
TAV. 7 - pianta piano ammezzato tra p.secondo e p.terzo (all. n.91)
TAV. 8 - pianta piano terzo (all. n.92)
TAV. 9 - pianta piano quarto (all. n.93)
TAV. 10 - pianta piano ammezzato tra p.quarto e p.quinto (all. n.94)
TAV. 11 - pianta piano quinto (all. n.95)
TAV. 12 - pianta coperture (all. n.96)
TAV. 13 - sezione A-A (all. n.97)
TAV. 14 - sezione B-B (all. n.98)
TAV. 15 - sezione C-C (all. n.99)
TAV. 16 - prospetto Sud (all. n.100)
TAV. 17 - prospetto Nord (all. n.101)
TAV. 18 - prospetto Est (all. n.102)

N. CATALOGO GENERALE	N. CATALOGO INTERNAZIONALE	MINISTERO PER I BENI CULTURALI E AMBIENTALI DIREZ. GEN. DELLE ANTICHITA' E BELLE ARTI	REGIONE	N.
01/00016103	ITA:	SOPRINTENDENZA AI BENI AMBIENTALI ED ARCHITETTONICI DI TORINO	PIEMONTE	
ALLEGATO N. 103 - PALAZZO REALE: PROSPETTO SUD E PIAZZETTA REALE				

(5605238) Roma, 1975 - Ist. Poligr. Stato - S. (c. 400.000)

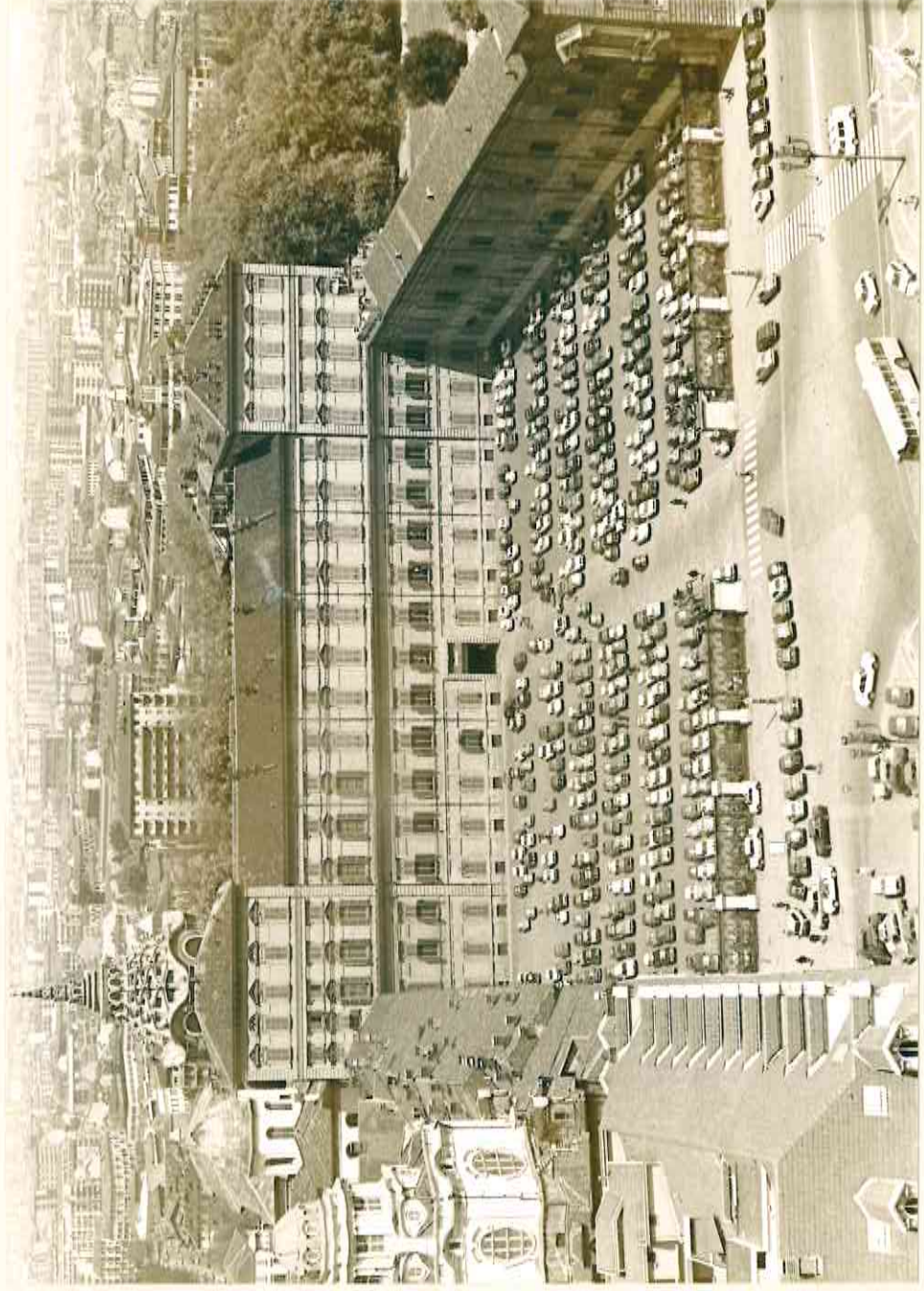

N. CATALOGO GENERALE	N. CATALOGO INTERNAZIONALE	MINISTERO PER I BENI CULTURALI E AMBIENTALI DIREZ. GEN. DELLE ANTICHITA' E BELLE ARTI	REGIONE	N.
01/00016103	ITA:	SOPRINTENDENZA AI BENI AMBIENTALI ED ARCHITETTONICI DI TORINO	PIEMONTE	
ALLEGATO N. 104	PORTONE D'ACCESSO			

(5605238) Roma, 1975 - Ist. Poligr. Stato - S. (c. 400.000)

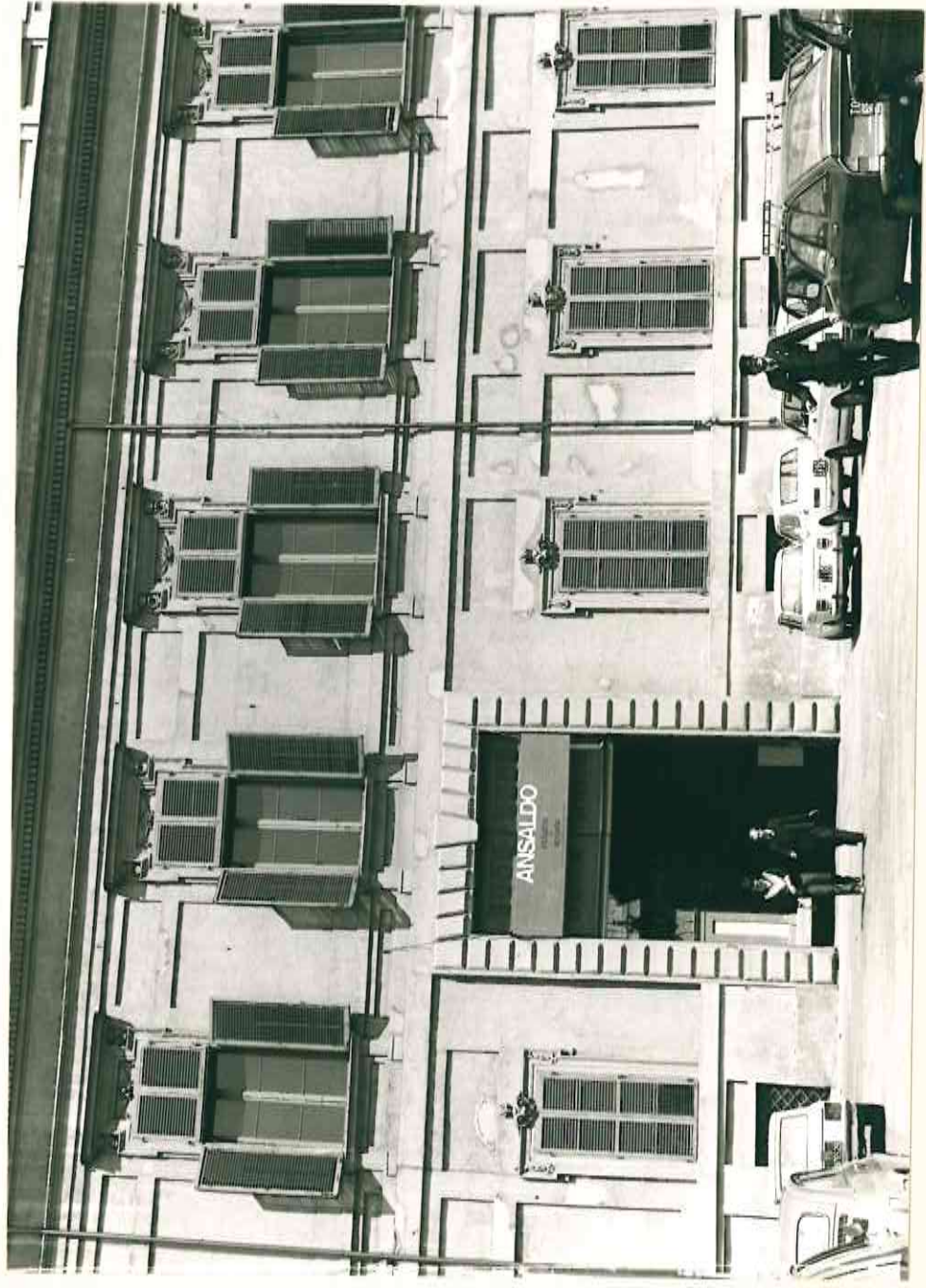

N. CATALOGO GENERALE	N. CATALOGO INTERNAZIONALE	MINISTERO PER I BENI CULTURALI E AMBIENTALI DIREZ. GEN. DELLE ANTICHITA' E BELLE ARTI	REGIONE	N.
01/0001 6103	ITA:	SOPRINTENDENZA AI BENI AMBIENTALI ED ARCHITETTONICI DI TORINO	PIEMONTE	
ALLEGATO N. 105 PROSPETTO SUD : TORRIONE DI LEVANTE				

(5605238) Roma, 1975 - Ist. Poligr. Stato - S. (c. 400.000)



N. CATALOGO GENERALE	N. CATALOGO INTERNAZIONALE	MINISTERO PER I BENI CULTURALI E AMBIENTALI DIREZ. GEN. DELLE ANTICHITA' E BELLE ARTI SOPRINTENDENZA AI BENI AMBIENTALI ED ARCHITETTONICI DI TORINO	REGIONE	N.
01/00016103	ITA:		PIEMONTE	
ALLEGATO N.10.6... PROSPETTO SUD : TORRIONE DI PONENTE				

(5605238) Roma, 1975 - Ist. Poligr. Stato - S. (c. 490.000)

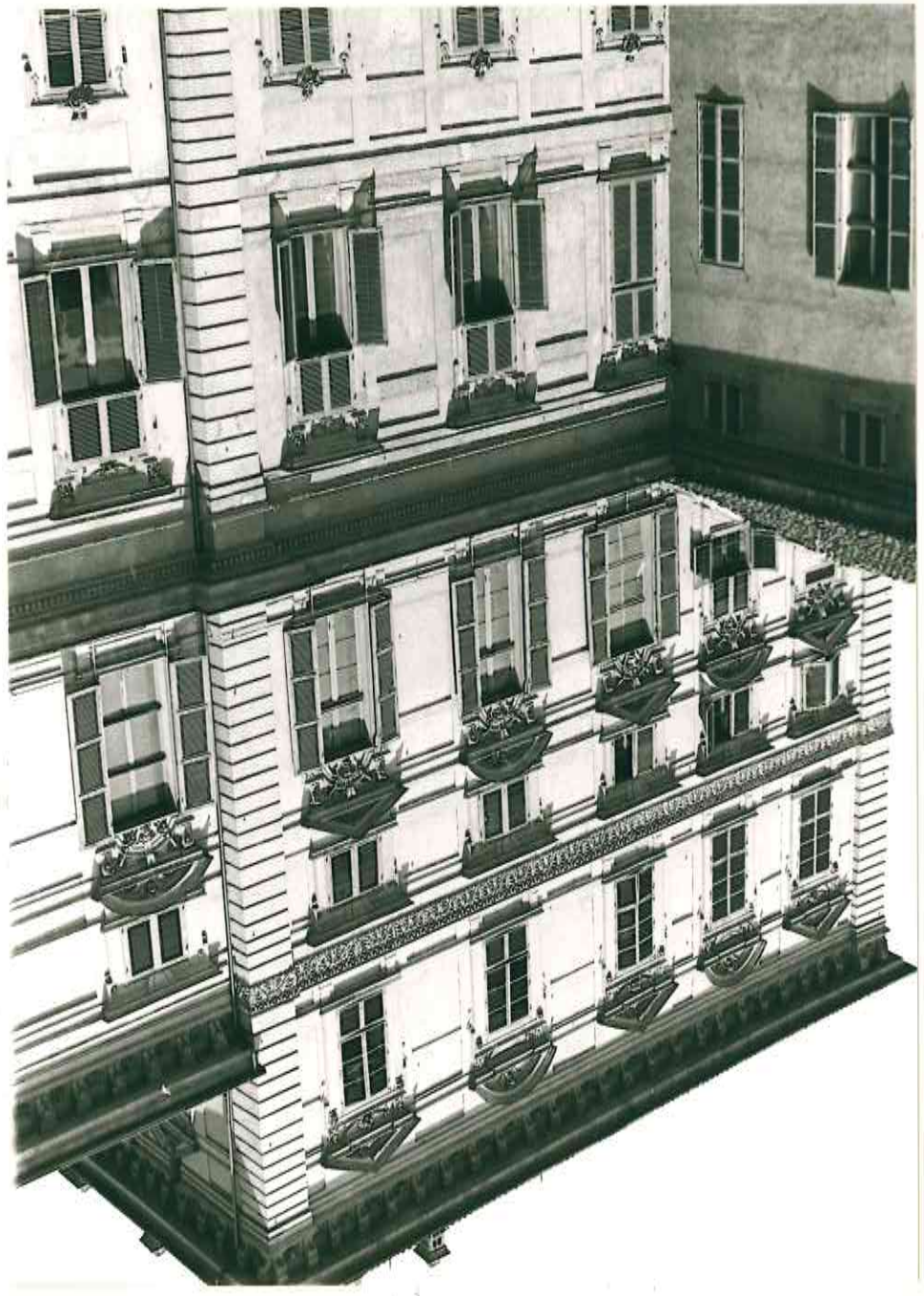

N. CATALOGO GENERALE	N. CATALOGO INTERNAZIONALE	MINISTERO PER I BENI CULTURALI E AMBIENTALI DIREZ. GEN. DELLE ANTICHITA' E BELLE ARTI	REGIONE	N.
01/00016103	ITA:	SOPRINTENDENZA AI BENI AMBIENTALI ED ARCHITETTONICI DI TORINO	PIEMONTE	
ALLEGATO N.107..... PROSPETTO EST				

(5605238) Roma, 1975 - Ist. Poligr. Stato - S. (c. 400.000)

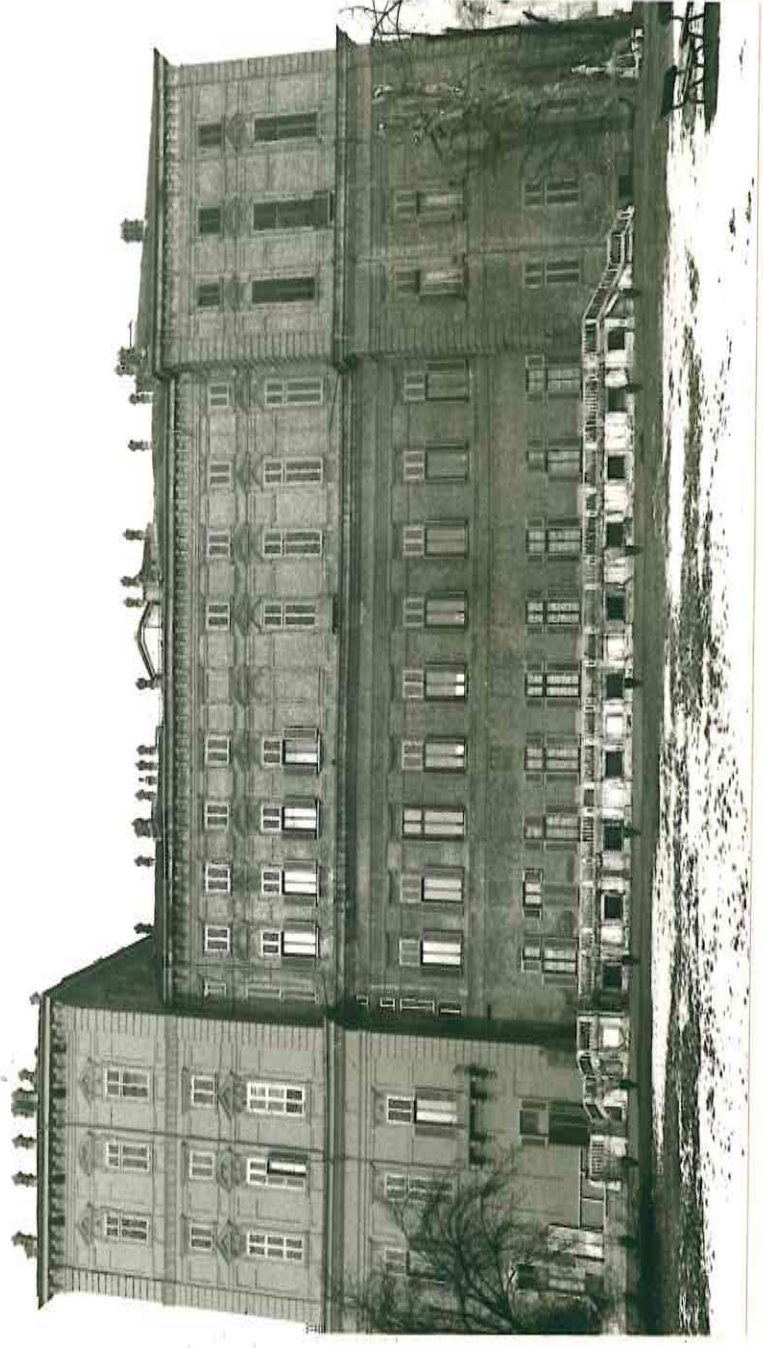

N. CATALOGO GENERALE	07/00016103	N. CATALOGO INTERNAZIONALE	MINISTERO PER I BENI CULTURALI E AMBIENTALI DIREZ. GEN. DELLE ANTICHITA' E BELLE ARTI	REGIONE	N.
ITA:		SOPRINTENDENZA AI BENI AMBIENTALI ED ARCHITETTONICI DI TORINO		PIEMONTE	
ALLEGATO N. 108 PROSPETTO EST : TERRAZZO					

(5605238) Roma, 1975 - Int. Poligr. Stato - S. (c. 400.000)

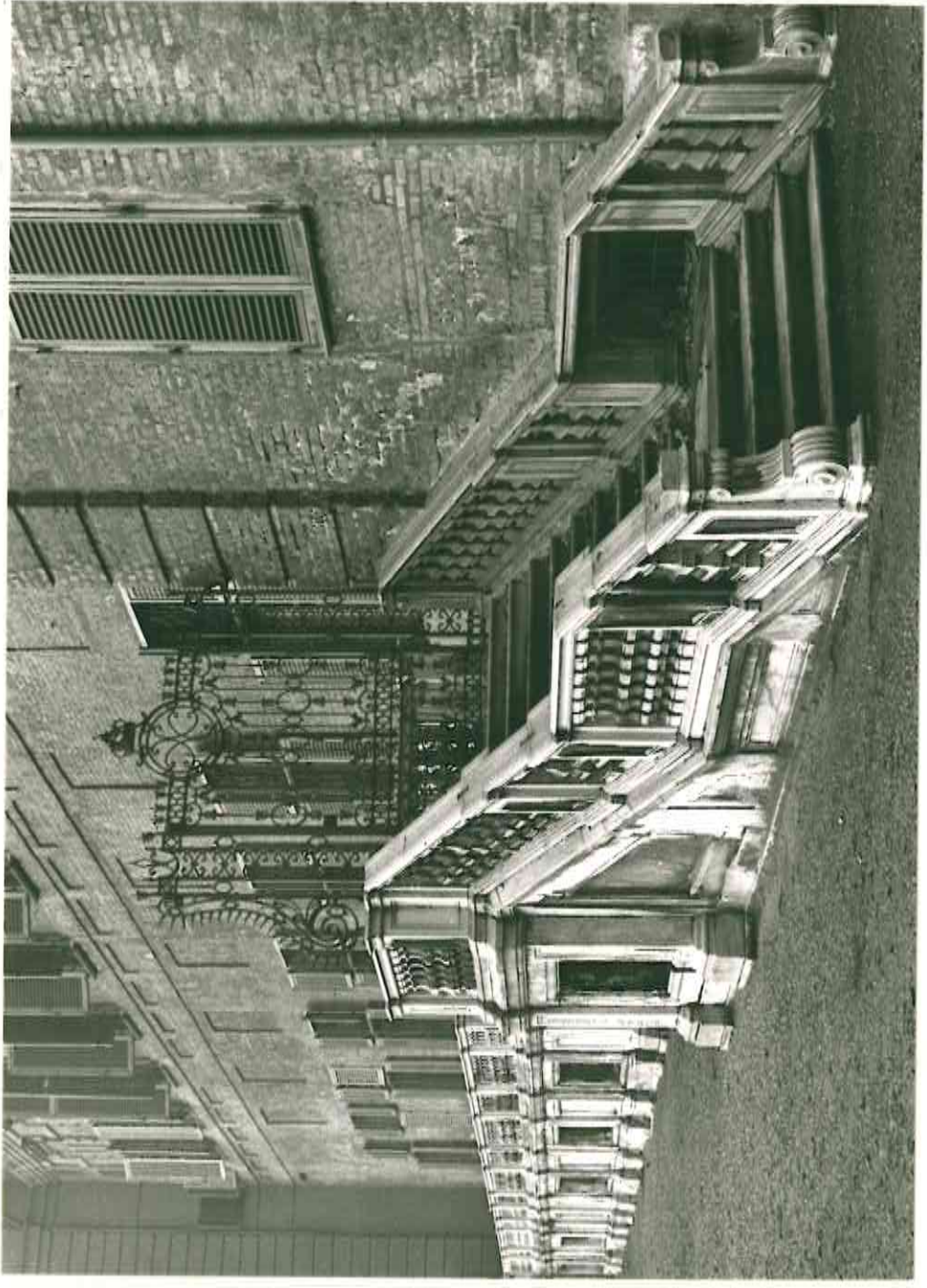

N. CATALOGO GENERALE	N. CATALOGO INTERNAZIONALE	MINISTERO PER I BENI CULTURALI E AMBIENTALI DIREZ. GEN. DELLE ANTICHITA' E BELLE ARTI	REGIONE
01/00016103	ITA:	SOPRINTENDENZA AI BENI AMBIENTALI ED ARCHITETTONICI DI TORINO	PIEMONTE
ALLEGATO N. 102 PROSPETTO NORD			

(5605238) Roma, 1975 - Ist. Poligr. Stato - S. (c. 400.000)



N. CATALOGO GENERALE	N. CATALOGO INTERNAZIONALE	 MINISTERO PER I BENI CULTURALI E AMBIENTALI DIREZ. GEN. DELLE ANTICHITA' E BELLE ARTI SOPRINTENDENZA AI BENI AMBIENTALI ED ARCHITETTONICI DI TORINO	REGIONE
01/0001 6103	ITA:		PIEMONTE
ALLEGATO N.110..... PROSPETTO OVEST			

(5605238) Roma, 1975 - Int. Poligr. Stato - S. (c. 400.000)

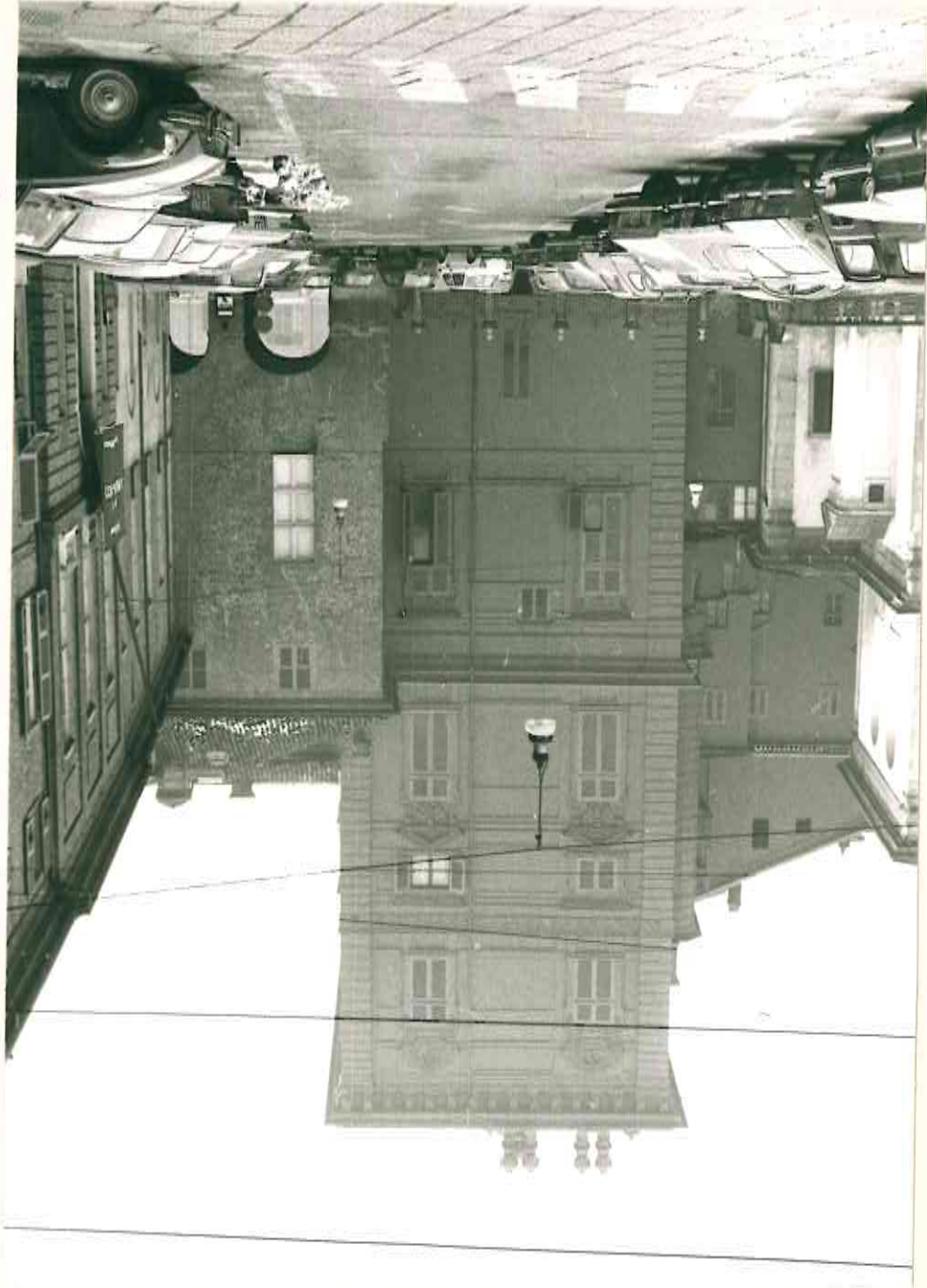

N. CATALOGO GENERALE	N. CATALOGO INTERNAZIONALE	MINISTERO PER I BENI CULTURALI E AMBIENTALI DIREZ. GEN. DELLE ANTICHITA' E BELLE ARTI	REGIONE
01/0001 6103	ITA:	SOPRINTENDENZA AI BENI AMBIENTALI ED ARCHITETTONICI DI TORINO	PIEMONTE
ALLEGATO N. 111 CORTILE INTERNO : ANGOLO SUD OVEST			N.

(5605238) Roma, 1975 - Int. Poligr. Stato - S. (c. 400.000)



N. CATALOGO GENERALE	N. CATALOGO INTERNAZIONALE	MINISTERO PER I BENI CULTURALI E AMBIENTALI DIREZ. GEN. DELLE ANTICHITA' E BELLE ARTI	REGIONE
01/00016103	ITA:	SOPRINTENDENZA AI BENI AMBIENTALI ED ARCHITETTONICI DI TORINO	PIEMONTE
ALLEGATO N.112..... CORTILE INTERNO : ANGOLO NORD OVEST			

(5602336) Roma, 1975 - Ist. Poligr. Stato - S. (c. 400.000)

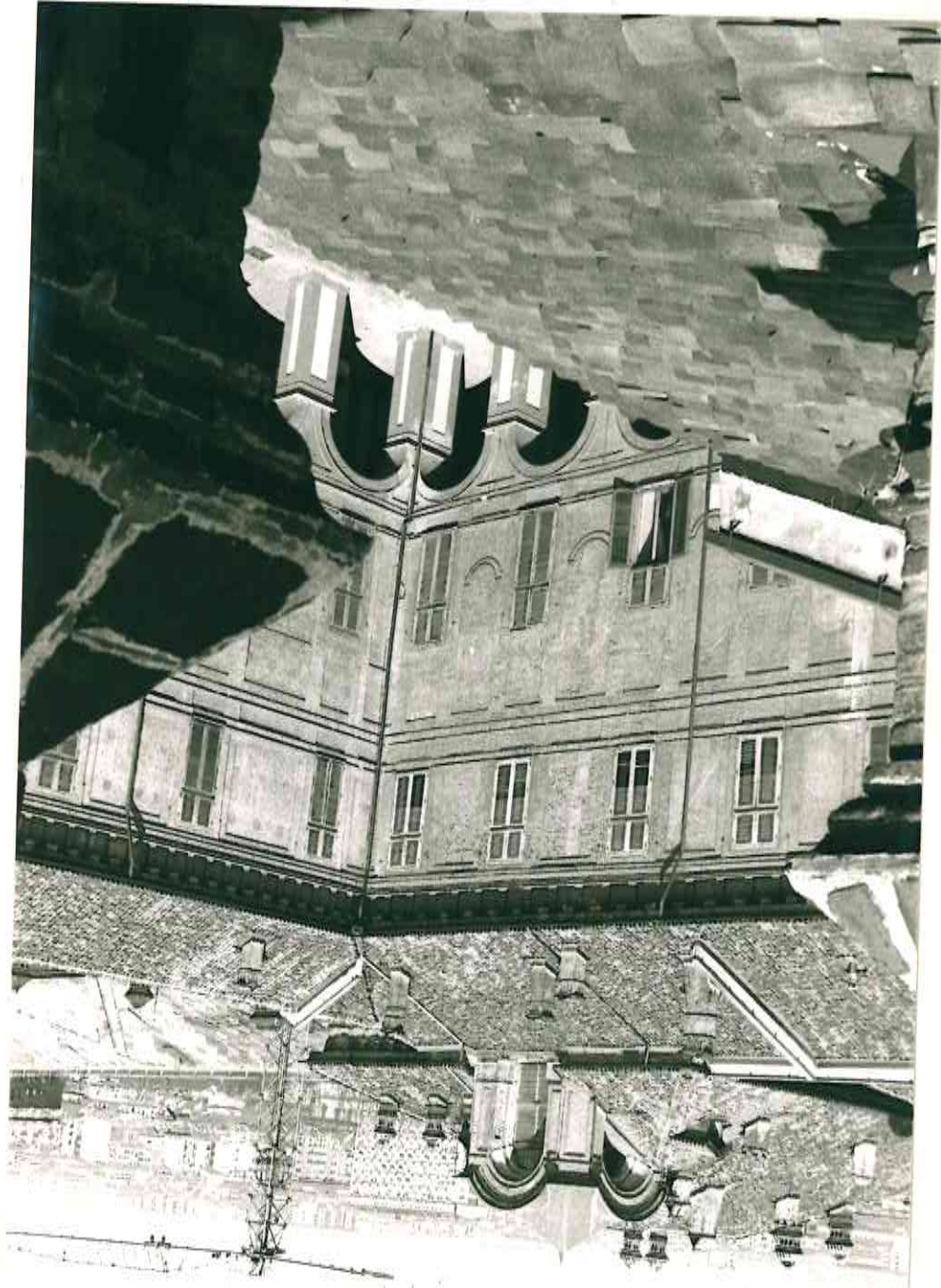

N. CATALOGO GENERALE	N. CATALOGO INTERNAZIONALE	MINISTERO PER I BENI CULTURALI E AMBIENTALI DIREZ. GEN. DELLE ANTICHITA' E BELLE ARTI	REGIONE	N.
01/00016103	ITA:	SOPRINTENDENZA AI BENI AMBIENTALI ED ARCHITETTONICI DI TORINO	PIEMONTE	
ALLEGATO N. 113 CORTILE INTERNO : ALA NORD				

(5605238) Roma, 1975 - Ist. Poligr. Stato - S. (c. 400.000)



N. CATALOGO GENERALE	N. CATALOGO INTERNAZIONALE	 MINISTERO PER I BENI CULTURALI E AMBIENTALI DIREZ. GEN. DELLE ANTICHITA' E BELLE ARTI	REGIONE	N.
01/00016103	ITA:		SOPRINTENDENZA AI BENI AMBIENTALI ED ARCHITETTONICI DI TORINO	PIEMONTE
ALLEGATO N. 114 CORTILE INTERNO : ALA SUD - PORTICO				

(5605238) Roma, 1975 - Ist. Poligr. Stato - S. (c. 400.000)



N. CATALOGO GENERALE	N. CATALOGO INTERNAZIONALE	MINISTERO PER I BENI CULTURALI E AMBIENTALI DIREZ. GEN. DELLE ANTICHITA' E BELLE ARTI	REGIONE
01/0001 3103	ITA:	SOPRINTENDENZA AI BENI AMBIENTALI ED ARCHITETTONICI DI TORINO	PIEMONTE
ALLEGATO N.115... PIANO TERRA : APPARTAMENTO DEL RE - STANZA N.8			

(5605238) Roma, 1975 - Ist. Poligr. Stato - S. (c. 480.000)

