

	N. CATALOGO GENERALE	N. CATALOGO INTERNAZIONALE	 MINISTERO PER I BENI CULTURALI E AMBIENTALI DIREZ. GEN. DELLE ANTICHITA' E BELLE ARTI		REGIONE	N.
ICD	8 / 00308669	ITA:	SOPRINTENDENZA AI BENI AMBIENTALI E ARCHITETTONICI - RAVENNA -		42 Emilia-Romagna	164
			PROVINCIA E COMUNE: FE - BONDENO (Fraz. STELLATA) LUOGO: strada Comunale OGGETTO: rocca possente di Stellata CATASTO: Fg. 27; mapp. 22 CRONOLOGIA: sec. XIV - sec. XVI - (1629 circa) AUTORE: Ignoto DEST. ORIGINARIA: fortezza USO ATTUALE: centro culturale PROPRIETÀ: Demanio comunale VINCOLI LEGGI DI TUTELA: legge 1.6.1939 n° 1089 P.R.G. E ALTRI: P.R.G. approv. 1'8.7.1980 - Centro Storico TIPOLOGIA EDILIZIA - CARATTERI COSTRUTTIVI PIANTA: a stella a quattro punte COPERTURE: tetto a otto falde - tegole a canale VOLTE o SOLAI: volte a vela a crociera in laterizi SCALE: a chiocciola a pianta circolare TECNICHE MURARIE: muratura in mattoni di cotto PAVIMENTI: in cotto DECORAZIONI ESTERNE: DECORAZIONI INTERNE: ARREDAMENTI: STRUTTURE SOTTERRANEE: in buono stato		DESCRIZIONE: (5605237) Roma, 1975 - Ist. Poligr. Stato - S. (c. 400.000) L'edificio si sviluppa su tre livelli congiunti tra loro da una scala a chiocciola in cotto a pianta circolare interna. Ciascuna faccia della fortezza presenta al secondo livello cinque aperture centinate e sei feritoie; al primo livello ci sono solo feritoie e una apertura di ingresso per ogni lato. Il terzo livello è aggettante rispetto ai due inferiori e insiste su tredici archetti ciechi in cotto a tutto sesto contrapportato. I vertici della stella a quattro punte al terzo livello presentano quattro torrette a pianta circolare con feritoie. Tale livello è completamente aperto ai lati e la copertura realizzata con tegole a canale si innesta nelle suddette torrette e insiste su quattro pilastri in cotto mediani rispetto a ciascuna facciata. Interno - Gli ambienti non presentano nessuna caratteristica particolare e vengono utilizzati per mostre d'arte.	

L'edificio fu eretto in sostituzione del castello bruciato nel 1306, per ordine del Marchese Nicolò lo Zoppo nel 1362. Nel 1433 Nicolò d'Este lo rafforzò. Nel 1482 e nel 1500 la Rocca salvò Ferrara dai Veneziani. Nel 1510 i Veneziani se ne impossessarono e la bruciarono; subito dopo fu riedificata. Ma nel 1587 Alfonso II ne decretò il definitivo abbattimento per eliminare un richiamo per i nemici. Passato il Ducato di Ferrara allo Stato Pontificio, il Papa Urbano VIII la fece ricostruire nella foggia che ancor oggi ha. (1626-29).

SISTEMA URBANO: torre di guardia isolata

RAPPORTI AMBIENTALI: L'edificio si incontra percorrendo la strada da Stellata (FE) a Quatrelle (MN), tra i due argini del Po.

ISCRIZIONI - LAPIDI - STEMMI - GRAFFITI:

RESTAURI (tipo, carattere, epoca):

1975-78 - Restauro totale e utilizzo come sala polivalente

22

BIBLIOGRAFIA:

Bacchelli R., Italia per terra e per mare, Milano 1963, p.284
Malagù U., Guida del Ferrarese, Verona 1967, p. 226-27
Frizzi A., Memorie per la storia di Ferrara, Ferrara 1849, vol. IV, p. 115 - 152

STATO DI CONSERVAZIONE	DATA DI RILEVAMENTO ^{HAG 81}						DATA DI RILEVAMENTO						DATA DI RILEVAMENTO					
	O	B	M	C	P	R	O	B	M	C	P	R	O	B	M	C	P	R
STRUTTURE SOTTERRANEE		X																
STRUTTURE MURARIE		X																
COPERTURE		X																
SOLAI		X																
VOLTE E SOFFITTI		X																
PAVIMENTI		X																
DECORAZIONI																		
PARAMENTI																		
INTONACI INT.																		
INFISSI		X																

OSSERVAZIONI:

LEGATI:		RIFERIMENTI ALLE FONTI DOCUMENTARIE:	
TRATTO MAPPA CATASTALE: dal foglio 27 scala 1 : 2000 (all.1)		FOTOGRAFIE:	
FOTOGRAFIE: 1 interno I° livello 2 esterno (all.2) 3 esterno 4 esterno (all.3)			
SEGNI E RILIEVI:		MAPPE - RILIEVI - STAMPE: N.C.E.U. dell'U.T.E. Ferrara	
MAPPE:			
DOCUMENTI VARI:		ARCHIVI: Archivio di Stato di Ferrara - Cessato catasto (1881)	
LAZIONI TECNICHE:			

RIFERIMENTI ALTRE SCHEDE (CSU; MA; RA; OA; SM; D;.....):

COMPILATORE DELLA SCHEDA: <i>Carlo Piso</i> CARLO PISO SIMONETTA SAVINO <i>Simonetta Savino</i>	VISTO DEL SOPRINTENDENTE:	REVISIONI:
TA:		

A

N. CATALOGO GENERALE

N. CATALOGO INTERNAZIONALE

MINISTERO PER I BENI CULTURALI E AMBIENTALI
DIREZ. GEN. DELLE ANTICHITA' E BELLE ARTI

REGIONE

08/00308669

ITA:

SOPRINTENDENZA AI BENI AMBIENTALI E
ARCHITETTONICI - RAVENNA 42

Emilia-Romagna

ALLEGATO N. 1

(5605238) Roma, 1975 - Ist. Poligr. Stato - S. (c. 400.000)

**planimetria catastale
n.c.e.u. ferrara**

COMUNE BONDEJO FRAZ. STELLATA

FG 27 MAPP. N° 22

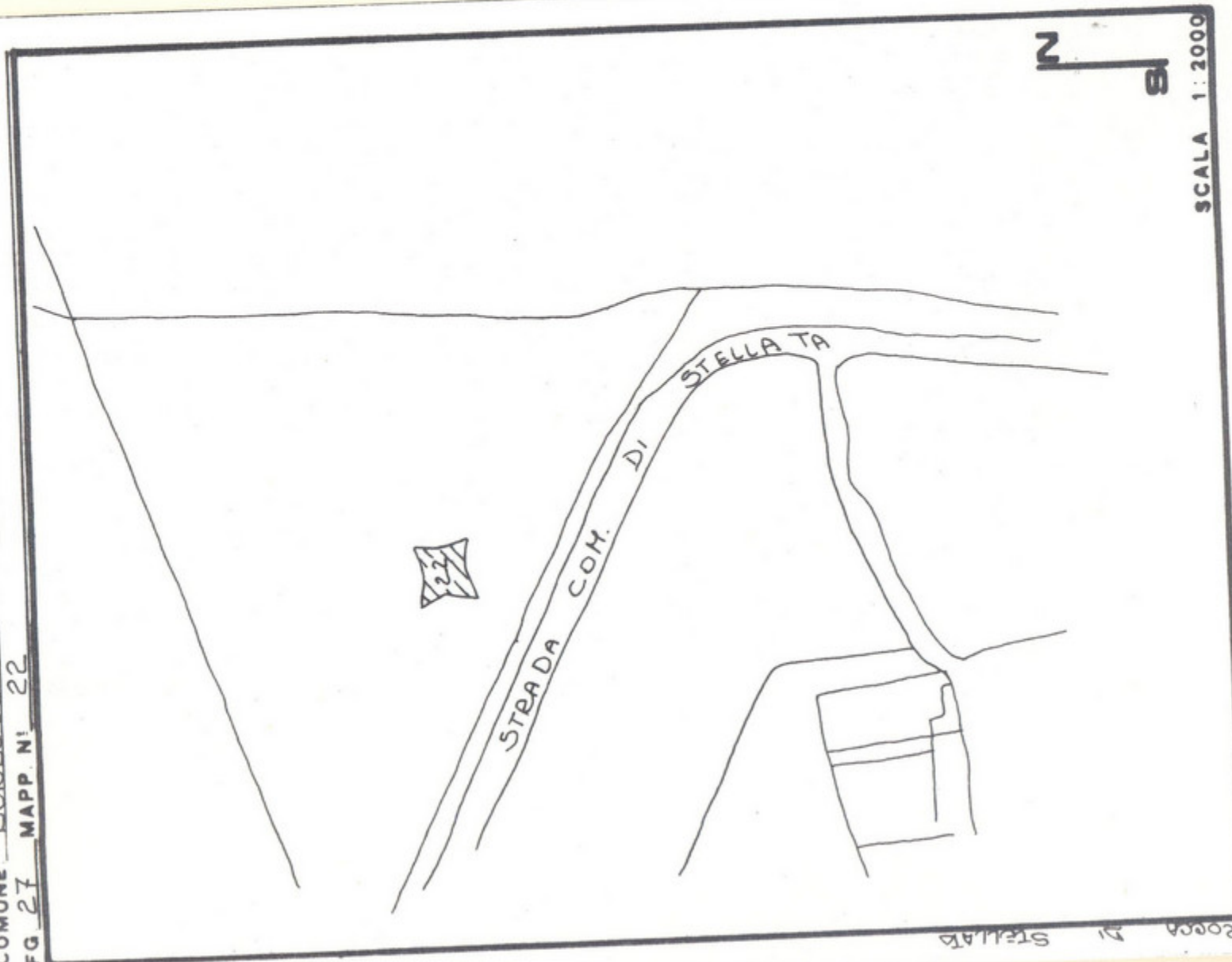

SCALA 1:2000

A	N. CATALOGO GENERALE	N. CATALOGO INTERNAZIONALE	 MINISTERO PER I BENI CULTURALI E AMBIENTALI DIREZ. GEN. DELLE ANTICHITA' E BELLE ARTI	REGIONE	
08	/ 00308669	ITA:	SOPRINTENDENZA AI BENI AMBIENTALI E ARCHITETTONICI - RAVENNA 42	Emilia-Romagna	
	ALLEGATO N. 2				

(5605238) Roma, 1975 - Ist. Poligr. Stato - S. (c. 400.000)



1) INTERNO 1° LIVELLO

51697

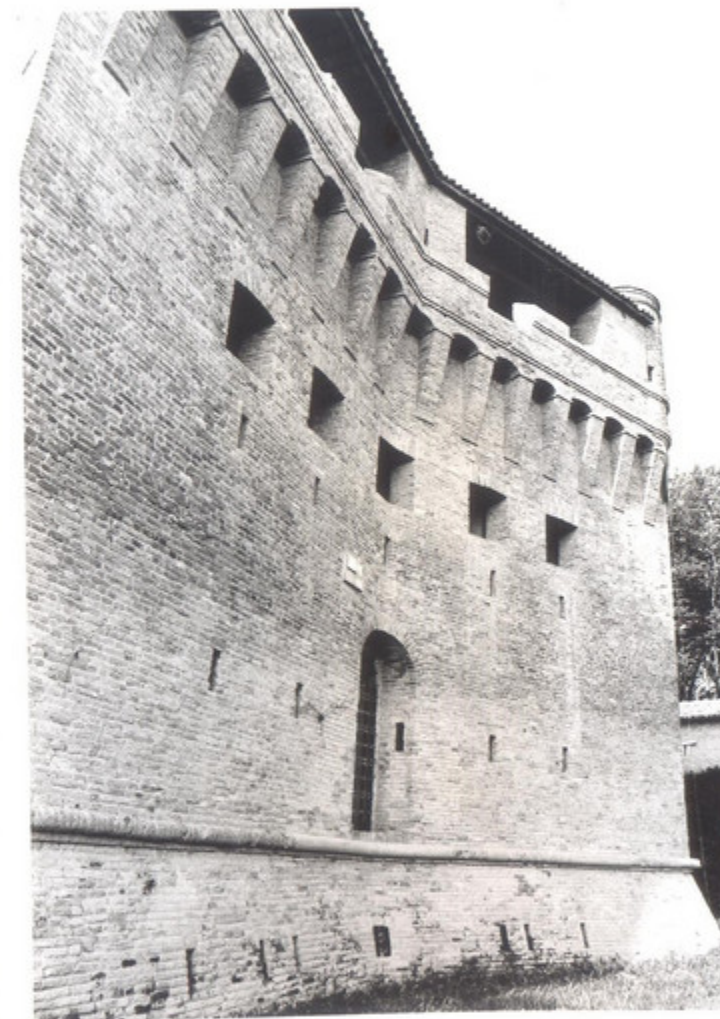

2) ESTERNO

51700

A	N. CATALOGO GENERALE	N. CATALOGO INTERNAZIONALE	 MINISTERO PER I BENI CULTURALI E AMBIENTALI DIREZ. GEN. DELLE ANTICHITA' E BELLE ARTI	REGIONE
08/00308669	ITA:	SOPRINTENDENZA AI BENI AMBIENTALI E ARCHITETTONICI - RAVENNA 42		Emilia-Romagna
ALLEGATO N. 3				

(5605238) Roma, 1975 - Ist. Poligr. Stato - S. (c. 400.000)



3) ESTERNO

51698



4) ESTERNO

51699