RACCOMANDATA A.R.

Soprintendenza per i Beni Ambientali e Architettonici dell'Emilia

6 LUG. 1976

40100 Bologna,
Via IV Novembre, 5 - Tel. 22.14.99 - 23.17.37

Prot. N. 3085 Classe M. 610

Risposta a ..... N. .....

del .....

Allegati N. .....

OGGETTO IMOLA (Bologna) - Monastero delle Clarisse urbanistiche con sede in Via Cavour, segnato nel Nuovo Catasto Edilizio Urbano di Imola al F.152 mapp. A = 1 = 708, confinante con via Cavour, via F.lli Cairoli e le altre proprietà segnate nello stesso F.152 con particelle nn.53, 84, 765, 712, 764, 4, 273, 761, 751.-

Al MONASTERO DELLE CLARISSE URBANISTICHE
Via Cavour
40026 - IMOLA (BO)

e, p.c. :

Al MINISTERO PER I BENI CULTURALI E AMBIENTALI - Direzione Generale Antichità e Belle Arti
Div. V - Beni Monumentali
Piazza del Popolo, 18
00187 - ROMA

Alla RACCOLTA NOTIFICHE
Archivio nostra Soprintendenza
SEDE

Si comunica che gli immobili descritti in oggetto, di proprietà del Monastero delle Clarisse urbanistiche con sede in Imola, devono considerarsi compresi negli elenchi descrittivi previsti dall'art.4 della legge 1 giugno 1939 n. 1089, in quanto costituiscono un complesso di notevole valore che merita di essere conservato. La chiesa di S.Stefano, parte qualificante del complesso, è opera del grande architetto imolese Cosimo Morelli che ne definì la configurazione tra il 1770 ed il 1777; la euritmica ristrutturazione del convento, fondato nel sec. XIII, è opera dello zio di Cosimo Morelli, il ticinese Giandomenico Trifogli, che operò con grande perizia a Imola intorno al 1711 ed il 1742, al seguito del Cardinale Gozzadini che l'aveva espressamente interpellato. Di grande importanza quindi per la storia dell'architettura di Imola.

Per quanto sopra, gli immobili stessi sono soggetti a tutte le disposizioni dettate dalla legge sopra richiamata.

IL SOPRINTENDENTE
(Dott.Arch.Angelo Calvani)

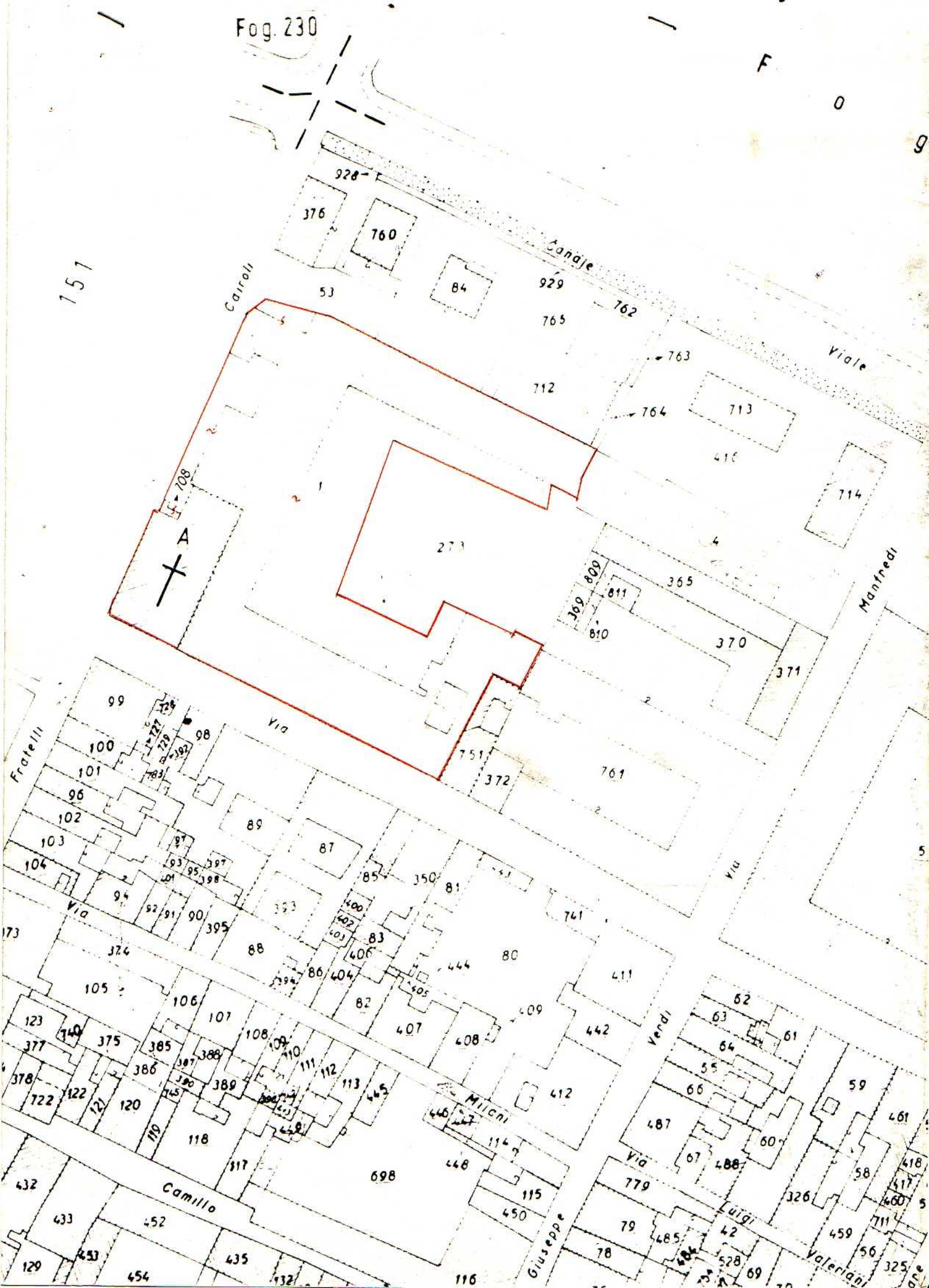
Fog. 230
F
O
G
151
Canale
Viale
Cairoli
Mantredi
Fratelli
Via
Verdi
Milani
Camillo
Giuseppe
Luigi
Valeriani
A
928
376
760
53
84
929
762
765
763
712
764
713
416
714
708
273
4
365
809
369
811
810
370
371
751
372
761
99
728
727
729
392
98
100
101
96
102
103
104
97
93
95
397
398
94
92
91
90
395
89
87
85
350
81
393
400
402
403
83
406
88
86
404
405
374
105
106
107
108
109
110
111
112
113
445
446
447
114
448
698
317
118
119
120
121
122
722
123
140
375
377
378
385
386
387
388
389
390
45
432
433
452
453
454
435
129
132
116
115
450
79
78
485
42
528
69
70
741
444
80
411
409
442
412
487
488
779
62
63
61
64
55
66
60
67
59
461
58
326
418
417
460
711
459
56
325
5

Copia rilasciata per soli fini di studio al comune di Sepramonte

Beni architettonici

2 LUG. 1976