



MINISTERO PER I BENI E LE ATTIVITA' CULTURALI **N. 1025**
Direzione Regionale per i Beni Culturali e Paesaggistici dell'Emilia Romagna

IL DIRETTORE REGIONALE

Visto il Decreto Legislativo 30 marzo 2001, n. 165 *"Norme generali sull'ordinamento del lavoro alle dipendenze delle amministrazioni pubbliche"*;

Visto il Decreto Legislativo 20 ottobre 1998, n. 368 *"Istituzione del Ministero per i beni e le attività culturali, a norma dell'art. 11 della legge 15 marzo 1997, n. 59"*, come modificato dal Decreto Legislativo 8 gennaio 2004, n. 3 *"Riorganizzazione del Ministero per i beni e le attività culturali, ai sensi dell'art. 1 della legge 6 luglio 2002, n. 137"*;

Visto l'articolo 6 del Decreto Legislativo 8 gennaio 2004, n.3, recante disposizioni transitorie e finali;

Visto il Decreto Legislativo 22 gennaio 2004, n.42 *"Codice per i beni culturali ed il paesaggio, ai sensi dell'art. 10 della legge 6 luglio 2002, n. 137"*, di seguito denominato Codice;

Visto il Decreto Dirigenziale 6 febbraio 2004 recante le procedure per la verifica dell'interesse culturale del patrimonio immobiliare pubblico così come modificato dal decreto Dirigenziale 28 febbraio 2005, e il Decreto Dirigenziale 25 gennaio 2005 recante le procedure per la verifica dell'interesse culturale dei beni immobili di proprietà di persone giuridiche private senza fine di lucro;

Visto l'Accordo tra il Ministero per i Beni e le Attività Culturali e la Conferenza Episcopale Italiana relativo alle procedure informatizzate utilizzate dagli enti ecclesiastici per la richiesta di verifica dell'interesse culturale dei beni immobili, sottoscritto in data 08/03/2005;

Visto il D.P.R. 10 giugno 2004, n. 173 *"Regolamento di organizzazione del Ministero per i beni e le attività culturali"*;

Visto il conferimento dell'incarico di funzione dirigenziale di livello generale di Direttore Regionale per i Beni Culturali e Paesaggistici del 5 agosto 2004 conferito alla Dott.ssa Maddalena Ragni;

Visto il Decreto Dirigenziale del 20 ottobre 2005 con il quale, ai sensi dell'art. 8 comma 3 del D.P.R. 10 giugno 2004, n. 173, è delegata in via continuativa ai Direttori regionali per i beni culturali e paesaggistici la funzione della verifica della sussistenza dell'interesse culturale nei beni appartenenti a soggetti pubblici e a persone giuridiche private senza fine di lucro, ai sensi dell'art. 12 del Codice;

Visto l'accordo sottoscritto tra la Direzione Regionale per i Beni Culturali e paesaggistici dell'Emilia Romagna e la Conferenza Episcopale Emilia Romagna il 11/07/2005, con il quale sono stati definiti i tempi e le modalità per la verifica di un numero chiuso di beni di proprietà di enti religiosi;

Visto che l'intero complesso era inizialmente di proprietà della Prebenda Parrocchiale di S. Marino, successivamente alcuni immobili sono stati trasferiti all'Istituto Diocesano per il sostentamento del clero, ai sensi dell'art.28 comma primo, della legge n. 222/1985, mentre la chiesa, la casa canonica e alcuni locali per le attività parrocchiali, sono rimasti di proprietà della Parrocchia di San Marino di Bentivoglio ai sensi dell'art. 29 comma quarto, della legge n. 222/1985.

Vista la nota del 14/02/2006 con la quale l'Ente Parrocchia di S. Marino ha chiesto la verifica dell'interesse culturale ai sensi dell'art. 12 del Codice per la parte di complesso di sua proprietà, di seguito e descritta ed individuata catastalmente;





MINISTERO PER I BENI E LE ATTIVITA' CULTURALI
Direzione Regionale per i Beni Culturali e Paesaggistici dell'Emilia Romagna

Vista la nota del 09/02/2006 con la quale l'Ente I.D.S.C. di Bologna ha chiesto la verifica dell'interesse culturale ai sensi dell'art. 12 del Codice per la parte di complesso di sua proprietà, di seguito e descritta ed individuata catastalmente;

Vista l' integrazione presentata dalla proprietà, Parrocchia di S. Marino pervenuta in data 14/08/2006 prot.n. 12273;

Vista l' integrazione presentata dalla proprietà, I.D.S.C. di Bologna pervenuta in data 06/06/2006 prot.n. 8376;

Vista l' integrazione presentata dalla C.E.E.R. di Bologna pervenuta in data 05/10/2006 prot.n.14842;

Visto il parere della Soprintendenza Archeologica espresso con nota prot.5330 del 4-05-2006;

Visto il parere conclusivo della Soprintendenza per i Beni Architettonici e per il Paesaggio di Bologna espresso con nota prot.16410 del 26-10-2006 pervenuto in data 30-10-2006 prot.839;

Visto che l'intero complesso era stato dichiarato meritevole di tutela ai sensi dell'art.4 della L.1089 /1939 con declaratoria prot.4352 del 07-06-1980:

Ritenuto che l'immobile

Denominato	Complesso parrocchiale di San Marino di Bentivoglio
provincia di	BOLOGNA
comune di	BENTIVOGLIO
sito in	Via Canale Crociali n. 3/3; Loc. San Marino di Bentivoglio

Distinto al Catasto fabbricato

Catasto	Comune	Foglio	Mapp.	Sub	
Catasto Fabb	Bentivoglio	49	2	4	proprietà I.D.S.C.
Catasto Fabb	Bentivoglio	49	2	5	proprietà I.D.S.C.
Catasto Fabb	Bentivoglio	49	2	6	proprietà I.D.S.C.
Catasto Fabb	Bentivoglio	49	2	8	proprietà I.D.S.C.
Catasto Fabb	Bentivoglio	49	2	9	proprietà I.D.S.C.
Catasto Fabb	Bentivoglio	49	2	10	proprietà I.D.S.C.
Catasto Fabb	Bentivoglio	49	2	11	proprietà I.D.S.C.
Catasto Fabb	Bentivoglio	49	2	12-13-14	Canonica (prop. della Parrocchia)
Catasto Fabb	Bentivoglio	49	2	15	proprietà della Parrocchia
Catasto Fabb	Bentivoglio	49	2	16	proprietà I.D.S.C.
Catasto Fabb	Bentivoglio	49	2	17	proprietà I.D.S.C.
Catasto Fabb	Bentivoglio	49	2	18	proprietà I.D.S.C.
Catasto Fabb	Bentivoglio	49	2	19	proprietà I.D.S.C.
Catasto Fabb	Bentivoglio	49	2	20	proprietà I.D.S.C.
Catasto Fabb	Bentivoglio	49	A		Chiesa (prop. della Parrocchia)

come dalla allegata planimetria catastale di proprietà in parte dell' I.D.S.C. di Bologna con sede in Via Dante n.26 Bologna ed in parte della Parrocchia di San Marino di Bentivoglio con sede in Via di



MINISTERO PER I BENI E LE ATTIVITA' CULTURALI

Direzione Regionale per i Beni Culturali e Paesaggistici dell'Emilia Romagna

Mezzo S.Marino n.89 Bentivoglio , presenta interesse culturale ai sensi degli artt. 10 comma 1 e 12 del D.Lgs. 22 gennaio 2004, n.42, per i motivi contenuti nella relazione storico artistica allegata;

DECRETA

che il bene denominato **Complesso parrocchiale di San Marino di Bentivoglio** meglio individuato nelle premesse e descritto negli allegati, è dichiarato di interesse culturale ai sensi dell'art. 10 comma 1 e 12 del D.Lgs. 22 gennaio 2004, n.42 e rimane quindi sottoposto a tutte le disposizioni di tutela contenute nel predetto Decreto Legislativo.

La planimetria catastale e la relazione storico artistica fanno parte integrante del presente decreto che verrà notificato ai proprietari, possessori o detentori a qualsiasi titolo del bene che ne forma oggetto.

Il presente decreto è trascritto presso l'Agenzia del Territorio - servizio pubblicità immobiliare dalla competente Soprintendenza ed avrà efficacia nei confronti di ogni successivo proprietario, possessore o detentore a qualsiasi titolo del bene.

Avverso il presente decreto è ammesso il ricorso amministrativo al Ministero per i beni e le attività culturali ai sensi dell'articolo 16 del Codice.

Sono, inoltre, ammesse proposizioni di ricorso giurisdizionale al T.A.R. competente per territorio a norma degli articoli 2 e 20 della Legge 6 dicembre 1971, n. 1034 e successive modificazioni, ovvero ricorso straordinario al Capo dello Stato ai sensi del D.P.R. 24 novembre 1971, n. 1199.

Bologna, 30 GEN. 2007



IL DIRETTORE REGIONALE
Dott.ssa Maddalena Ragni



MINISTERO PER I BENI E LE ATTIVITA' CULTURALI
Direzione Regionale per i Beni Culturali e Paesaggistici dell'Emilia Romagna

Relazione Allegata

Identificazione del Bene

Denominazione	Complesso parrocchiale di San Marino di Bentivoglio
Regione	EMILIA ROMAGNA
Provincia	BOLOGNA
Comune	BENTIVOGLIO
Località	SAN MARINO
Cap	40010
Nome strada	Via Canale Crociali
Numero civico	3/3
N.C.E.U	Foglio 49 mappale 2 sub. 4-5-6-8-9-10-11-12-13-14-15-16-17-18-19-20 Foglio 49 mappale A

Relazione Storico -Artistica

Il complesso oggetto di verifica è ubicato nel centro della località San Marino, Comune di Bentivoglio, confina a sud con la chiesa parrocchiale di San Marino, ad ovest con il piazzale della chiesa ed a Nord con la via Canali Crociali.

L'edificio più antico del complesso è l'oratorio, realizzato fra il 1300 ed il 1360. Il campanile del XVI secolo fu costruito in stile gotico. La chiesa dedicata a San Marino, risalente al 1759, mostra forme neo-rinascimentali, nel 1800 è stata ampliata sulla facciata a Ovest, di circa 5 m., a quest'ultima epoca risale l'edificazione dell'intero fabbricato residenziale individuato catastalmente con il mapp 2 Il fabbricato che si trova in aderenza sul lato Nord della chiesa, ad uso residenziale e a servizio della chiesa, è caratterizzato da una struttura portante in muratura intonacata con finestre regolari con infissi esterni di legno. Tutti i solai sono in muratura mentre il tetto è due falde con struttura in laterizio intonacato, ricoperto da coppi.

Alla chiesa sono annessi la coeva canonica, una grande sala ed un chiostro. Pregevoli sono anche gli arredi settecenteschi della chiesa, tra cui si evidenziano un leggio in legno ed un organo a canne.

All'interno la chiesa si presenta a navata unica con cappelle laterali, ha l'altare maggiore dedicato a San Marino rappresentato su di una grande pala ubicata nel coro, sulla destra troviamo 3 cappelle: la cappella della Madonna del Buon consiglio, la cappella di San Vincenzo Ferrari, la Cappella della Madonna del Rosario; anche a sinistra ci sono 3 cappelle: la cappella dell'Immacolata, la cappella del Crocifisso e la cappella dell'angelo Gabriele.

In Tutte le cappelle sono caratterizzate dalla presenza di una tela che raffigura il personaggio religioso a cui dedicata la cappella.

All'interno della chiesa oltre alle cappelle troviamo a destra l'accesso al Battistero di pregevole fattura, che risale all'epoca dell'edificazione della chiesa (anno 1759), ristrutturato nel 1903 come indicato dalla targa di marmo apposta sul pavimento. Sempre a destra è presente l'accesso alla sagrestia dalla quale si accede anche all'antico Oratorio.

Il complesso è stato dichiarato d'importante interesse dalla Soprintendenza BB.AA.AA. dell'Emilia, ai sensi della L. 1089/39 art. 4, con nota n. 4352 del 7/6/80, in quanto "documento importante per lo studio dell'evoluzione del gusto artistico e della persistenza di taluni caratteri stilistici". Si ritiene opportuno confermare e rinnovare tale parere.

Relazione redatta da
Arch. Maurizio Ricci
Arch. Paola Mazzitelli



VISTO: IL DIRETTORE REGIONALE
Dott.ssa Maddalena Ragni

M. Ragni



MINISTERO PER I BENI E LE ATTIVITA' CULTURALI
Direzione Regionale per i Beni Culturali e Paesaggistici dell'Emilia Romagna

Planimetria Allegata

Identificazione del Bene

Denominazione	Complesso parrocchiale di San Marino di Bentivoglio
Regione	EMILIA ROMAGNA
Provincia	BOLOGNA
Comune	BENTIVOGLIO
Località	SAN MARINO
Cap	40010
Nome strada	Via Canale Crociali
Numero civico	3/3
N.C.E.U	Foglio 49 mappale 2 sub. 4-5-6-8-9-10-11-12-13-14-15-16-17-18-19-20 Foglio 49 mappale A

Planimetria Catastale

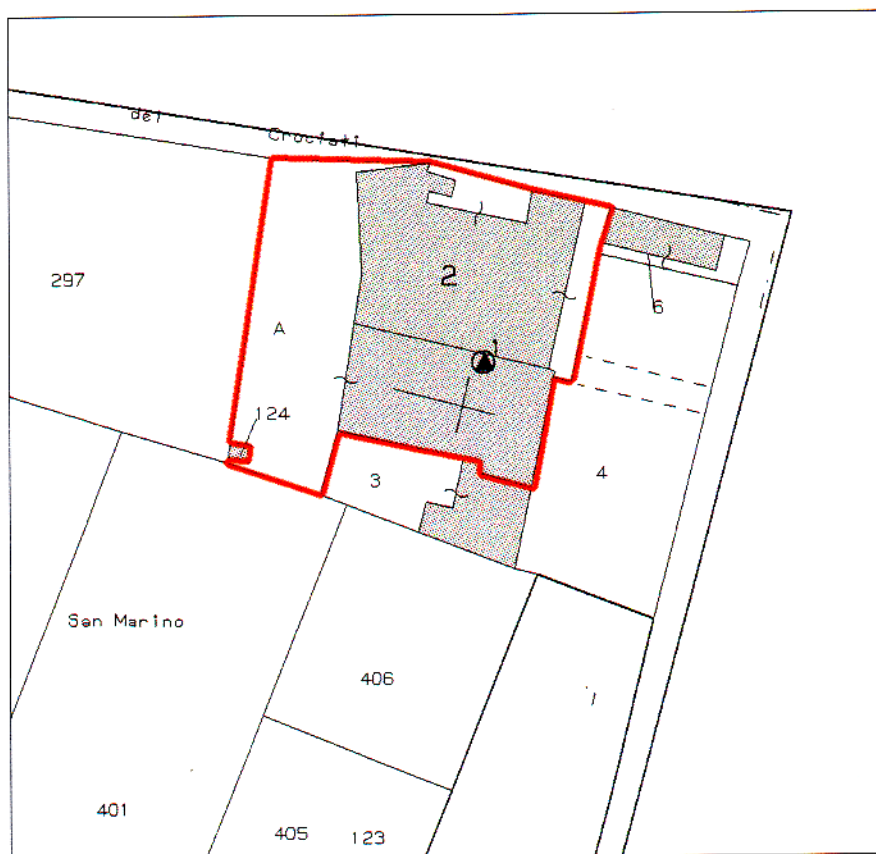

VISTO: IL DIRETTORE REGIONALE

Dott.ssa Maddalena Ra

Alleg



MINISTERO PER I BENI E LE ATTIVITA' CULTURALI
Direzione Regionale per i Beni Culturali e Paesaggistici dell'Emilia Romagna

Identificazione del Bene

Denominazione	Complesso parrocchiale di San Marino di Bentivoglio
Regione	EMILIA ROMAGNA
Provincia	BOLOGNA
Comune	BENTIVOGLIO
Località	SAN MARINO
Cap	40010
Nome strada	Via Canale Crociali
Numero civico	3/3
N.C.E.U	Foglio 49 mappale 2 sub.15
Proprietà	Parrocchia di San Marino di Bentivoglio

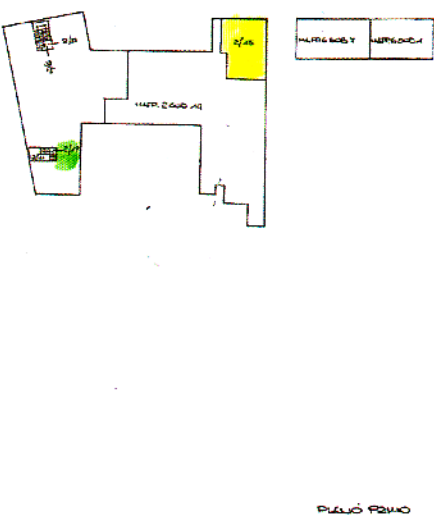
DIMOSTRAZIONE DEI SUBALTERNI ASSEGNATI			PAGINA N. 4
COMUNE BENTIVOGLIO	FOLIO 49	MAPP. 2-6	TIPO MAPPALE N. DEL
			
Riservato all'Ufficio Tecnico Erariale		L'incaricato	IL TECNICO
SOSTITUISCE LA PAGINA N. Prot.			
ANNULLATA E SOST. DALLA PAG. N. Prot.			
U.T.E. BO C12225 13/12/89			

(Firma e timbro del professionista)



VISTO: IL DIRETTORE REGIONALE
(Dott.ssa Maddalena RAGNI)



De Nappi



MINISTERO PER I BENI E LE ATTIVITA' CULTURALI
Direzione Regionale per i Beni Culturali e Paesaggistici dell'Emilia Romagna

Identificazione del Bene

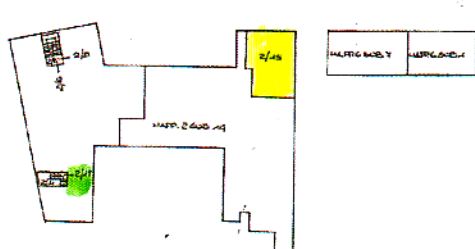
Denominazione	Complesso parrocchiale di San Marino di Bentivoglio
Regione	EMILIA ROMAGNA
Provincia	BOLOGNA
Comune	BENTIVOGLIO
Località	SAN MARINO
Cap	40010
Nome strada	Via Canale Crociali
Numero civico	3/3
N.C.E.U	Foglio 49 mappale 2 sub.19
Proprietà	Istituto Diocesano per il Sostentamento del Clero dell'Arcidiocesi di Bologna

DIMOSTRAZIONE DEI SUBALTERNI ASSEGNATI			PAGINA N. 4
COMUNE BENTIVOGLIO	N.C.T. Foglio 49	MAPP. 2-6	TIPO MAPPALE N. DEL
			
Riservato all'Ufficio Tecnico Erariale		L'incaricato	IL TECNICO
SOSTITUISCE LA PAGINA N. Prot.			
ANNULLATA E SOST. DALLA PAG. N. Prot.			
U.T.E. 90 C12225 13/12/89			
		 (Firma e timbro del professionista)	



VISTO: IL DIRETTORE REGIONALE
(Dott.ssa Maddalena RAGNI)

M. Ragni



MINISTERO PER I BENI E LE ATTIVITA' CULTURALI
Direzione Regionale per i Beni Culturali e Paesaggistici dell'Emilia Romagna

Identificazione del Bene

Denominazione	Complesso parrocchiale di San Marino di Bentivoglio
Regione	EMILIA ROMAGNA
Provincia	BOLOGNA
Comune	BENTIVOGLIO
Località	SAN MARINO
Cap	40010
Nome strada	Via Canale Crociali
Numero civico	3/3
N.C.E.U	Foglio 49 mappale 2 sub.5
Proprietà	Istituto Diocesano per il Sostentamento del Clero dell'Arcidiocesi di Bologna

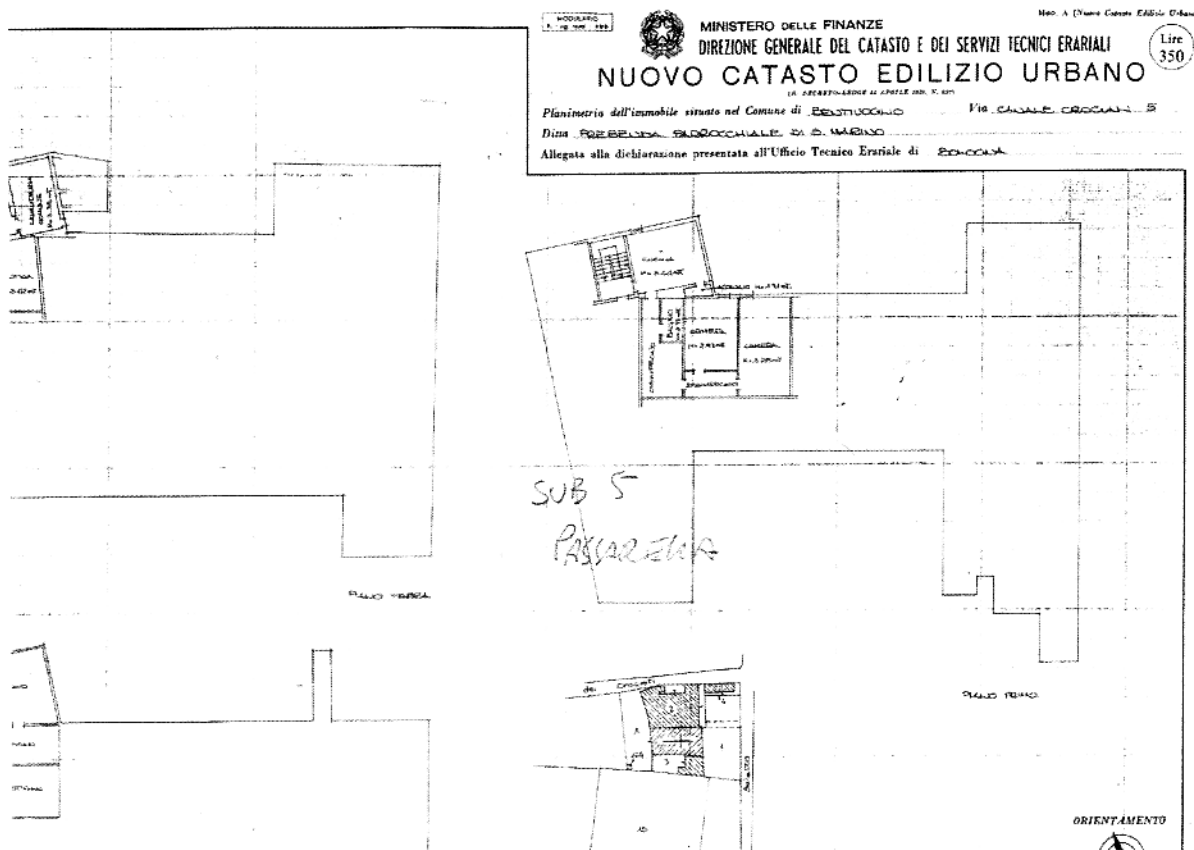

VISTO: IL DIRETTORE REGIONALE
Dott.ssa Maddalena Ragni

M. Ragni





MINISTERO PER I BENI E LE ATTIVITA' CULTURALI
Direzione Regionale per i Beni Culturali e Paesaggistici dell'Emilia Romagna

Identificazione del Bene

Denominazione **Complesso parrocchiale di San Marino di Bentivoglio**
Regione **EMILIA ROMAGNA**
Provincia **BOLOGNA**
Comune **BENTIVOGLIO**
Località **SAN MARINO**
Cap **40010**
Nome strada **Via Canale Crociali**
Numero civico **3/3**
N.C.E.U **Foglio 49 mappale 2 sub.4**
Proprietà **Istituto Diocesano per il Sostentamento del Clero dell'Arcidiocesi di Bologna**

PROCESSIONE
F. 100 (100/100)

DIREZIONE GENERALE DEL CATASTO E DEI SISTEMI
CATASTO EDILIZIO URBANO (RD. 13-4-1939 n. 652)

Planimetria di r. u. in Comune di BENTIVOGLIO, via CANALE "CROCIALI"

Disegno 3

San Marino

ORIENTAMENTO

Scala di 1:500

CA2224 4/12/89

Dichiarazione di R.C. ☐
Denuncia di variazione ☒
Identificazione catastale
F. 20
F. 20
F. 20
F. 20

Completata dal GEOMETRA
P. 100/100
BENE ANTONIO
Identificato dalla GEOMETRA
della provincia di BOLOGNA
data 12/12/89 firma San Marino

RESERVATO ALL'UFFICIO

49 2 4

VISTO: IL DIRETTORE REGIONALE
Dott.ssa Maddalena Ragni

M. Ragni







MINISTERO PER I BENI E LE ATTIVITA' CULTURALI
Direzione Regionale per i Beni Culturali e Paesaggistici dell'Emilia Romagna

Identificazione del Bene

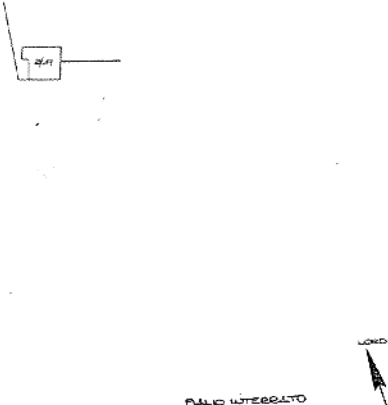
Denominazione	Complesso parrocchiale di San Marino di Bentivoglio
Regione	EMILIA ROMAGNA
Provincia	BOLOGNA
Comune	BENTIVOGLIO
Località	SAN MARINO
Cap	40010
Nome strada	Via Canale Crociali
Numero civico	3/3
N.C.E.U	Foglio 49 mappale 2 sub.19
Proprietà	Istituto Diocesano per il Sostentamento del Clero dell'Arcidiocesi di Bologna

DIMOSTRAZIONE DEI SUBALTERNI ASSEGNATI			PAGINA N. 6
COMUNE BENTIVOGLIO	Foglio 49	MAPP. 2-6	TITOLO MAPPALE N. DEL
 ALLO INTERNO			
Riservato all'Ufficio Tecnico Erariale		L'incaricato	IL TECNICO
SOSTITUISCE LA PAGINA N. Prot.			 (Firma e timbro del professionista)
ANNULLATA E SOST. DALLA PAG. N. Prot.			
U.T.E. RD C.42225 13/12/89			



VISTO: IL DIRETTORE REGIONALE
(Dott.ssa *Maddalena RAGNI*)
U. T. E.

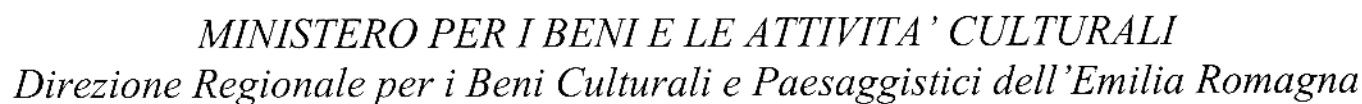

Denominazione	Complesso parrocchiale di San Marino di Bentivoglio
Regione	EMILIA ROMAGNA
Provincia	BOLOGNA
Comune	BENTIVOGLIO
Località	SAN MARINO
Cap	40010
Nome strada	Via Canale Crociali
Numero civico	3/3
N.C.E.U	Foglio 49 mappale 2 sub.4-5-6
Proprietà	Istituto Diocesano per il Sostentamento del Clero dell'Arcidiocesi di Bologna

VISTO:IL DIRETTORE REGIONALE
Dott.ssa Maddalena Ragni





MINISTERO PER I BENI E LE ATTIVITA' CULTURALI
Direzione Regionale per i Beni Culturali e Paesaggistici dell'Emilia Romagna

Identificazione del Bene

Denominazione **Complesso parrocchiale di San Marino di Bentivoglio**
Regione **EMILIA ROMAGNA**
Provincia **BOLOGNA**
Comune **BENTIVOGLIO**
Località **SAN MARINO**
Cap **40010**
Nome strada **Via Canale Crociali**
Numero civico **3/3**
N.C.E.U **Foglio 49 mappale 2 sub.6**
Proprietà **Istituto Diocesano per il Sostentamento del Clero dell'Arcidiocesi di Bologna**

MINISTERO DELLE FINANZE
DIPARTIMENTO DEL TERRITORIO
CATASTO EDILIZIO URBANO (R.D.L. 13-4-1939, n. 652)

Planimetria di u.i.u. in Comune di BENTIVOGLIO, via Canale Crociali

MOD. BN (CEI)
LIRE 300
CIV. 5

COPIA CONFORME ALL'ORIGINALE
GEOM. **LELLI CORRADO**
PROF. 2845

EDILIZIO 49
Canale Crociali

PIANO PRIMO

PIANO SECONDO

PIANO TERZO

Profil. (Mod. 6) n. 17617 2001
Valore di u.i.u. 50.000
IMPORTO 50.000

ORIENTAMENTO

SCALA di 1:200

Disseminazione di N.C. ☐
Denuncia di variazione ☒

Completata dal **GEOM. LELLI CORRADO**

Iscritta all'atto del **GEOM. LELLI CORRADO**
della provincia di **BOLOGNA** n. **2845**
data **19 FEB. 2001**

Identificativi catastali
F. 49
n. 2 sub. 6

INSERITO ALL'UFFICIO

SOSTITUISCE		
SEGN.	F.	MAPP. SUB.
	49	2 6



VISTO: IL DIRETTORE REGIONALE
(Dott.ssa Maddalena RAGNI)



MINISTERO PER I BENI E LE ATTIVITA' CULTURALI
Direzione Regionale per i Beni Culturali e Paesaggistici dell'Emilia Romagna

Identificazione del Bene

Denominazione	Complesso parrocchiale di San Marino di Bentivoglio
Regione	EMILIA ROMAGNA
Provincia	BOLOGNA
Comune	BENTIVOGLIO
Località	SAN MARINO
Cap	40010
Nome strada	Via Canale Crociali
Numero civico	3/3
N.C.E.U	Foglio 49 mappale 2 sub.10
Proprietà	Istituto Diocesano per il Sostentamento del Clero dell'Arcidiocesi di Bologna

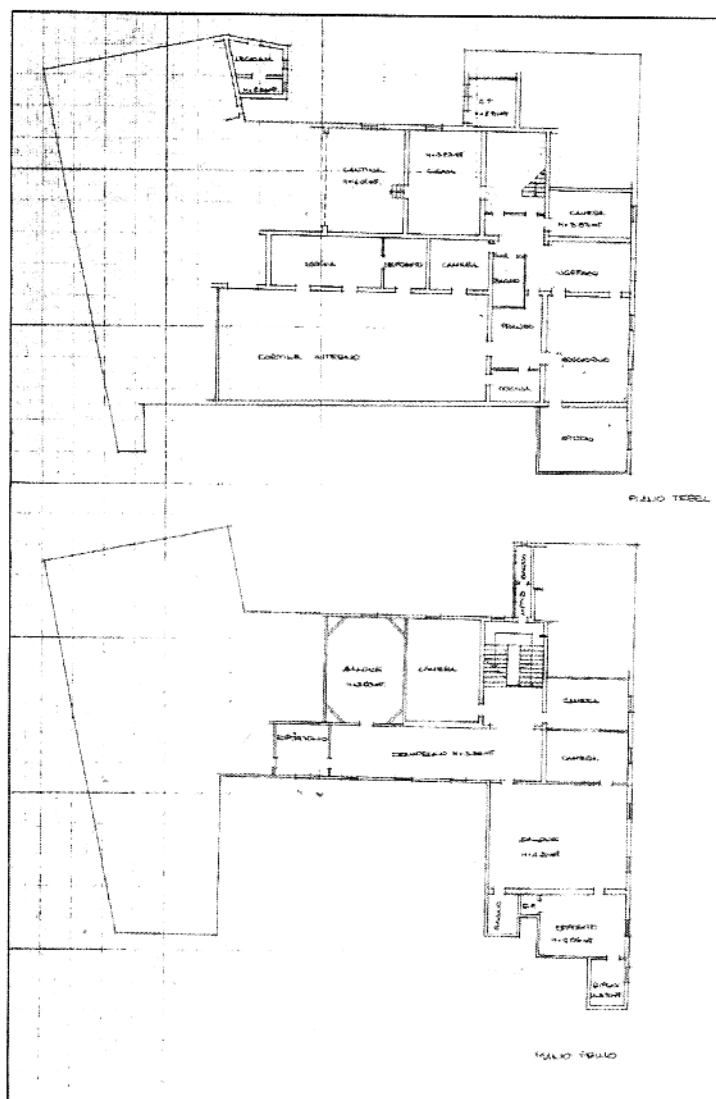

VISTO: IL DIRETTORE REGIONALE
(Dott.ssa *Maddalena RAGNI*)



MINISTERO PER I BENI E LE ATTIVITA' CULTURALI
Direzione Regionale per i Beni Culturali e Paesaggistici dell'Emilia Romagna

Identificazione del Bene

Denominazione **Complesso parrocchiale di San Marino di Bentivoglio**
Regione **EMILIA ROMAGNA**
Provincia **BOLOGNA**
Comune **BENTIVOGLIO**
Località **SAN MARINO**
Cap **40010**
Nome strada **Via Canale Crociali**
Numero civico **3/3**
N.C.E.U **Foglio 49 mappale 2 sub.15**
Proprietà **Parrocchia di San Marino di Bentivoglio**

MINISTERO DELLE FINANZE
DIREZIONE GENERALE DEL CATASTO E DEI SISTEMI
CATASTO EDILIZIO URBANO (RDL 13-4-1939, n. 652)

MOD. BN (CEU)
L. 500

Planimetria di u.i.u. In Comune di **BENTIVOGLIO** via **CANALE CROCIALI** civ. **3/3**

PIANO TERRA

PIANO PRIMO

dei Crociali

San Marino

15

000035
24.11.94

ORIENTAMENTO

SCALA DI 1:2000

Dichiarazione di N.C. ☒
Denuncia di variazione ☐
Identificativi catastali
F. **49**
n. **2** sub. **15**

Completata da **GEOMETRA**
DESSANTONIO
Incaricato all'atto del **GEOMETRA**
della provincia di **BOLOGNA**
data **24.11.94** firma **DESSANTONIO**

RESERVATO ALL'UFFICIO

SOSTITUISCE		
F.	MAPP.	SUB.
49	2	15



VISTO: IL DIRETTORE REGIONALE
(Dott.ssa Maddalena RAGNI)

Ragni



MINISTERO PER I BENI E LE ATTIVITA' CULTURALI
Direzione Regionale per i Beni Culturali e Paesaggistici dell'Emilia Romagna

Identificazione del Bene

Denominazione **Complesso parrocchiale di San Marino di Bentivoglio**
Regione EMILIA ROMAGNA
Provincia BOLOGNA
Comune BENTIVOGLIO
Località SAN MARINO
Cap 40010
Nome strada Via Canale Crociali
Numero civico 3/3
N.C.E.U Foglio 49 mappale 2 sub.16
Proprietà Istituto Diocesano per il Sostentamento del Clero dell'Arcidiocesi di Bologna

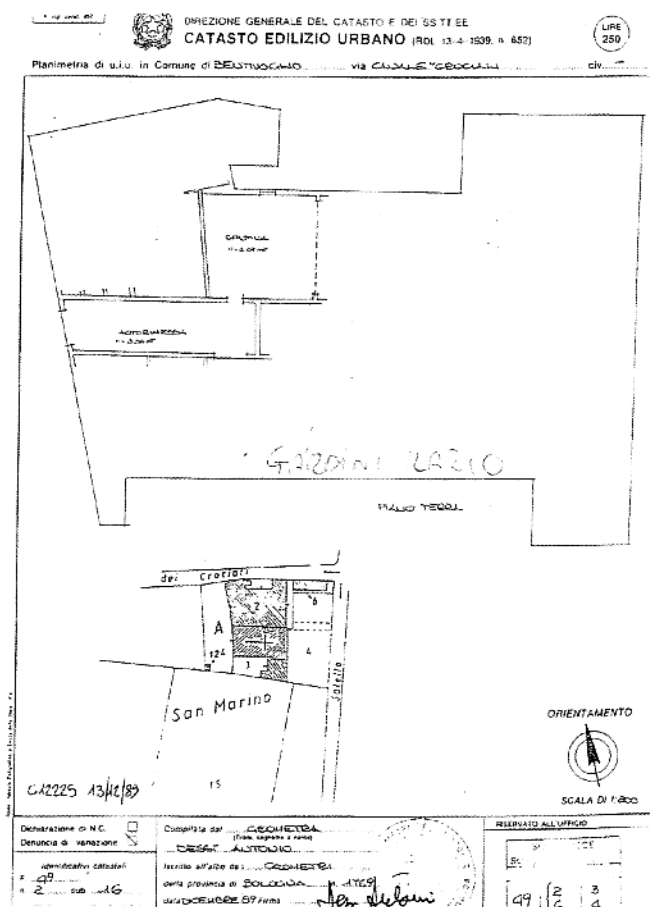

VISTO: IL DIRETTORE REGIONALE
Dott.ssa Maddalena Raga

M. Raga





MINISTERO PER I BENI E LE ATTIVITA' CULTURALI
Direzione Regionale per i Beni Culturali e Paesaggistici dell'Emilia Romagna

Identificazione del Bene

Denominazione	Complesso parrocchiale di San Marino di Bentivoglio
Regione	EMILIA ROMAGNA
Provincia	BOLOGNA
Comune	BENTIVOGLIO
Località	SAN MARINO
Cap	40010
Nome strada	Via Canale Crociali
Numero civico	3/3
N.C.E.U	Foglio 49 mappale 2 sub.17
Proprietà	Istituto Diocesano per il Sostentamento del Clero dell'Arcidiocesi di Bologna

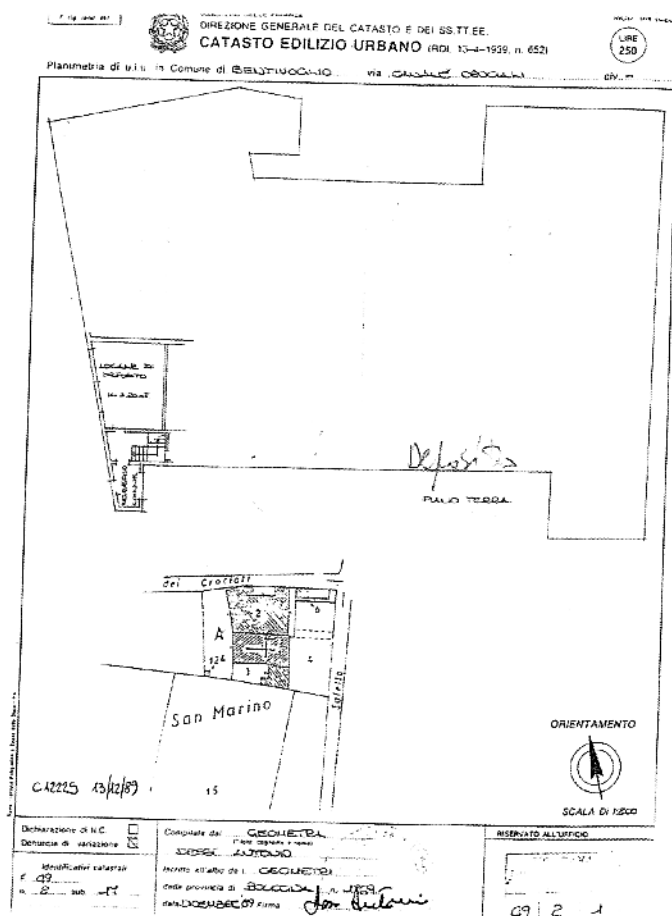

VISTO:IL DIRETTORE REGIONALE
Dott.ssa Maddalena Ragni

M. Ragni





MINISTERO PER I BENI E LE ATTIVITA' CULTURALI
Direzione Regionale per i Beni Culturali e Paesaggistici dell'Emilia Romagna

Identificazione del Bene

Denominazione	Complesso parrocchiale di San Marino di Bentivoglio
Regione	EMILIA ROMAGNA
Provincia	BOLOGNA
Comune	BENTIVOGLIO
Località	SAN MARINO
Cap	40010
Nome strada	Via Canale Crociali
Numero civico	3/3
N.C.E.U	Foglio 49 mappale 2 sub.18
Proprietà	Istituto Diocesano per il Sostentamento del Clero dell'Arcidiocesi di Bologna

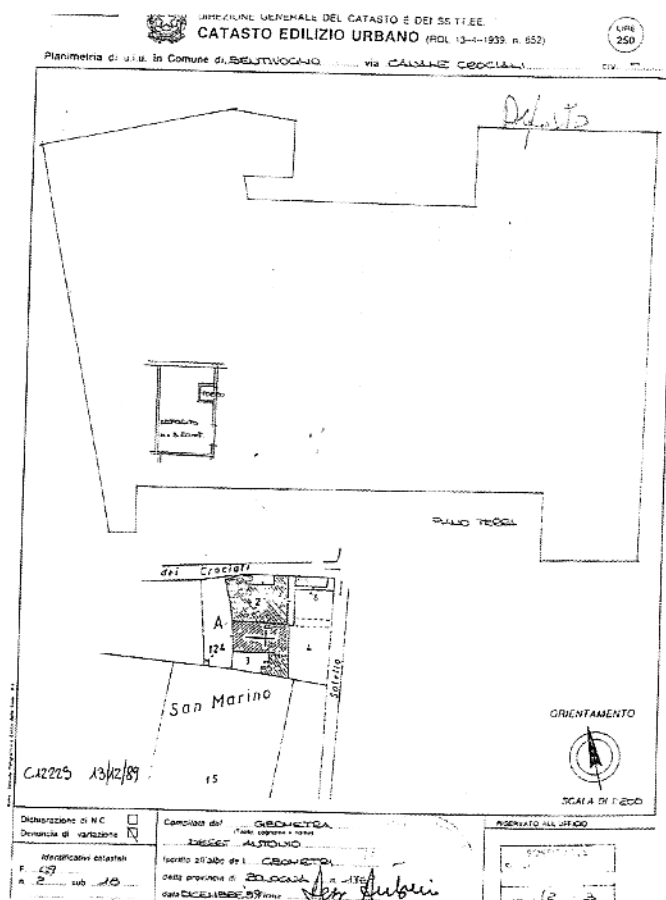

VISTO:IL DIRETTORE REGIONALE
Dott.ssa Maddalena Ragni

Al Naga





MINISTERO PER I BENI E LE ATTIVITA' CULTURALI
Direzione Regionale per i Beni Culturali e Paesaggistici dell'Emilia Romagna

Identificazione del Bene

Denominazione **Complesso parrocchiale di San Marino di Bentivoglio**
Regione **EMILIA ROMAGNA**
Provincia **BOLOGNA**
Comune **BENTIVOGLIO**
Località **SAN MARINO**
Cap **40010**
Nome strada **Via Canale Crociali**
Numero civico **3/3**
N.C.E.U **Foglio 49 mappale 2 sub.19**
Proprietà **Istituto Diocesano per il Sostentamento del Clero dell'Arcidiocesi di Bologna**

MINISTERO DELLE FINANZE
DIREZIONE GENERALE DEL CATASTO E DEI SERVIZI TECNICI ERARIALI
NUOVO CATASTO EDILIZIO URBANO
L. 11/10/1988 (n. 460) art. 1, comma 1, lett. a)
L. 11/10/1988 (n. 460) art. 1, comma 1, lett. b)
L. 11/10/1988 (n. 460) art. 1, comma 1, lett. c)
L. 11/10/1988 (n. 460) art. 1, comma 1, lett. d)
L. 11/10/1988 (n. 460) art. 1, comma 1, lett. e)
L. 11/10/1988 (n. 460) art. 1, comma 1, lett. f)
L. 11/10/1988 (n. 460) art. 1, comma 1, lett. g)
L. 11/10/1988 (n. 460) art. 1, comma 1, lett. h)
L. 11/10/1988 (n. 460) art. 1, comma 1, lett. i)
L. 11/10/1988 (n. 460) art. 1, comma 1, lett. j)
L. 11/10/1988 (n. 460) art. 1, comma 1, lett. k)
L. 11/10/1988 (n. 460) art. 1, comma 1, lett. l)
L. 11/10/1988 (n. 460) art. 1, comma 1, lett. m)
L. 11/10/1988 (n. 460) art. 1, comma 1, lett. n)
L. 11/10/1988 (n. 460) art. 1, comma 1, lett. o)
L. 11/10/1988 (n. 460) art. 1, comma 1, lett. p)
L. 11/10/1988 (n. 460) art. 1, comma 1, lett. q)
L. 11/10/1988 (n. 460) art. 1, comma 1, lett. r)
L. 11/10/1988 (n. 460) art. 1, comma 1, lett. s)
L. 11/10/1988 (n. 460) art. 1, comma 1, lett. t)
L. 11/10/1988 (n. 460) art. 1, comma 1, lett. u)
L. 11/10/1988 (n. 460) art. 1, comma 1, lett. v)
L. 11/10/1988 (n. 460) art. 1, comma 1, lett. w)
L. 11/10/1988 (n. 460) art. 1, comma 1, lett. x)
L. 11/10/1988 (n. 460) art. 1, comma 1, lett. y)
L. 11/10/1988 (n. 460) art. 1, comma 1, lett. z)

Planimetria dell'immobile situato nel Comune di **BENTIVOGLIO** Via **CANALE CROCIALI**
Dato **PARROCCHIALE DI SAN MARINO**
Allegata alla dichiarazione presentata all'Ufficio Tecnico Erariale di **BOLOGNA**

ORIENTAMENTO
SCALA DI 1:1000

SPAZIO RISERVATO PER LE ANNOTAZIONI D'UFFICIO

DATA **13/12/89**
PROT. N° **12225**

NUMERO	PRODOTTO	VALORE	SUB
09	09	2	14

COMPILAZIONE TECNICA
PAGAMENTO

NUMERO	PRODOTTO	VALORE	SUB
09	09	2	14

Compilata dal **GEOMETRA**
AUGUSTO DEBI
Incarico all'Albo dei **GEOMETRI**
della Provincia di **BOLOGNA**
DATA **13/12/1989**
Firma: **Debi**



VISTO: IL DIRETTORE REGIONALE
(Dott.ssa Maddalena RAGNI)
Chab



MINISTERO PER I BENI E LE ATTIVITA' CULTURALI
Direzione Regionale per i Beni Culturali e Paesaggistici dell'Emilia Romagna

Identificazione del Bene

Denominazione **Complesso parrocchiale di San Marino di Bentivoglio**
Regione **EMILIA ROMAGNA**
Provincia **BOLOGNA**
Comune **BENTIVOGLIO**
Località **SAN MARINO**
Cap **40010**
Nome strada **Via Canale Crociali**
Numero civico **3/3**
N.C.E.U **Foglio 49 mappale 2 sub.14-13-12**
Proprietà **Parrocchia di San Marino di Bentivoglio**

MINISTERO DELLE FINANZE
DIREZIONE GENERALE DEL CATASTO E DEI SERVIZI TECNICI ERARIALI
NUOVO CATASTO EDILIZIO URBANO
(D. DECRETO LEGGE 11 APRILE 1984, N. 140)

Planimetria dell'immobile situato nel Comune di BENTIVOGLIO - VI DI NERO S. MARINO 89
Ditta **PARROCCHIA PARROCCHIALE DI S. MARINO**
Allegata alla dichiarazione presentata all'Ufficio Tecnico Erariale di BOLOGNA

ORIENTAMENTO

SCALE DI 1:200

SPAZIO RISERVATO PER LE ANNOTAZIONI D'UFFICIO

DATA **13/12/89**
PROT. N° **C.4225**

FOGLIO	PARCELA	NUMERO	AREA
49	49	E	13

Completato dal **GEOMETRA**
ALFONSO ZENZI
Incarico all'Albo dei **GEOMETRI**
della Provincia di **BOLOGNA**
Data **DICEMBRE 1989**
Firma **San Marino**

VISTO: IL DIRETTORE REGIONALE
(Dott.ssa Maddalena RAGNI)
Maddalena Ragni





MINISTERO PER I BENI E LE ATTIVITA' CULTURALI
Direzione Regionale per i Beni Culturali e Paesaggistici dell'Emilia Romagna

Identificazione del Bene

Denominazione	Complesso parrocchiale di San Marino di Bentivoglio
Regione	EMILIA ROMAGNA
Provincia	BOLOGNA
Comune	BENTIVOGLIO
Località	SAN MARINO
Cap	40010
Nome strada	Via Canale Crociali
Numero civico	3/3
N.C.E.U	Foglio 49 mappale 2 sub.14-13-12
Proprietà	Parrocchia di San Marino di Bentivoglio

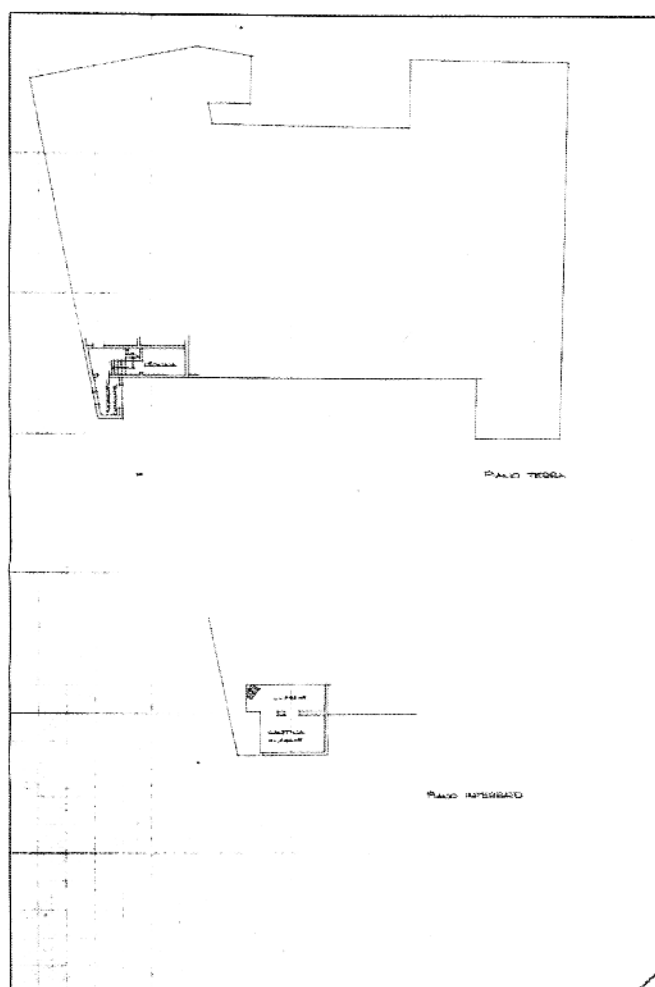

VISTO:IL DIRETTORE REGIONALE
Dott.ssa Maddalena Ragni

ella





MINISTERO PER I BENI E LE ATTIVITA' CULTURALI
Direzione Regionale per i Beni Culturali e Paesaggistici dell'Emilia Romagna

Identificazione del Bene

Denominazione **Complesso parrocchiale di San Marino di Bentivoglio**
Regione **EMILIA ROMAGNA**
Provincia **BOLOGNA**
Comune **BENTIVOGLIO**
Località **SAN MARINO**
Cap **40010**
Nome strada **Via Canale Crociati**
Numero civico **3/3**

ELENCO DEI SUBALTERNI ASSEGNATI										Pagina n. 2
Comune: BENTIVOGLIO			M.C.T. 49	Mapp. 2 e 5		Tipo Appalto n.		Del		
Foglio	Map.	Sub	Ubicazione (via - Piazza)	Nat.	Fin.	Stato	Interno	Descrizione		
6	2	1,2,3						Suppressi e sostituiti		
6	2	4	Via Canali Crociati	S	T/2			Studio medico		
6	2	5	Via Canali Crociati	S	T/1/2			Abitazione		
6	2	6	Via Canali Crociati	S	T/1/2			Abitazione		
6	2	8						B.N.C. comune al mapp.2 sub 14 e mapp.6 sub 8		
6	2	9						B.N.C. comune al mapp.2 sub 4,5,6,19,28		
6	2	18						B.N.C. comune al mapp.2 sub 4,5,6,19,28		
6	2	11						B.N.C. comune al mapp.8 e al 2 sub 17,19,28		
6	2	12						Corte esclusiva del mapp.2 sub 14		
6	2	13						Corte esclusiva del mapp.2 sub 14		
6	2	14	Via Di Mezzo S. Martino	BB	T/1/2			Abitazione		
6	2	15	Via Canali Crociati	-	T/1			Abitazione		
6	2	16	Via Canali Crociati	-	T		X	Autorimessa		
6	2	17	Via Canali Crociati	-	T			Locale di deposito		
6	2	18	Via Canali Crociati	-	T			Locale di deposito		
6	2	19	Via Canali Crociati	-	T/1/2			Abitazione		
6	2	20	Via Canali Crociati	-	2			Abitazione		
6	6	1	Via Canali Crociati	-	T/1			Abitazione		
6	6	2	Via Canali Crociati	-	T			Negozio		
6	6	3						Suppresso precedentemente		
6	6	4						Suppresso e sostituito		
6	6	5						B.N.C. corte comune del mapp.6		
6	6	6	Via Canali Crociati	-	T		X	Autorimessa		
6	6	7	Via Canali Crociati	-	T/1			Abitazione		
6	6	8	Via Canali Crociati	-	T			Studio medico		
Ritornello all'Ufficio Tecnico Comunale										
Sostituisce La Pagina n. Prot.				L'Incaricato		Il Tecnico				
Rivisitato e Sostituito Nella Pag. n. Prot.										
U.T.E. 80										



VISTO: IL DIRETTORE REGIONALE
(Dott.ssa Maddalena RAGNI)

De Rago