

Agenzia delle Entrate
CATASTO FABBRICATI
Ufficio provinciale di
Napoli

Dichiarazione protocollo n. NA0141508 del 07/04/2016
b.: CHI - Foglio: 14 - Particella: 261 - Subalterno: 35 >
Pianimetria di r.i.v. in Comune di Napoli
Via Santa Luisa Di Marillac

Scala 1: 200

n. 1

Identificativi Catastali:
Sezione: CHI
Foglio: 14
Particella: 261
Subalterno: 35

Compilata da:
Giordano Marta
Iscritto all'albo:
Architetti
Prov. Napoli

N. 5441

civ. 10

PIANTA PIANO TERRA

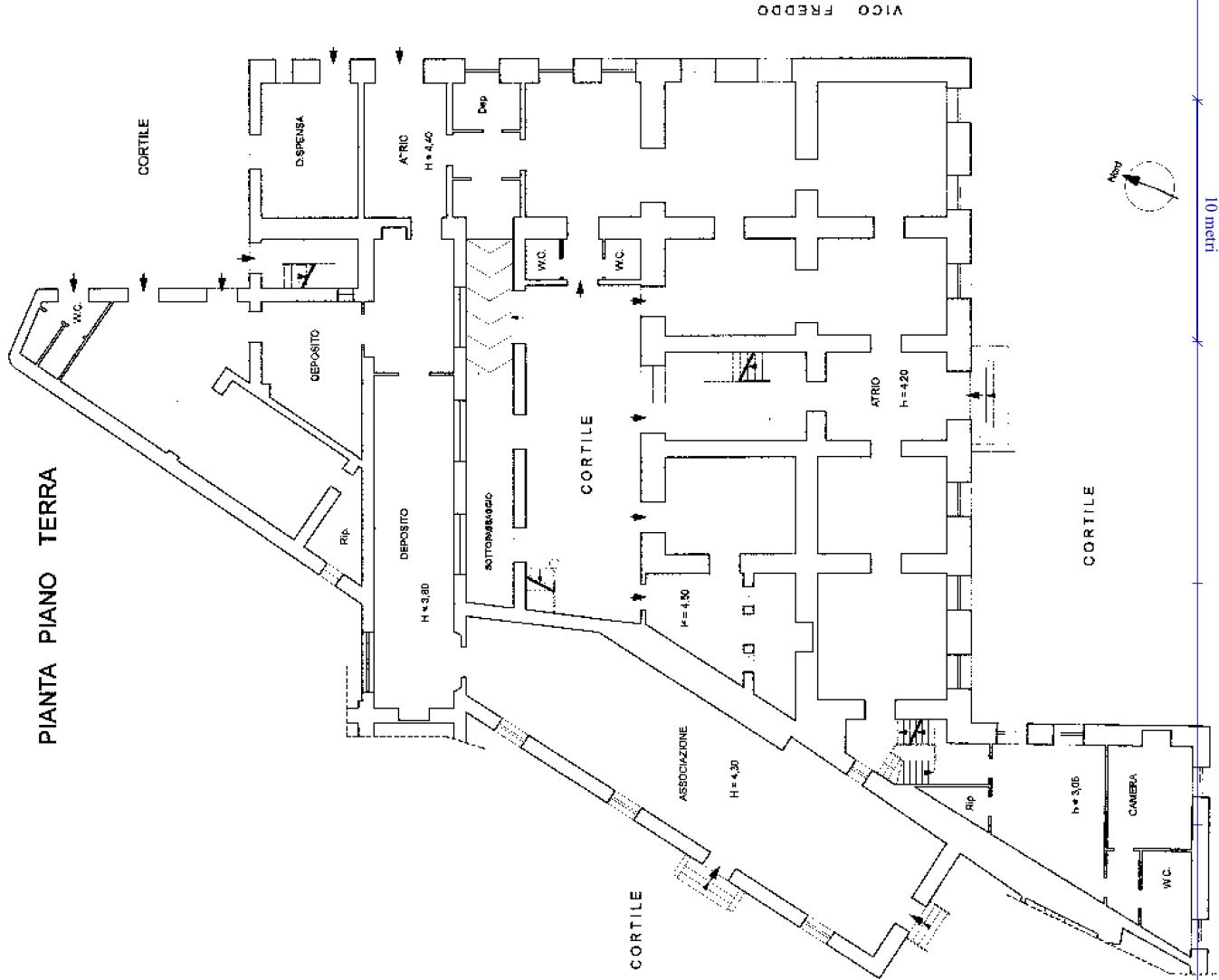

Agenzia delle Entrate

CATASTO FABBRICATI
Ufficio provinciale di Napoli

Dichiarazione protocollo n. NA0141508 del 07/04/2016
b.: CHI - Foglio: 14 - Particella: 261 - Subalterno: 36 >
Planimetria di u.r.t.v. in Comune di Napoli
Via Santa Luisa Di Marillac

civ. 10

Identificativi Catastali:
Sezione: CHI
Foglio: 14
Particella: 261
Subalterno: 36

Compilata da:
Giordano Marta
Iscritto all'albo:
Architetti
Prov. Napoli

N. 5441

Scala 1: 500

Fig. n. 1

PIANTA PIANO S/2

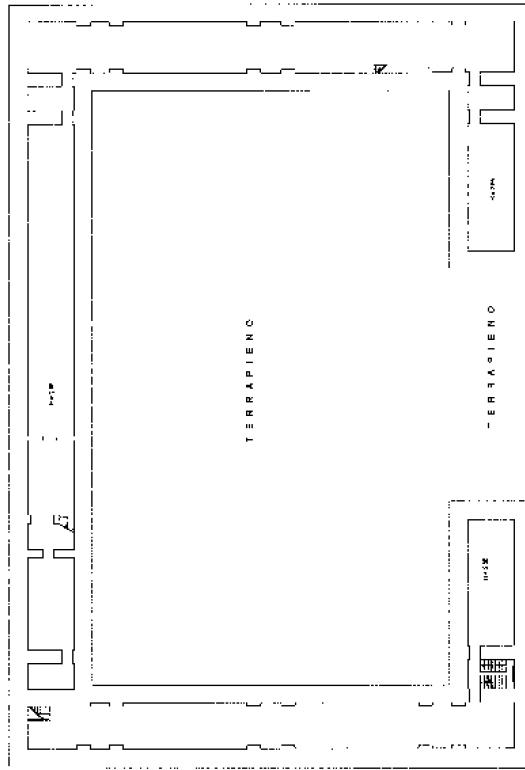

PIANTA PIANO S/1

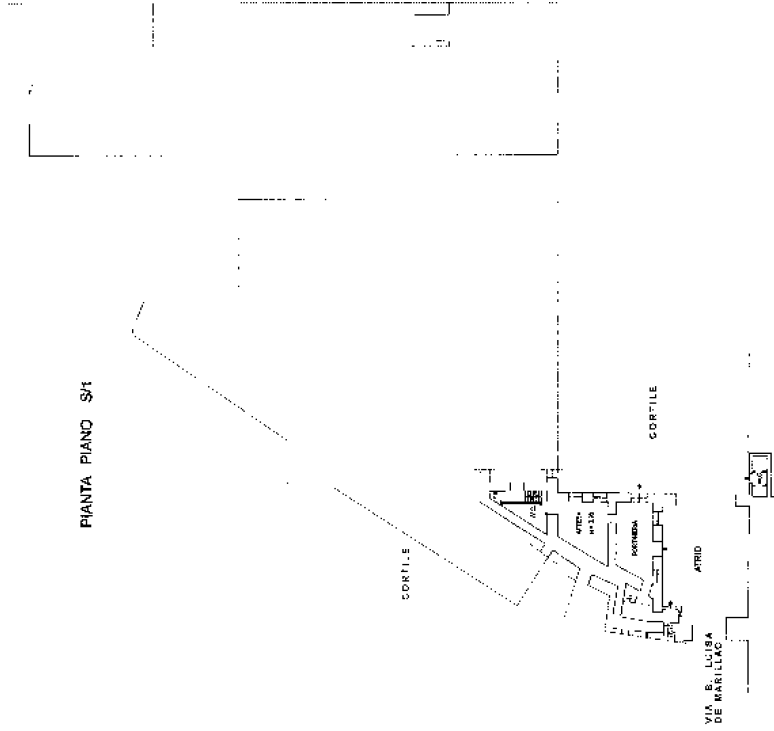

VIA S. LUISA
DE MARILLAC

Agencia delle Entrate
CATASTO FABBRICATI
Ufficio provinciale di
Napoli

Dichiarazione protocollo n. NA0141508 del 07/04/2016
CHI - Foglio: 14 - Particella: 261 - Subalterno: 36
Planimetria di u.r.t. in Comune di Napoli
Via Santa Luisa Di Marillac

Scala 1: 500

n. 2

Identificativi Catastali:
Sezione: CHI
Foglio: 14
Particella: 261
Subalterno: 36

Compilata da:
Giordano Marta
Iscritto all'albo:
Architetti
Prov. Napoli
N. 5441

PIANTA PIANO TERRA

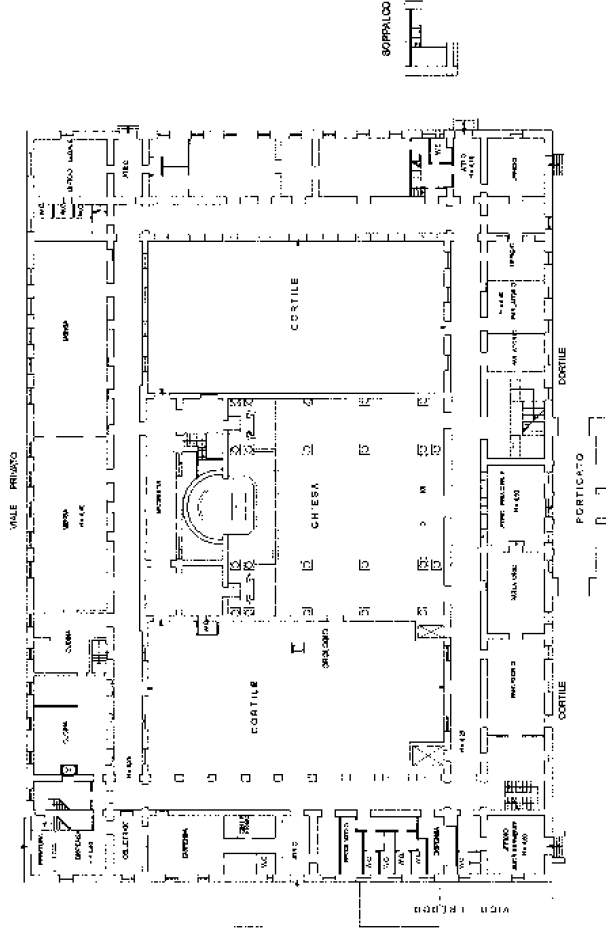

Agenzia delle Entrate

CATASTO FABBRICATI

Ufficio provinciale di Napoli

Dichiarazione protocollo n. NA0141508 del 07/04/2016

Sezione: CHI - Foglio: 14 - Particella: 261 - Subalterno: 36

Planimetria di r.i.v. in Comune di Napoli

Via Santa Luisa Di Marillac

civ. 10

Identificativi Catastali:
Sezione: CHI
Foglio: 14
Particella: 261
Subalterno: 36

Compilata da:
Giordano Marta
Iscritto all'albo:
Architetti
Prov. Napoli
N. 5441

Scala 1: 500

n. 3

PIANTA PIANO PRIMO

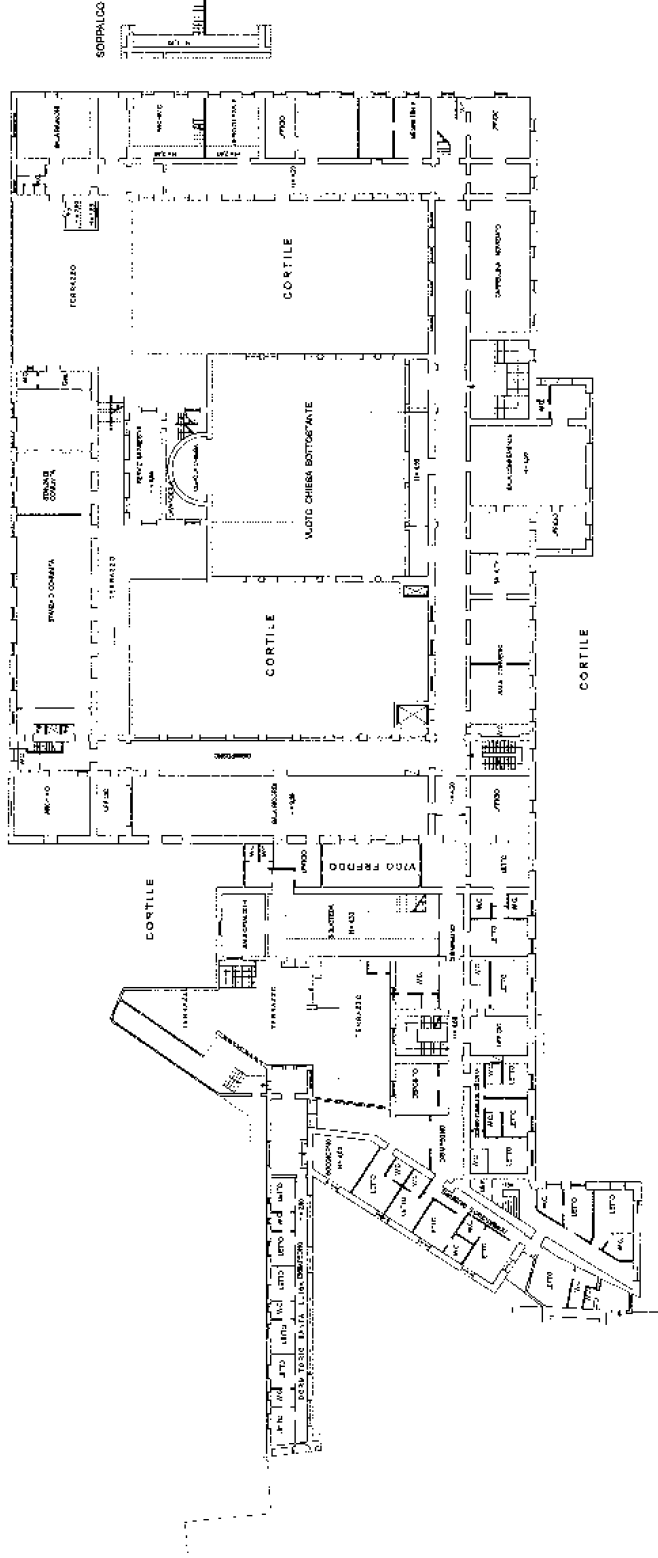

Agenzia delle Entrate
CATASTO FABBRICATI
Ufficio provinciale di
Napoli

Dichiarazione protocollo n. NA0141508 del 07/04/2016
b. CHI - Foglio: 14 - Particella: 261 - Subalterno: 36 >
Pianimetria di r.i.v. in Comune di Napoli
Via Santa Luisa Di Marillac

Scala 1: 500

n. 4

civ. 10

Identificativi Catastali:
Sezione: CHI
Foglio: 14
Particella: 261
Subalterno: 36

Compilata da:
Giordano Marta
Iscritto all'albo:
Architetti
Prov. Napoli
N. 5441

PIANTA PIANO SECONDO

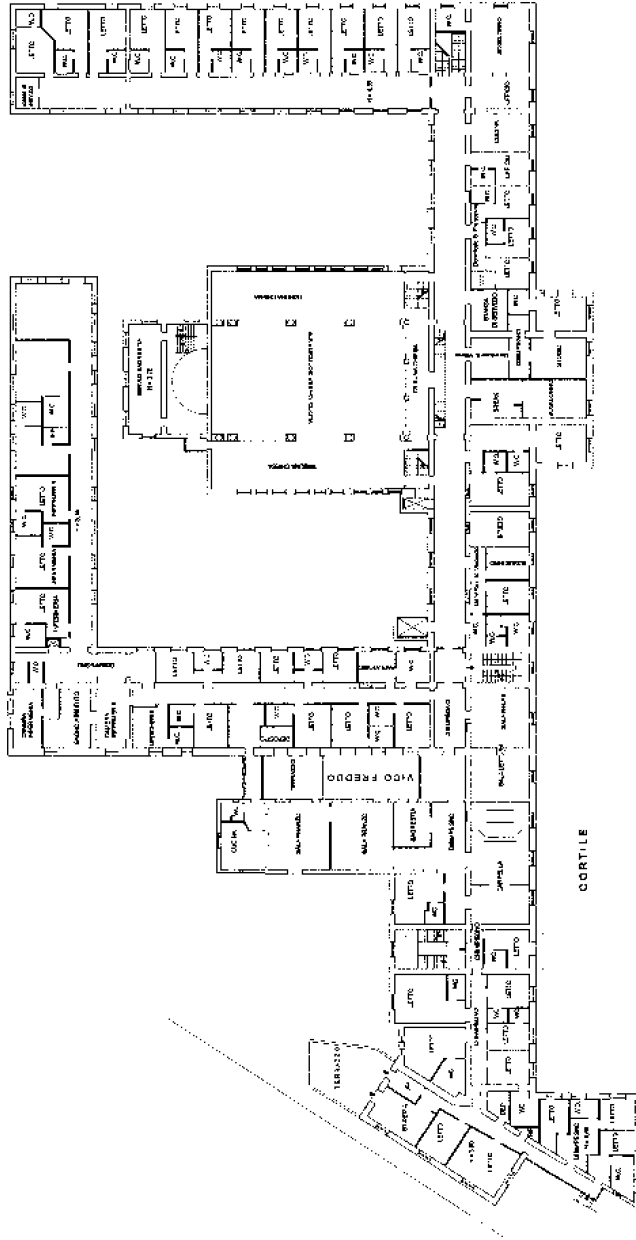

Agencia delle Entrate
CATASTO FABBRICATI
Ufficio provinciale di
Napoli

Dichiarazione protocollo n. NA0141508 del 07/04/2016
b.: CHI - Foglio: 14 - Particella: 261 - Subalterno: 36
Planimetria di u.r.t.v. in Comune di Napoli
Via Santa Luisa Di Marillac

Scala 1: 500

n. 5

Identificativi Catastali:
Sezione: CHI
Foglio: 14
Particella: 261
Subalterno: 36

Compilata da:
Giordano Marta
Iscritto all'albo:
Architetti
Prov. Napoli
N. 5441

Planta Piano Terzo

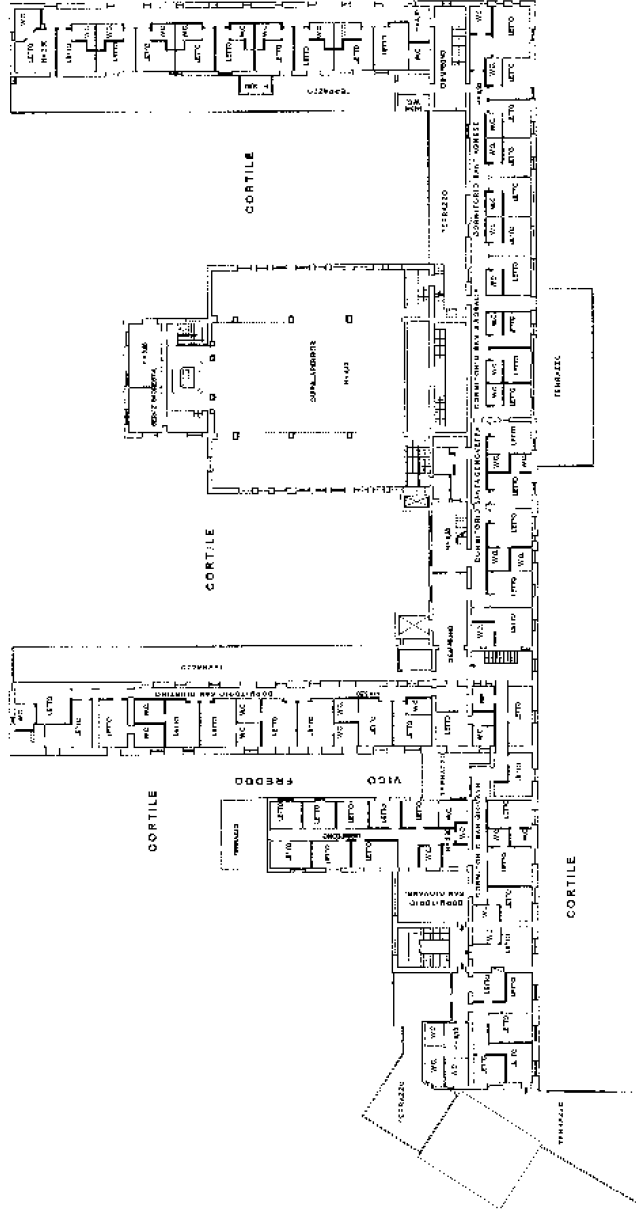

Agenzia delle Entrate
CATASTO FABBRICATI
Ufficio Provinciale di
Napoli

Dichiarazione protocollo n. NA0141508 del 07/04/2016

Planimetria di u.i.u. in Comune di Napoli

Via Santa Luisa Di Marillac

civ. 10

Identificativi Catastali:

Sezione: CHI
Foglio: 14
Particella: 261
Subalterno: 18

Compilata da:
Giordano Marta

Iscritto all'albo:
Architetti

Prov. Napoli

N. 5441

Scheda n. 1

Scala 1:200

PIANTA PIANO TERRA

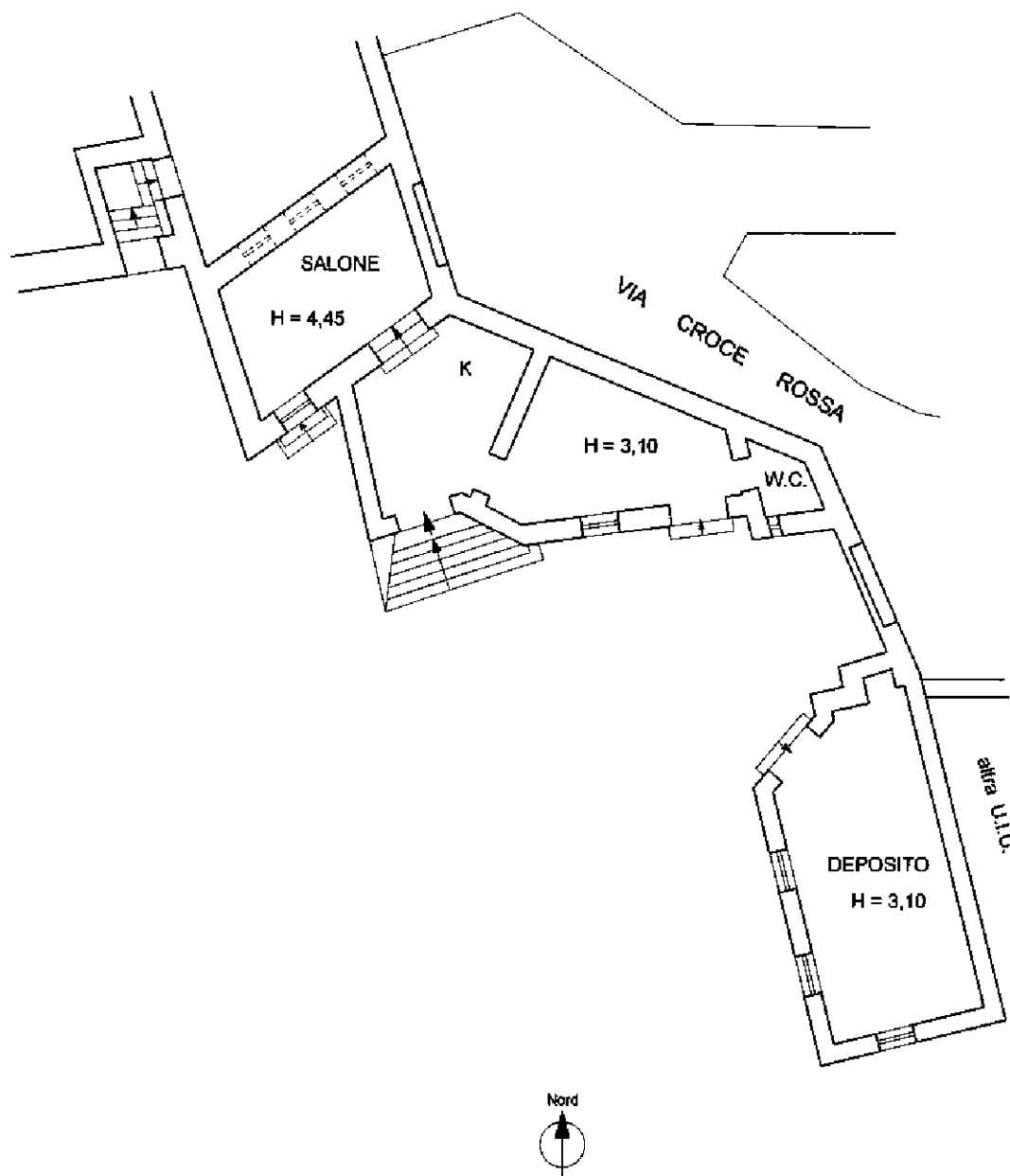

Catasto dei Fabbricati - Situazione al 11/04/2016 - Comune di NAPOLI (F839) - < Sez. Urb.: CHI - Foglio: 14 - Particella: 261 - Subalterno: 18 >
VIA SANTA LUISA DI MARILLAC n. 10 piano: T;

Ultima planimetria in atti