

Agenzia delle Entrate
CATASTO FABBRICATI
Ufficio Provinciale di
Matera

Dichiarazione protocollo n. MT0047989 del 05/06/2014

Planimetria di u.i.u. in Comune di Grottole

Via Roma

civ. 27

Identificativi Catastali:

Sezione:

Foglio: 49

Particella: A

Subalterno:

Compilata da:

Latronico Vincenzo

Iscritto all'albo:

Geometri

Prov. Matera

N. 695

Scheda n. 1

Scala 1:200

PIANTA PIANO TERRA

Particella 106

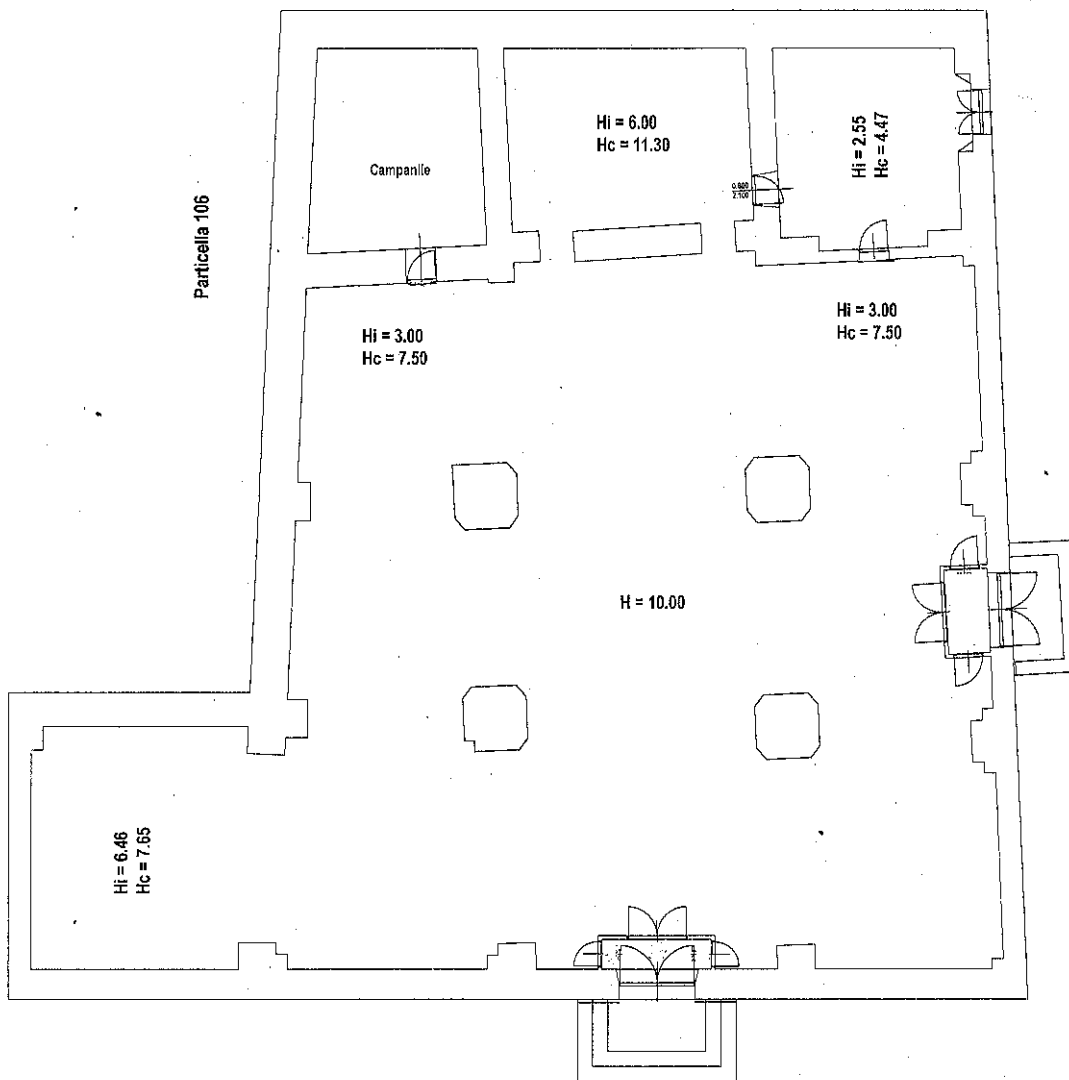

10 metri



Catasto dei Fabbricati - Situazione al 06/08/2016 - Comune di GROTTOLE (E213) - < Foglio: 49 - Particella: 0 - Subalterno: 0 >
VIA ROMA n. 27 piano: T;

Ultima planimetria in atti