

Agenzia del Territorio
CATASTO FABBRICATI
Ufficio Provinciale di
Matera

Dichiarazione protocollo n. MT0020421 del 05/02/2009

Planimetria di u.i.u. in Comune di Pisticci

Via Concezione

civ. 10

Identificativi Catastali:

Sezione:

Foglio: 134

Particella: B

Subalterno:

Compilata da:

Latronico Vincenzo

Iscritto all'albo:

Geometri

Prov. Matera

N. 695

Scheda n. 1

Scala 1:100

PIANTA PIANO TERRA

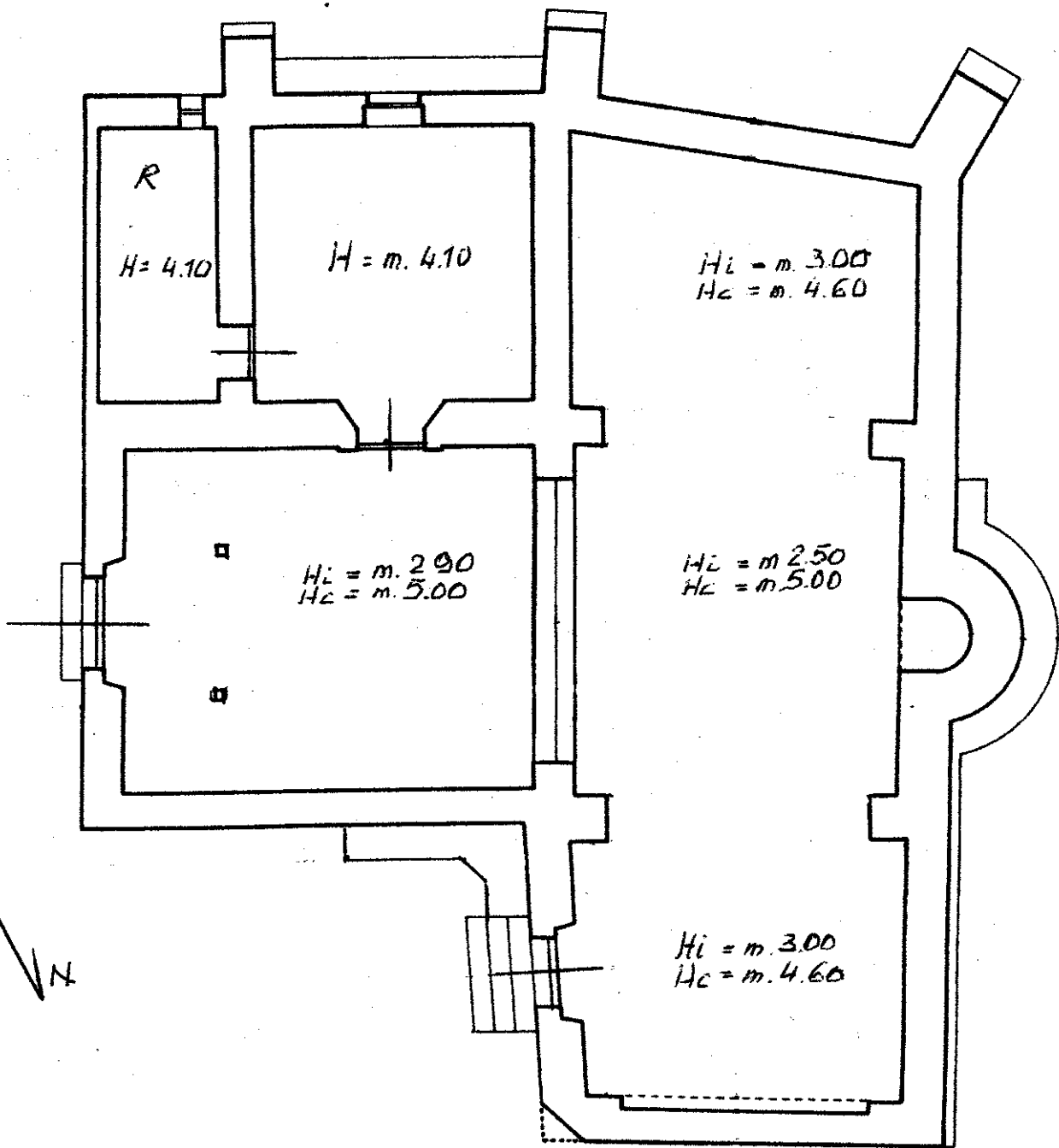

10 metri

Catasto dei Fabbricati - Situazione al 06/08/2016 - Comune di PISTICCI (G712) - < Foglio: 134 - Particella: 0 - Subalterno: 0 >
VIA CONCEZIONE n. 10 piano: T;

Ultima planimetria in atti