



Agenzia delle Entrate
CATASTO FABBRICATI
 Ufficio provinciale di
 Cosenza

Scheda n.1 Scala 1: 200

Dichiarazione protocollo n. del
 Planimetria di u.i.u. in Comune di Cosenza
 Piazza Francesco Crispi civ. 15

Identificativi Catastali:
 Sezione:
 Foglio: 16
 Particella: 117
 Subalterno: 1

Compilata da:
 Pulvino Maria Grazia
 Iscritto all'albo:
 Architetti
 Prov. Palermo N. 3584

Piano Primo Sottostrada
 H=3.42 m.

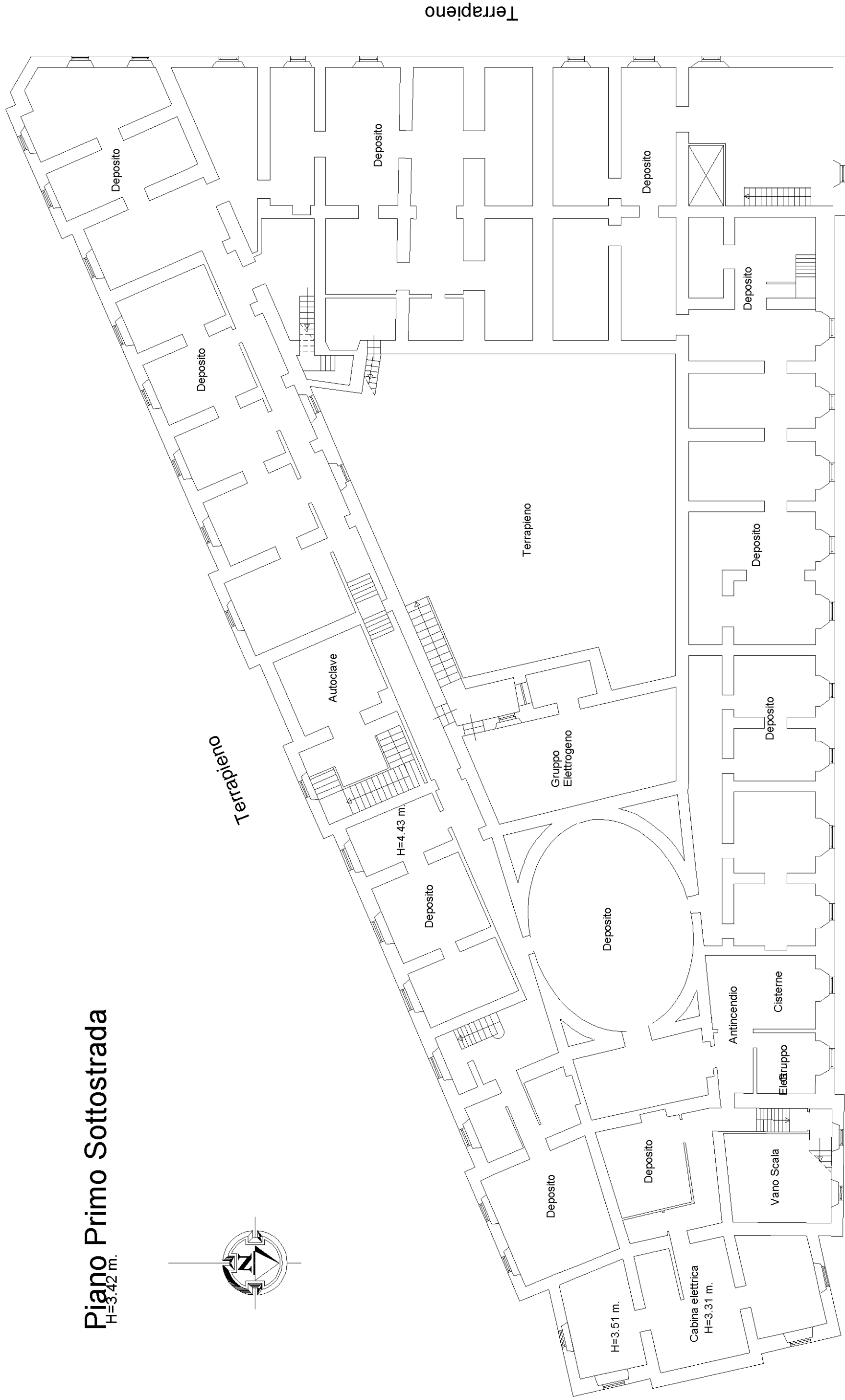
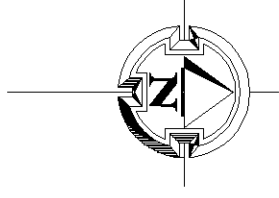

Terrapieno

Terrapieno

Terrapieno



Agenzia delle Entrate
CATASTO FABBRICATI
 Ufficio provinciale di
 Cosenza

Scheda n. 2 Scala 1: 200

Dichiarazione protocollo n. del
 Planimetria di u.i.u. in Comune di Cosenza
 Piazza Francesco Crispi civ. 15

Identificativi Catastali:
 Sezione:
 Foglio: 16
 Particella: 117
 Subalterno: 1

Compilata da:
 Pulvino Maria Grazia
 Iscritto all'albo:
 Architetti
 Prov. Palermo N. 3584

Piano Terra
 H=5.95 m.

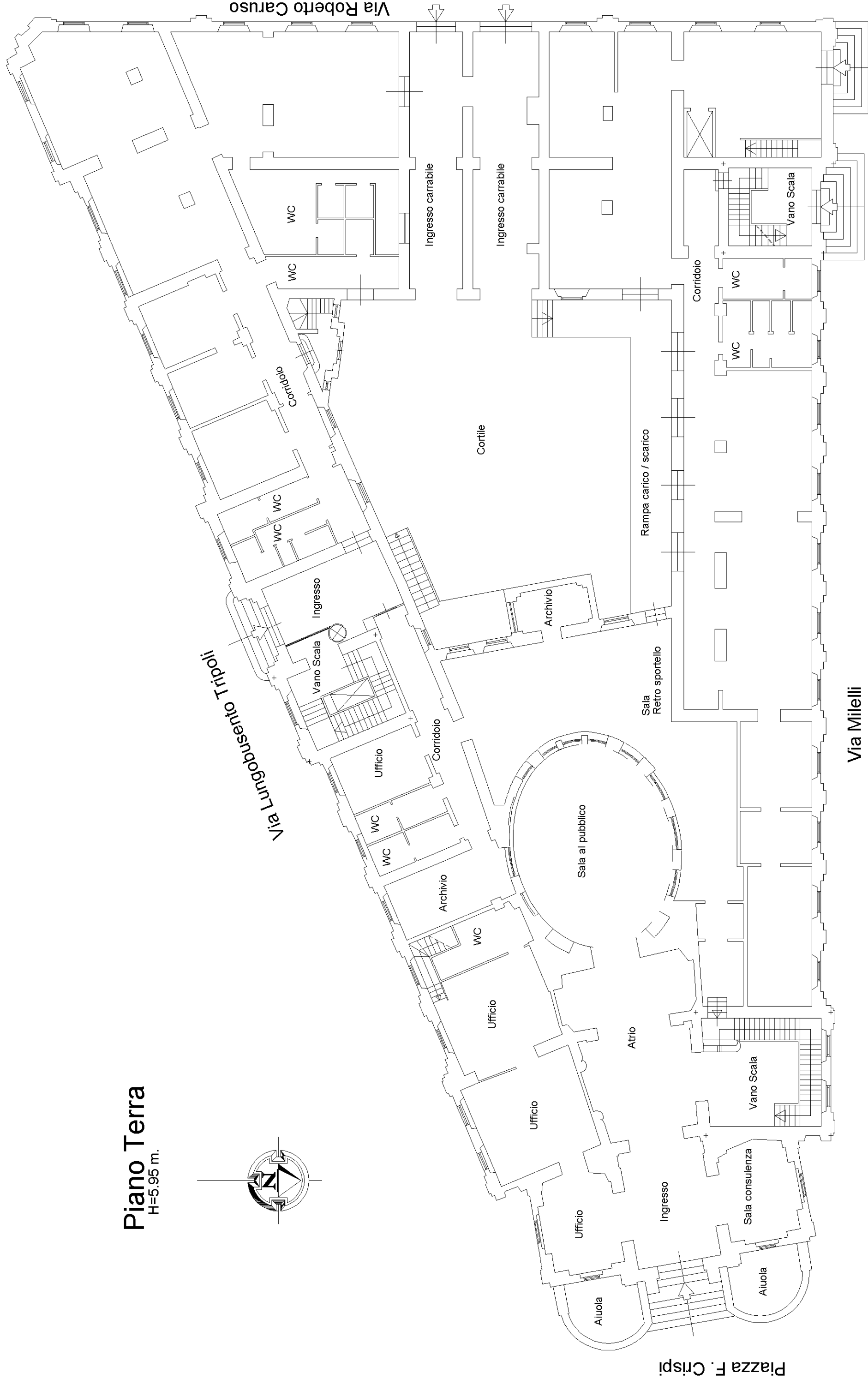
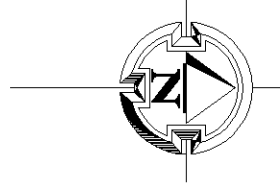

Via Milelli

Via Roberto Caruso

Piazza F. Crispi



Scheda n. 3

Scala 1: 200

Agenzia delle Entrate
CATASTO FABBRICATI
Ufficio provinciale di
Cosenza

Dichiarazione protocollo n. del
Planimetria di u.i.u. in Comune di Cosenza
Piazza Francesco Crispi

civ. 15

Identificativi Catastali:
Sezione:
Foglio: 16
Particella: 117
Subalterno: 1

Compilata da:
Pulvino Maria Orazia
Iscritto all'albo:
Architetti
Prov. Palermo N. 3584

Piano Primo
H=5.60 m.

