

Agenzia del Territorio
CATASTO FABBRICATI
Ufficio Provinciale di
Vibo Valentia

Dichiarazione protocollo n. VV0122269 del 06/12/2011

Planimetria di u.i.u. in Comune di Tropea

Largo Municipio

civ. 12

Identificativi Catastali:

Sezione:
Foglio: 5
Particella: 61
Subalterno: 6

Compilata da:
Conocchiella Maria Giovanna

Iscritto all'albo:
Ingegneri

Prov. Vibo Valentia

N. 289

Scheda n. 1

Scala 1:200

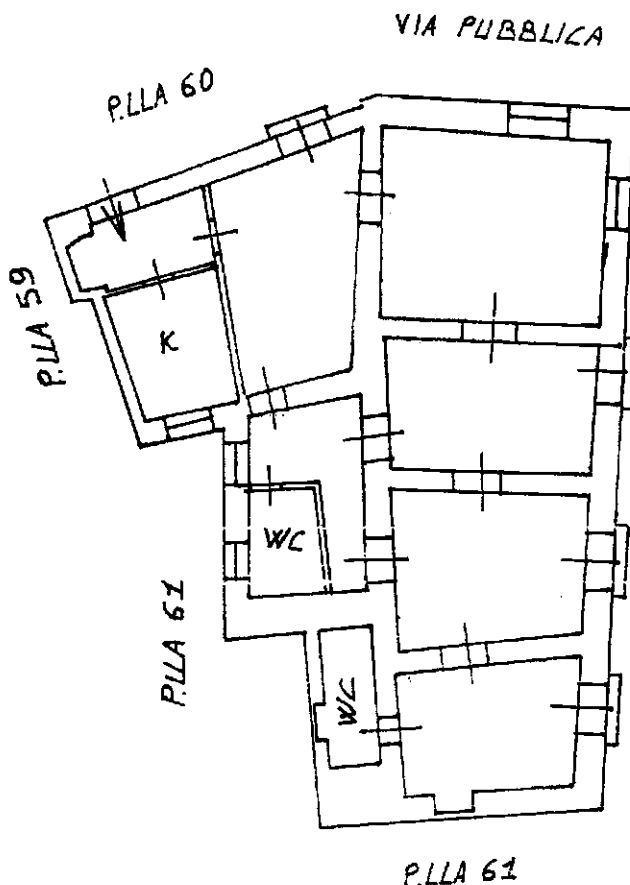

Catasto dei Fabbricati - Situazione al 14/12/2011 - Comune di TROPEA(L452) - < Foglio: 5 Particella: 61 - Subalterno 6 >
LARGO MUNICIPIO n. 12 piano: 1;

Ultima Planimetria in atti

E=-45500

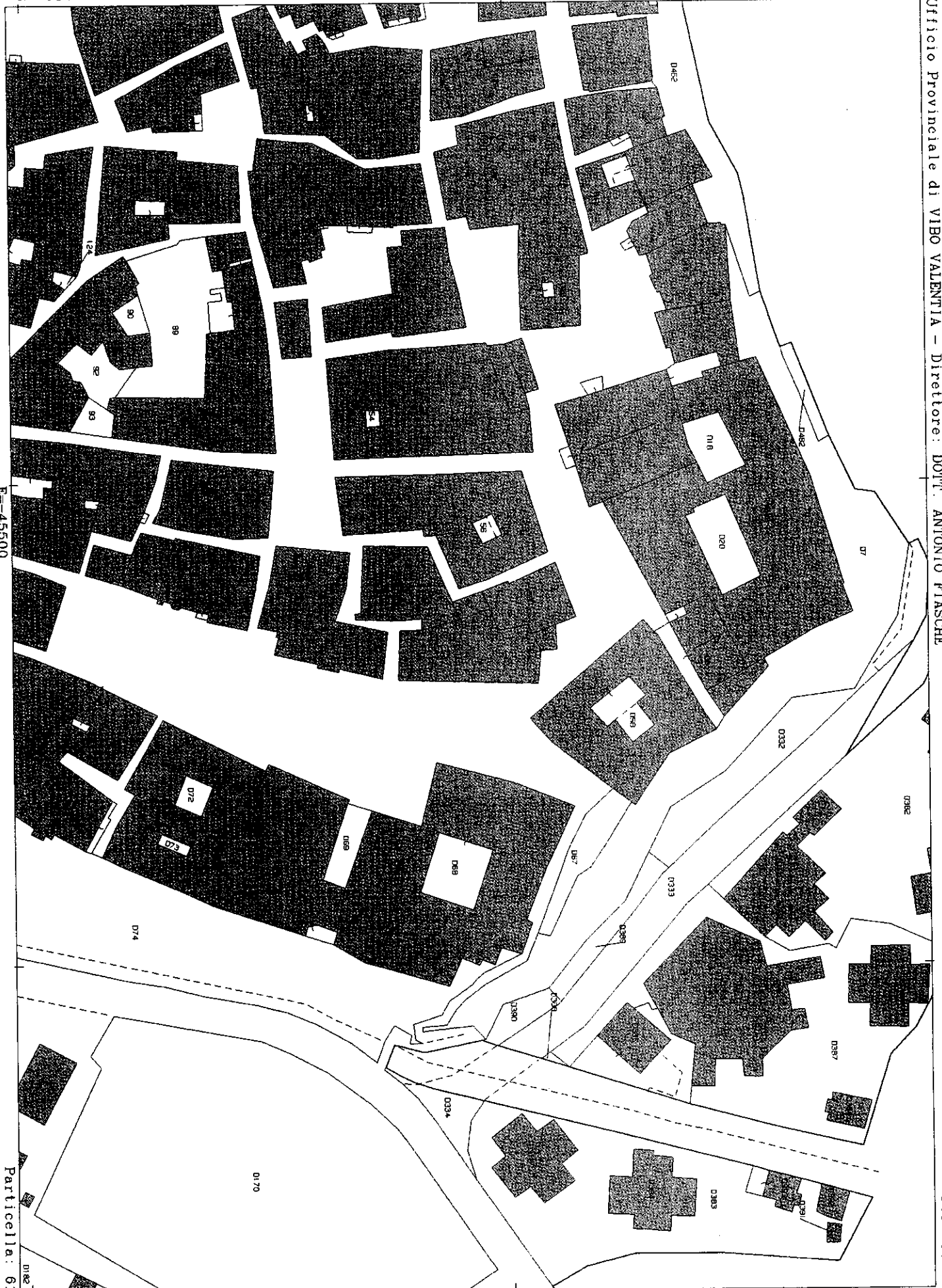

Particella: 61

Per Visura