

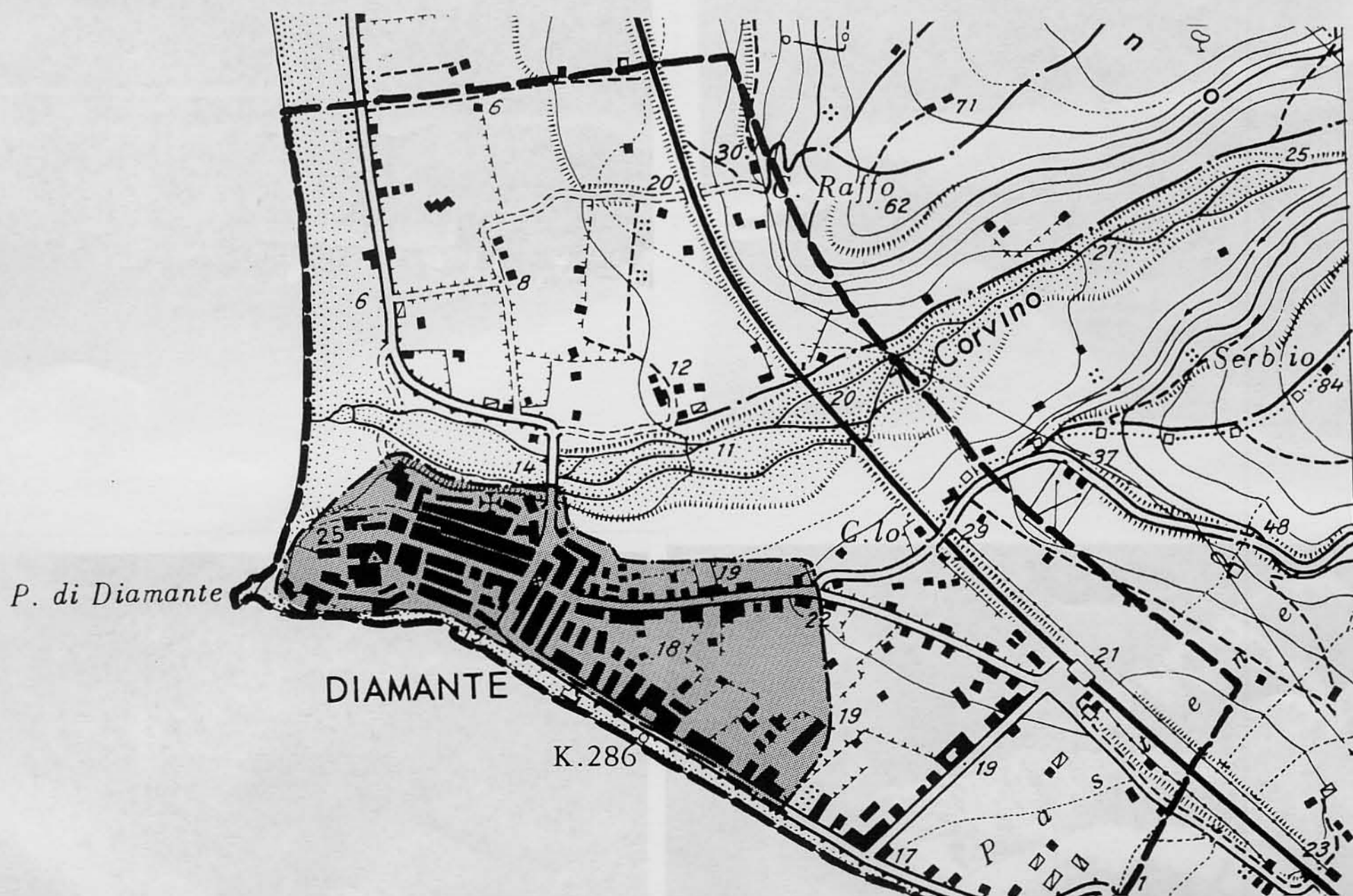

CONSIGLIO D'EUROPA		Inventario di Protezione del Patrimonio Culturale Europeo	I.P.C.E.	SITO URBANO CENTRO STORICO	I.P.C.E. Numero I 17.1.48 - 0.3
ITALIA		MINISTERO DELLA PUBBLICA ISTRUZIONE			DIR. GEN. AA. e BB. AA.
LOCALIZZAZIONE	Regione	CALABRIA	Provincia	COSENZA	Comune
	Topografica e Catastale	I.G.M. FG. Z 220 QDR II/SO - B			
DENOMINAZIONE					
DIAMANTE					
DESCRIZIONE TOPOGRAFICA GEOGRAFICA ECONOMICA STORICA URBANISTICA	SITUATO A 10 m. s.m. A SUD DELLA FOCE DEL LAO, AI PIEDI DEL MONTE LA CACCIA, ESTREMA PROPAGGINE DELLA QUINTA MONTUOSA CHE SI DIRAMA A SUD DEL GRUPPO DEL POLLINO - ATTIVITA' AGRICOLE, DI PESCA, DI COMMERCIO E DI TURISMO. SORGE NEL 1638 COME PERTINENZA DELLO STATO DI BELVEDERE, APPARTENNE AI CARA FINO AL 1806. LA FRAZIONE DI CIRELLA, CITATA DA SILIO ITALICO, COLONIZZATA DA SIBARI E DEVASTATA DAI CARTAGINESI, APPARTENNE AI CATALANO GONZAGA. VI SUSSISTONO UNA TORRE DEL SECOLO XVI, LE SUGGESTIVE ROVINE DELL'ANTICA CIRELLA E TESTIMONIANZE ARCHITETTONICHE E SCULTOREE DEL DUCATO GONZAGA. MINUTO AGGREGATO SENZA EMERGENZE DI RILIEVO AFFACCIATO SUL MARE E ATTRAVERSATO DA UN ASSE PRINCIPALE.				
	STATO ATTUALE				
LO SVILUPPO DELLE ATTIVITA' TURISTICHE RENDE VITALE L'ANTICO ABITATO.					
PROSPETTIVE DI SVILUPPO					
IN RELAZIONE ALL'INCREMENTO DELL'ATTIVITA' TURISTICA E ARTIGIANALE					
DANNI EVENTUALI					
SENZA SOLUZIONE DI CONTINUITA' LO SVILUPPO DELLA PARTE NUOVA CHE ALTERA L'EQUILIBRIO FORMALE DEL C.S. E CREA VOLUMI MAL ASSIMILABILI DALLA CONFORMAZIONE NATURALE					
PROTEZIONE ESISTENTE	Natura e vincolo	P.F. ADOTTATO L. 6/8/67 N° 765 TUTELA PAESISTICA L. 1939 N° 1497			Grado I.P.C.E.
	Estensione	TUTTO IL COMUNE			
PROTEZIONE PREVISTA					
BIBLIOGRAFIA DI BASE					
FR. SACCO: DIZIONARIO GEOGRAFICO-ISTORICO-FISICO DEL REGNO DI NAPOLI 1796.					
OSSERVAZIONI					
STATO DI CONSERVAZIONE DISCRETO - FORTE SVILUPPO TURISTICO					
				Redatta da:	ARCH. B. DEVITA il 12/72
				Controllata da:	il
				Riveduta da:	il

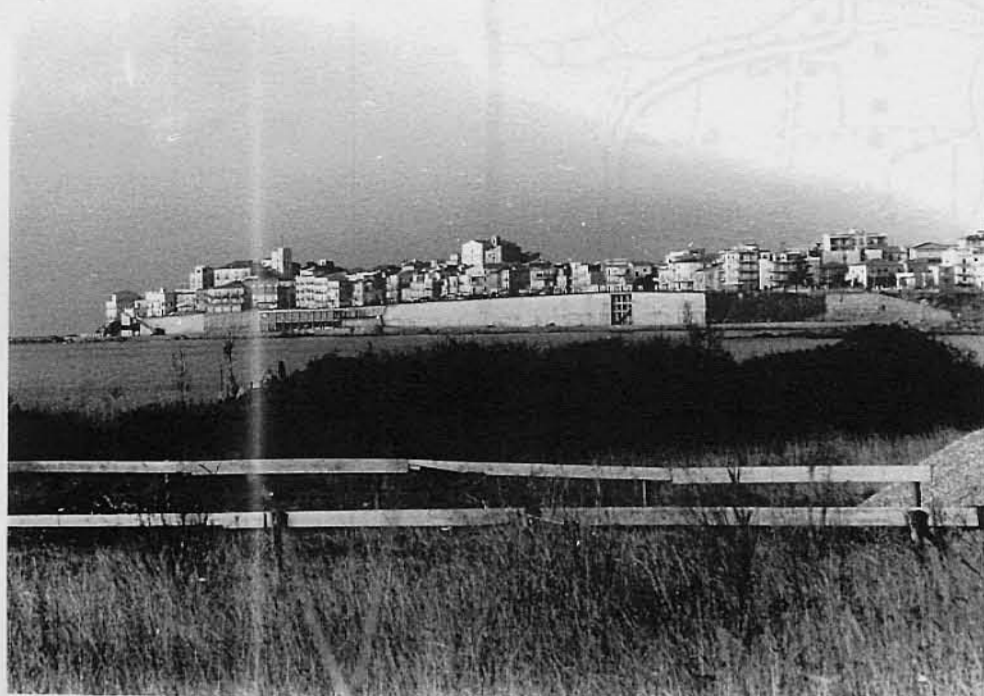

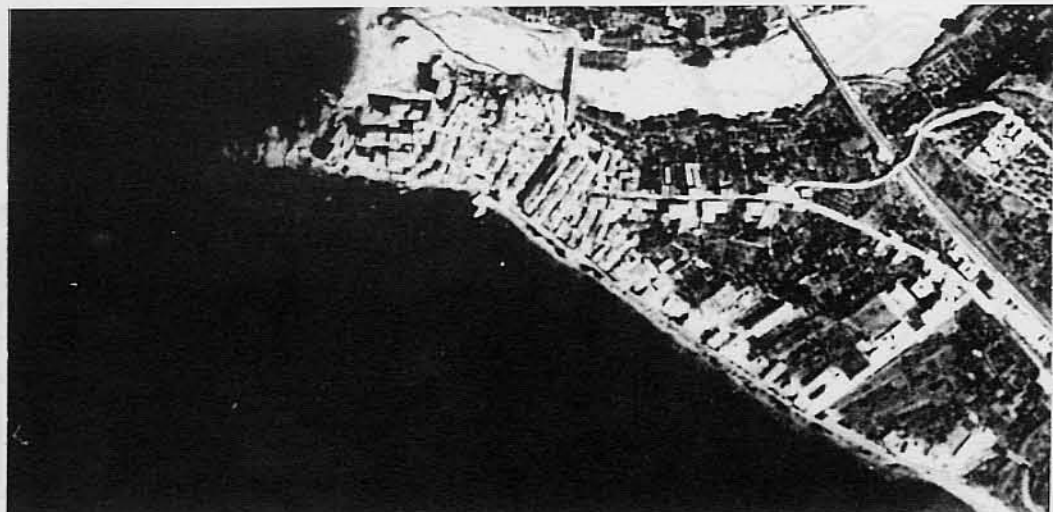

CENS.	ABITANTI			SUPERFICIE		BIBLIOGRAFIA
	COMUNE	CENTRO AB.	CENTRO ST.	CENTRO AB.	CENTRO ST.	
1961	4541	3304	2814			G. D'IPPOLITO: CIRELLA MILANO 1931 RIVISTA MENSILE DEL T.C.I. G.M. ALFANO: DIZIONARIO STORICO GEOGRAFICO.
1969	4576					
1971	4811				ha. 7.9.	
CODICI	<p>REGIONE: CALABRIA PROVINCIA: COSENZA COMUNE: DIAMANTE</p> <p>ABITANTI: 4811 ANDAMENTO DEMOGRAFICO: 1961 / 1971 + 8%</p> <p>DESCRIZIONE GEOGRAFICA: SITUATO AI PIEDI DEL MONTE LA CACCIA, ESTREMA PROPAGGINE DEL GRUPPO DEL POLLINO SULLA COSTA A SUD DELLA FOCE DEL LAO. ZONA SISMICA DI II^ CATEGORIA</p> <p>PERMANENZE URBANISTICHE: RELATIVE ALLA FRAZIONE DI CIRELLA E AI RESTI DELLA CITTA' ANTICA</p> <p>CARATTERI AMBIENTALI: OMOGENITA' DEL C.S. BEN INTEGRATO NEL CONTESTO NATURALE</p> <p>TIPOLOGIA URBANA: MAGLIA INDIFFERENZIATA E MINUTA</p> <p>CONDIZIONE ORIGINARIA: AGRICOLA E DI PESCA</p> <p>CONDIZIONI ATTUALI: TURISTICA ED AGRICOLA</p> <p>STATO DELLA POPOLAZIONE: EQUILIBRIO FRA EMIGRAZIONE ED INCREMENTO DEMOGRAFICO</p> <p>STATO DI CONSERVAZIONE: DISCRETO</p> <p>PROTEZIONE ESISTENTE: P.F. ADOTTATO L. 6/8/68 N° 765 TUTELE PAESISTICA L. 1939 N° 1497</p>					