

5 DATA : 1980/00/00

Cronologia, estremo recente :

1 SECOLO : XVIII

1 SECOLO : XX

5 DATA : 1980/00/00

Configurazione strutturale primaria :

Muratura in pietrame intonacata e tinteggiata. Inferriate in ferro battuto. La cappella risulta molto restaurata. E' a pianta ottagonale. All'interno vi sono le sculture lignee degli Apostoli, opere dello scultore Lotti dal XVIII secolo.

Stato di conservazione :

1 RIFERIMENTO ALLA PARTE : Intero bene

2 STATO DI CONSERVAZIONE : Buono

Uso attuale :

1 RIFERIMENTO ALLA PARTE : Intero bene

2 USO : Cappella

Uso storico :

1 RIFERIMENTO ALLA PARTE : Intero bene

2 RIFERIMENTO CRONOLOGICO : Destinazione originaria

3 USO : Cappella

1 RIFERIMENTO ALLA PARTE : Intero bene

2 RIFERIMENTO CRONOLOGICO : Uso storico

3 USO : Nessuno

Condizione giuridica :

1 INDICAZIONE GENERICA : Proprieta' Ente Ecclesiastico

2 INDICAZIONE SPECIFICA : Diocesi di Como

Strumenti urbanistici :

1 STRUMENTO IN VIGORE : P.R.G.

2 SINTESI NORMATIVA ZONA : Zona PA (paesaggistica)

Stralcio foglio catastale :

1

Fotografie :

1 NEGATIVO : 2 (SDAA MI 00368003)

2 TIPO : Fotografia B/N

3 NOTE : Vista generale (1992)

Tabella Lambertiana :

1 ESTREMI DELLA TAVOLETTA : 7° N 2 3 II

2 DENOMINAZIONI : Sordio

Bibliografia :

1 TITOLO PER CITAZIONE : S2

2 AUTORE : 10001 Ds

3 ANNO DI EDIZIONE : 1991

Compilazioni :

1 MODI DI COMPILAZIONE : compilazione della scheda

2 NOME COMPILATORE : Pezzola R.
3 DATA : 1992

1 RUOLO DEL COMPILATORE : Fotografia
2 NOME COMPILATORE : Gamberoni S.
3 DATA : 1992

Aggiornamento :

1 DATA :
2 NOME REVISORE :

Funzionario responsabile :

Vago G.
Mazzali B.
Verneti D.

Trascrizione per memorizzazione :

1 DATA :
2 NOME REVISORE :

Osservazioni :

Codice ISTAT: 14061.

Particelle catastali confinanti: 34.

L'edificio e' sul percorso "tradizionale" Sassella - Sondrio, segnato dalle cappelle di culto; e' a ridosso della roccia della montagna e vicino a un piccolo torrente, attorno vi sono: terrazzamenti in muratura delle vigne. Giace in piano su una superficie rocciosa ed ha l'esposizione poco soleggiata. La collocazione e' isolata; orientamento finestre a Sud.

Foglio

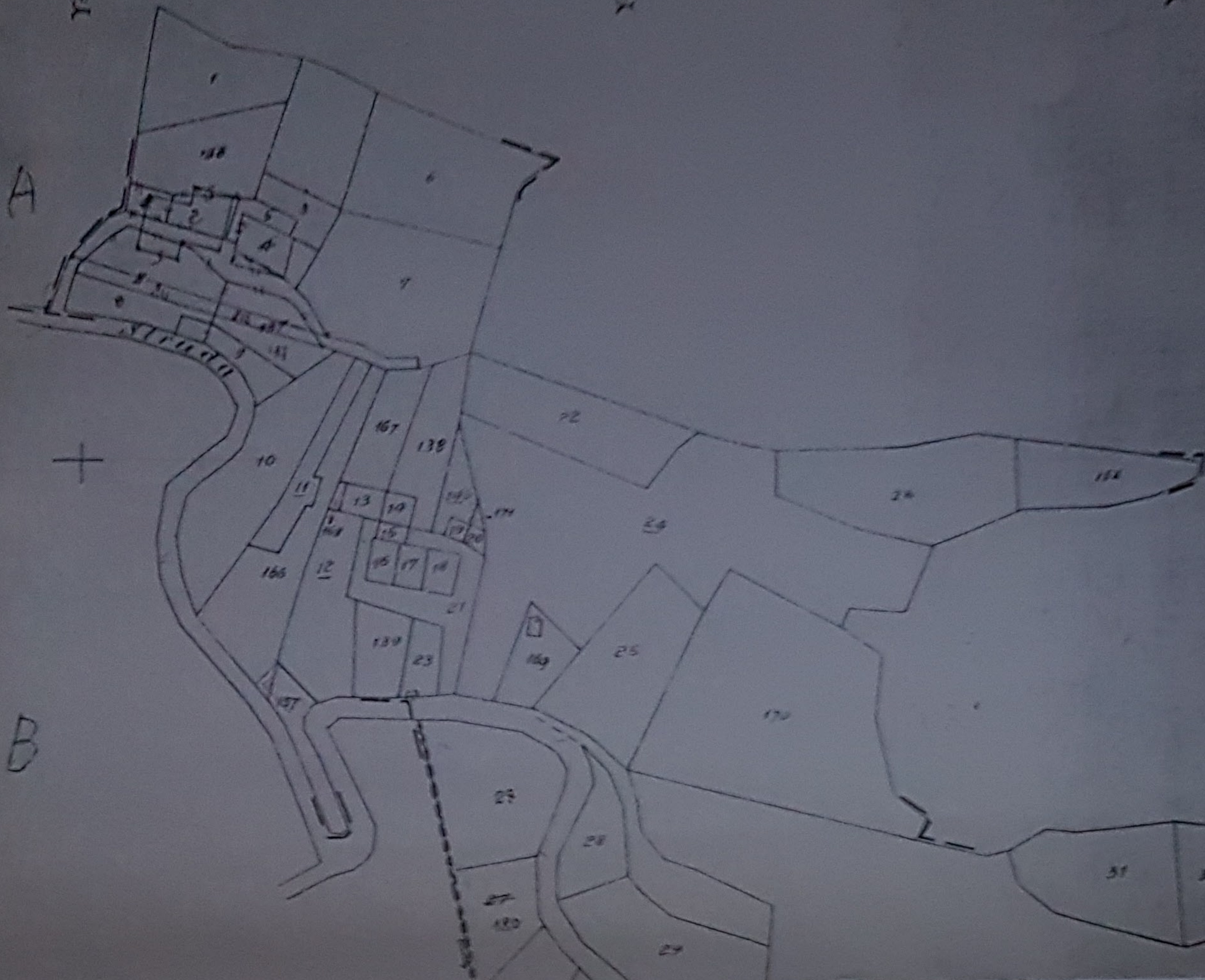

Bodici Apostoli

XIVI (46)

Foglio

Canale di Scolo

Strada

Strada

59

