

| | | | | | |
|---|--|----------------------------|---|--|-----------|
| A | N. CATALOGO GENERALE | N. CATALOGO INTERNAZIONALE |  <div>MINISTERO PER I BENI CULTURALI E AMBIENTALI DIREZ. GEN. DELLE ANTICHITA' E BELLE ARTI</div> | | REGIONE |
| CODICI | 03 / 00159116 • | ITA: | | | LOMBARDIA |
| T3 2002 | PROVINCIA E COMUNE: | | | DESCRIZIONE: (5605237) Roma, 1975 - Ist. Poligr. Stato - S | |
| | LUOGO: | | | | |
| | OGGETTO: BAITA "LA CESA" | | | La baita è forse la prima in ordine di tempo | |
| | CATASTO: map. 25 fg. 5 | | | come insediamento a carattere rurale fisso. E' | |
| | CRONOLOGIA: 1400 | | | la più grande volumetricamente. | |
| | AUTORE: | | | E' chiamata "la Cesa" perché la proprietà com | |
| | DEST. ORIGINARIA: azienda agricola | | | prende la chiesa vicina. | |
| | USO ATTUALE: azienda agricola | | | Pianta rettangolare a due piani, l'inferiore | |
| | PROPRIETÀ: ex propr. famiglia Rillosi - ora privata | | | adibito a stalla e "scelter" sopra abitazione e | |
| | VINCOLI LEGGI DI TUTELA: P.R.G. E ALTRI: | | | fienile. | |
| | TIPOLOGIA EDILIZIA - CARATTERI COSTRUTTIVI | | | Annesso rustico per concime. Una parte dei | |
| | PIANTA: rettangolare | | | locali di abitazione è attrezzata per ristoro. | |
| | COPERTURE: capriate lignee e coppi | | | | |
| | VOLTE o SOLAI: volte in muratura e solai in legno | | | | |
| | SCALE: esterne in pietra | | | | |
| | TECNICHE MURARIE: muratura di pietrame | | | | |
| | PAVIMENTI: pietra e cotto | | | | |
| | DECORAZIONI ESTERNE: stemma gentilizia famiglia RILLOSI in affresco 1572 | | | | |
| | DECORAZIONI INTERNE: --- | | | | |
| | ARREDAMENTI: --- | | | | |
| STRUTTURE SOTTERRANEE: "scelter" vano interrato | | | | | |

| | | |
|------------|---------------------------|------------------------|
| REVISIONI: | VISTO DEL SOPRINTENDENTE: | PILATORE DELLA SCHEDA: |
| | | 30/12/1977 |

| | | | |
|---------------------------|----------|--|--|
| MAPPE • RILIEVI • STAMPE: | ARCHIVI: | RIMENTI ALTRE SCHEDE (CSU; MA; RA; OA; SM; D;.....): | |
| | | CNI E RILIEVI: | |
| | | UMENTI VARI: | |
| | | ZIONI TECNICHE: | |
| | | PE: | |

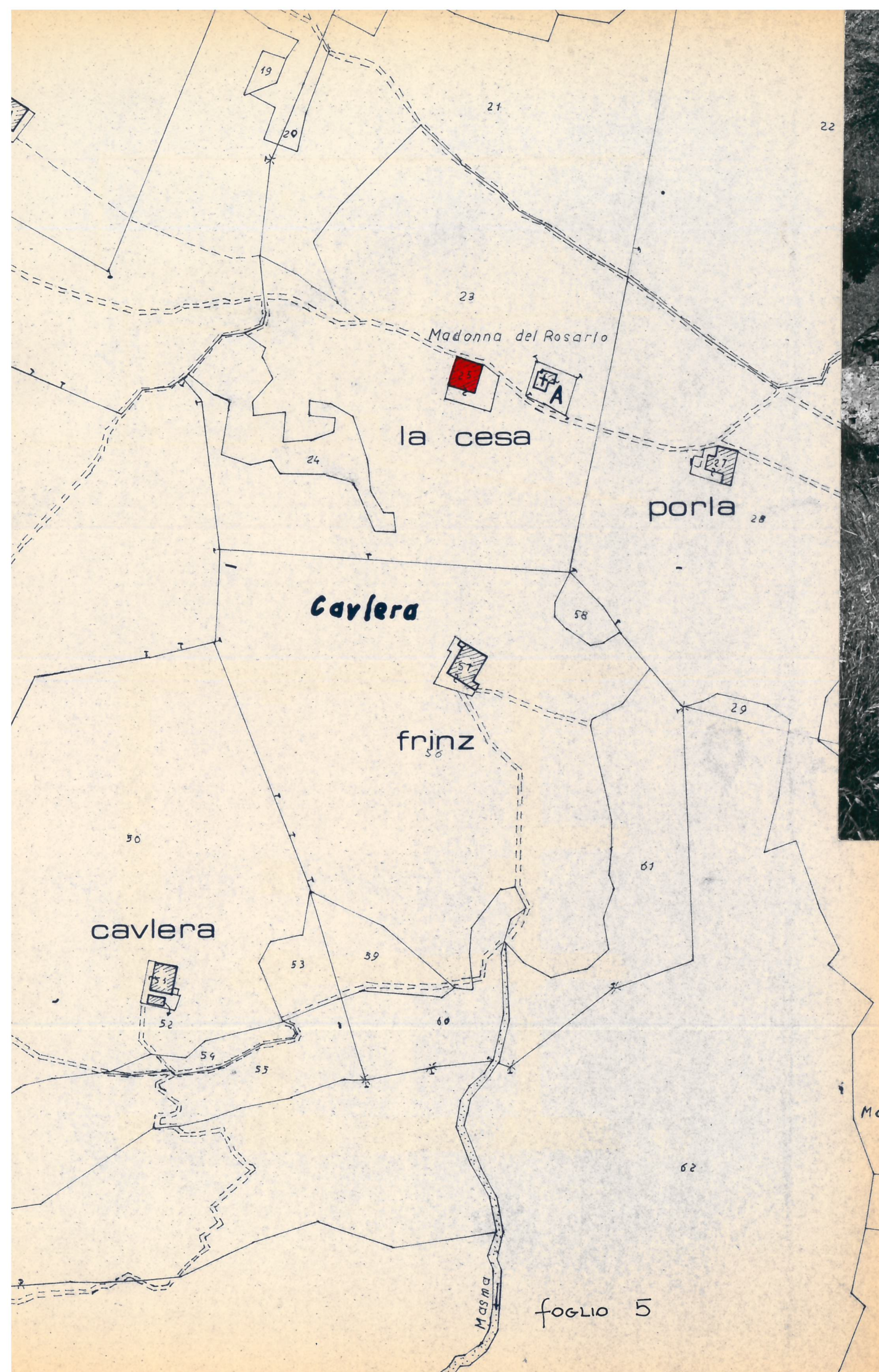

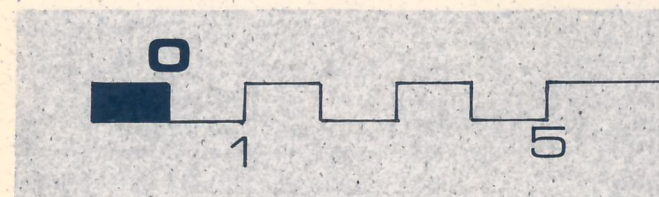
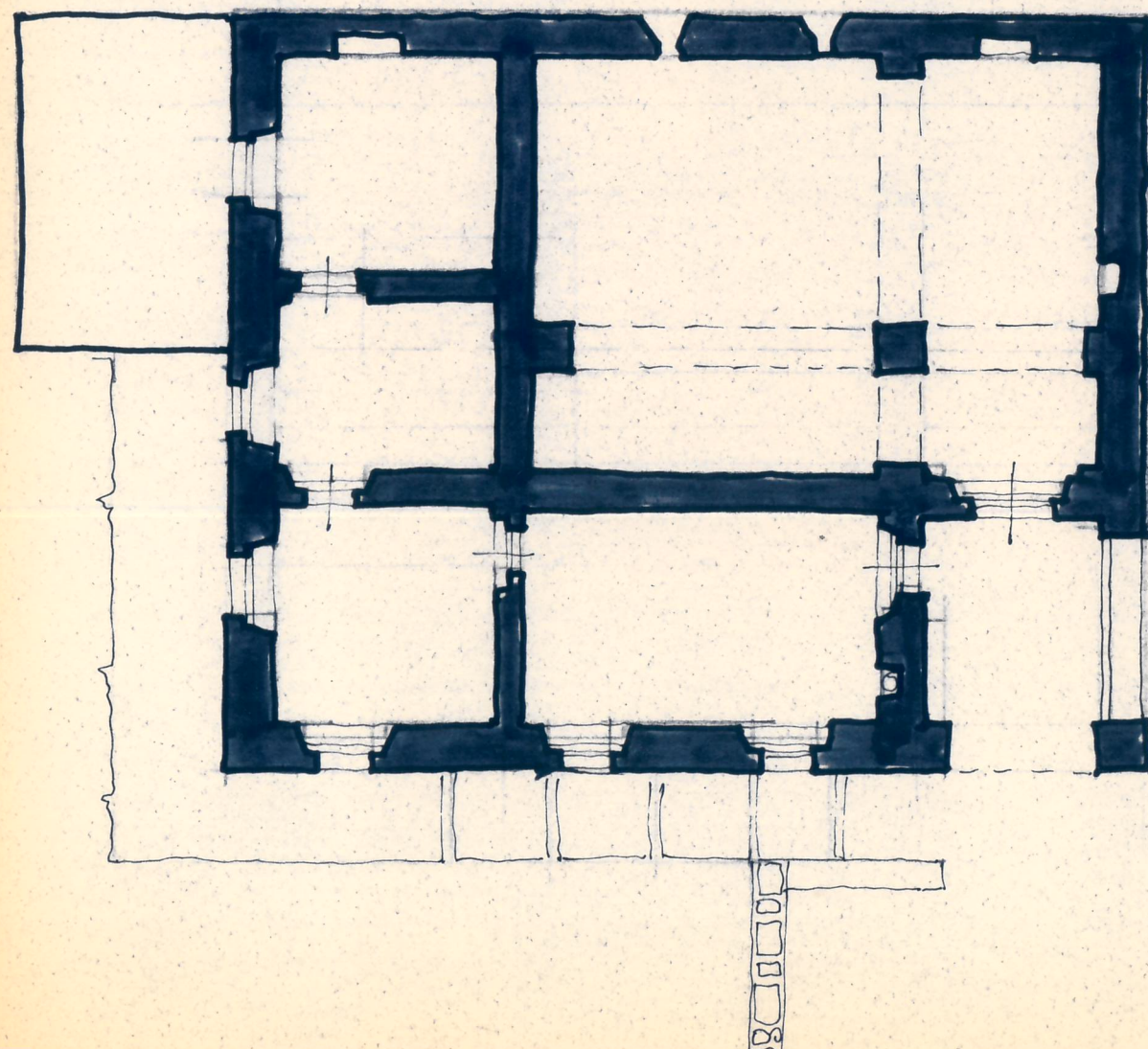

03/00159116°



MINISTERO PER I BENI CULTURALI
ANTICHITA' E BELLE ARTI

n.

oggetto

n.p.

comune di Vertice

descrizione

baita "la Cesa"