

| A            | N. CATALOGO GENERALE  | N. CATALOGO INTERNAZIONALE |  MINISTERO PER I BENI CULTURALI E AMBIENTALI<br>DIREZ. GEN. DELLE ANTICHITA' E BELLE ARTI   | REGIONE   | N. |
|--------------|---|----------------------------|---|-----------|----|
| CODICI       | 03/00153219   | ITA:                       | Soprintendenza per i beni architettonici  | LOMBARDIA | 1  |
| DISE<br>2002 | PROVINCIA E COMUNE: SO - MORBEGNO<br>LUOGO: via Pretorio<br>OGGETTO: Palazzo Pretorio<br>CATASTO: foglio 13 n° mapp. 256<br>CRONOLOGIA: XVIII sec.<br>AUTORE:<br>DEST. ORIGINARIA: Palazzo della Pretura e carcere circondariale<br>USO ATTUALE: Sede della pretura - sede di associazioni locali<br>PROPRIETA': Comune<br>VINCOLI LEGGI DI TUTELA: leggi-29.6.1939 n° 1497 -1.6.1939 n° 1089<br>P.R.G. E ALTRI: P.d.F. app. 27.11.1973 zona A Centro Storico<br>TIPOLOGIA EDILIZIA - CARATTERI COSTRUTTIVI<br>PIANTA: a U con corte interna<br>COPERTURE: a due falde e padiglione con capriate lignee semplici manto in piote<br>VOLTE o SOLAI: volte a crociera al piano terra e restanti solai in legno<br>SCALE: principali a due rampe<br>TECNICHE MURARIE: muratura in pietra a posa incerta con tamponamenti interni in mattoni. Rivestimento con intonaco civile<br>PAVIMENTI: piano terra con lastre in sasso, piani superiori con listoni di legno<br>DECORAZIONI ESTERNE:<br>DECORAZIONI INTERNE:<br>ARREDAMENTI:<br>STRUTTURE SOTTERRANEE: |                            | DESCRIZIONE:<br>(5605239) Roma, 1975 - Ist. Poligr. Stato - 8. (c. 400.000)<br>La costruzione é a tre piani fuori terra. Attualmente con la demolizione della sua parte sud che comprendeva un'ala dell'edificio ed il cortile di servizio alle carceri, presenta una pianta a U con la corte in posizione centrale.<br>Le strutture verticali sono costituite da muri portanti, muri perimetrali in pietrame e leganti idraulici. L'edificio ha un unico vano scale posto nell'ala a nord.<br>Le strutture orizzontali sono costituite da volte a crociera (ala sud) e solai in legno con pavimentazioni in lastroni di sasso al piano terra, e da solai in legno con pavimenti in listoni di legno nelle rimanenti parti.<br>La copertura é in legno formata da capriate semplici con copertura in piote.<br>Il prospetto su via Pretorio, molto semplice e lineare, presenta come elementi caratteristici le due aperture al piano terra con portali in ghiaione bocciardato e portoni in larice, un balcone con ringhiera in ferro battuto e piano in granito sagomato.<br>Le finestre sono tutte uguali con persiane ai piani superiori e inferiate con antoni interni al piano terra.<br>Nella parte interna sono da segnalare le spalle e i voltini in granito e le inferiate delle aperture delle vecchie carceri.<br>Date le molte modifiche subite dalle parti interne, l'edificio conserva la sua primitiva configurazione solo negli ambienti delimitati dai muri portanti. |           |    |

|  |   |  |
|--|---|--|
| REVISIONI:   | VISTO DEL SOPRINTENDENTE:   | COMPILATORE DELLA SCHEDA:<br>Architetto Urbanistica<br>Design studio in<br>P.zza 3 Novembre 38 Morbegno<br>Dott. Arch. G. Luigi Cappellotti<br>DATA: giugno 1980 |
| RIFERIMENTI ALLE FONTI DOCUMENTARIE:                               |   |  |
| ARCHIVI:<br>Archivio comunale<br>Archivio ufficio tecnico comunale | RELAZIONI TECNICHE:   |  |
| MAPPE - RILIEVI - STAMPE:  | DOCUMENTI VARI:<br>MAPPE:<br>All. n° 1 pianta 2° p. e sezione scala 1:100<br>All. n° 4 pianta p.t. 1° p. scala 1:100<br>All. n° 5 prospetti scala 1:100   |  |
| FOTOGRAFIE:  | FOTOGRAFIE:<br>All. n° 1 ESTRATTO MAPPA CATASTALE scala 1:1000<br>FOTOGRAFIE:<br>All. n° 2 - prospetto su via Pretorio<br>All. n° 3 - prospetto su p.zza Insardi<br>- prospetto su via e p.zza Piume<br>- corte interna<br>DISegni E RILIEVI:<br>All. n° 1 pianta 2° p. e sezione scala 1:100<br>All. n° 4 pianta p.t. 1° p. scala 1:100<br>All. n° 5 prospetti scala 1:100 |  |



## VICENDE COSTRUTTIVE - NOTIZIE STORICO - CRITICHE:

Il palazzo Pretorio, nato come edificio specialistico, sede di pretura e carceri ha conservato solo in parte queste funzioni (il primo piano é tuttora sede della Pretura).

Nel 1971 il corpo a sud dell'edificio comprendente parte delle carceri ed il cortile di servizio alle stesse fu demolito lasciando lo spazio per l'allargamento della p.zza Lusardi.

Il piano del balcone sul prospetto di via Pretorio, danneggiato nel 1976 é stato completamente rifatto.

SISTEMA URBANO: Rispetto al nucleo del Centro Storico, l'edificio si trova in quella sua parte periferica occidentale di sviluppo settecentesco e delimitante per un tratto la vecchia strada regia che qui prese il nome di contrada del Pretorio.

## RAPPORTI AMBIENTALI:

Data l'importanza della via su cui sorge palazzo Pretorio, abbiamo la presenza di numerosi edifici a carattere signorile, tutti ascrivibili al XVIII secolo, sorti su preesistenti costruzioni parti delle quali rimangono nell'isolato posto di fronte al palazzo.

## ISCRIZIONI - LAPIDI - STEMMI - GRAFFITI:

## RESTAURI (tipo, carattere, epoca):

## BIBLIOGRAFIA:

| STATO DI CONSERVAZIONE | DATA DI RILEVAMENTO 5/80 |   |   |   |   |   | DATA DI RILEVAMENTO |   |   |   |   |   | DATA DI RILEVAMENTO |   |   |   |   |   |
|------------------------|--------------------------|---|---|---|---|---|---------------------|---|---|---|---|---|---------------------|---|---|---|---|---|
|                        | O                        | B | M | C | P | R | O                   | B | M | C | P | R | O                   | B | M | C | P | R |
| STRUTTURE SOTTERRANEE  |                          |   | X |   |   |   |                     |   |   |   |   |   |                     |   |   |   |   |   |
| STRUTTURE MURARIE      |                          |   | X |   |   |   |                     |   |   |   |   |   |                     |   |   |   |   |   |
| COPERTURE              |                          |   | X |   |   |   |                     |   |   |   |   |   |                     |   |   |   |   |   |
| SOLAI                  |                          |   | X |   |   |   |                     |   |   |   |   |   |                     |   |   |   |   |   |
| VOLTE E SOFFITTI       |                          |   | X |   |   |   |                     |   |   |   |   |   |                     |   |   |   |   |   |
| PAVIMENTI              |                          |   | X |   |   |   |                     |   |   |   |   |   |                     |   |   |   |   |   |
| DECORAZIONI            |                          |   |   |   |   |   |                     |   |   |   |   |   |                     |   |   |   |   |   |
| PARAMENTI              |                          |   |   |   |   |   |                     |   |   |   |   |   |                     |   |   |   |   |   |
| INTONACI INT.          |                          |   | X |   |   |   |                     |   |   |   |   |   |                     |   |   |   |   |   |
| INFISSI                |                          |   | X |   |   |   |                     |   |   |   |   |   |                     |   |   |   |   |   |

OSSERVAZIONI:



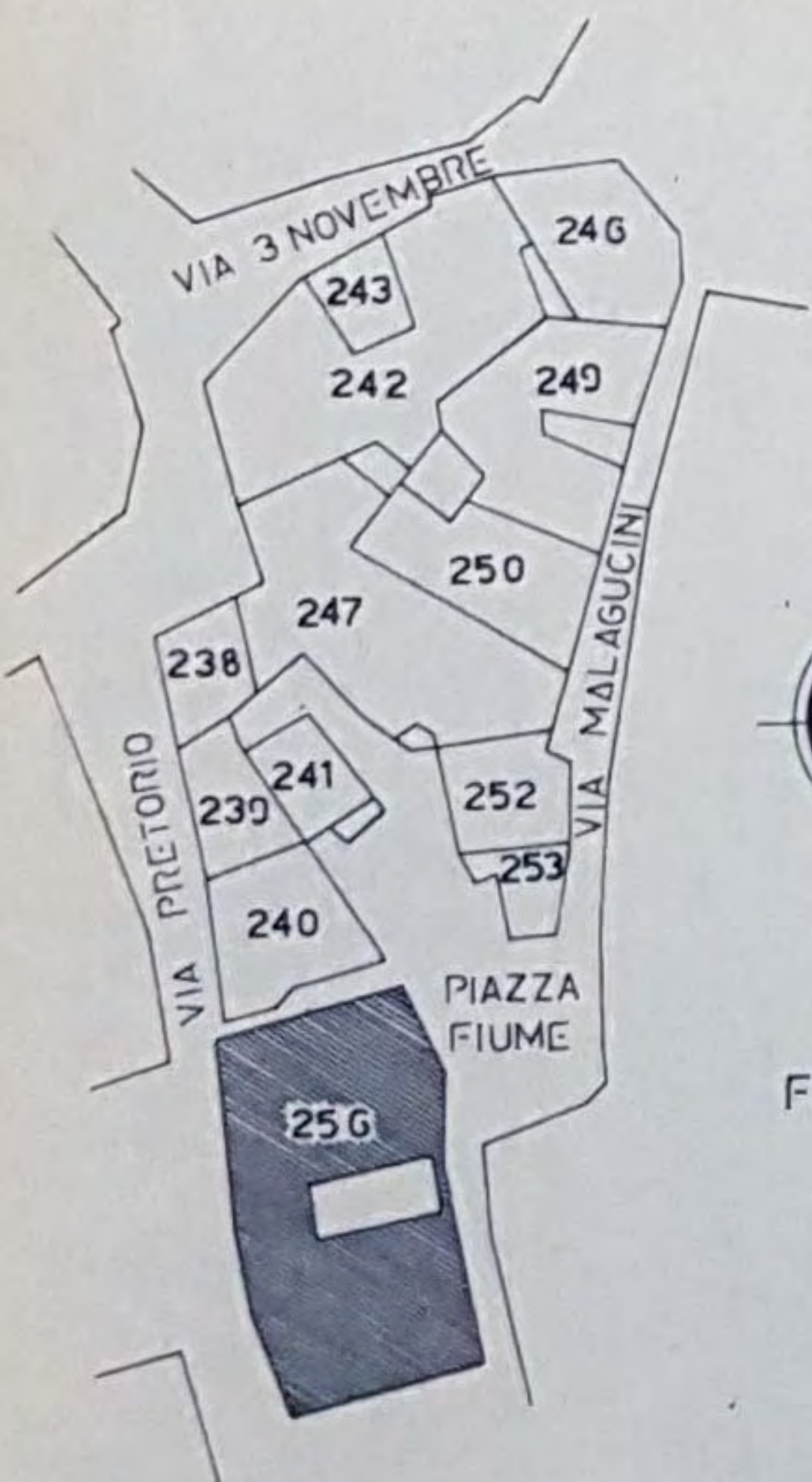
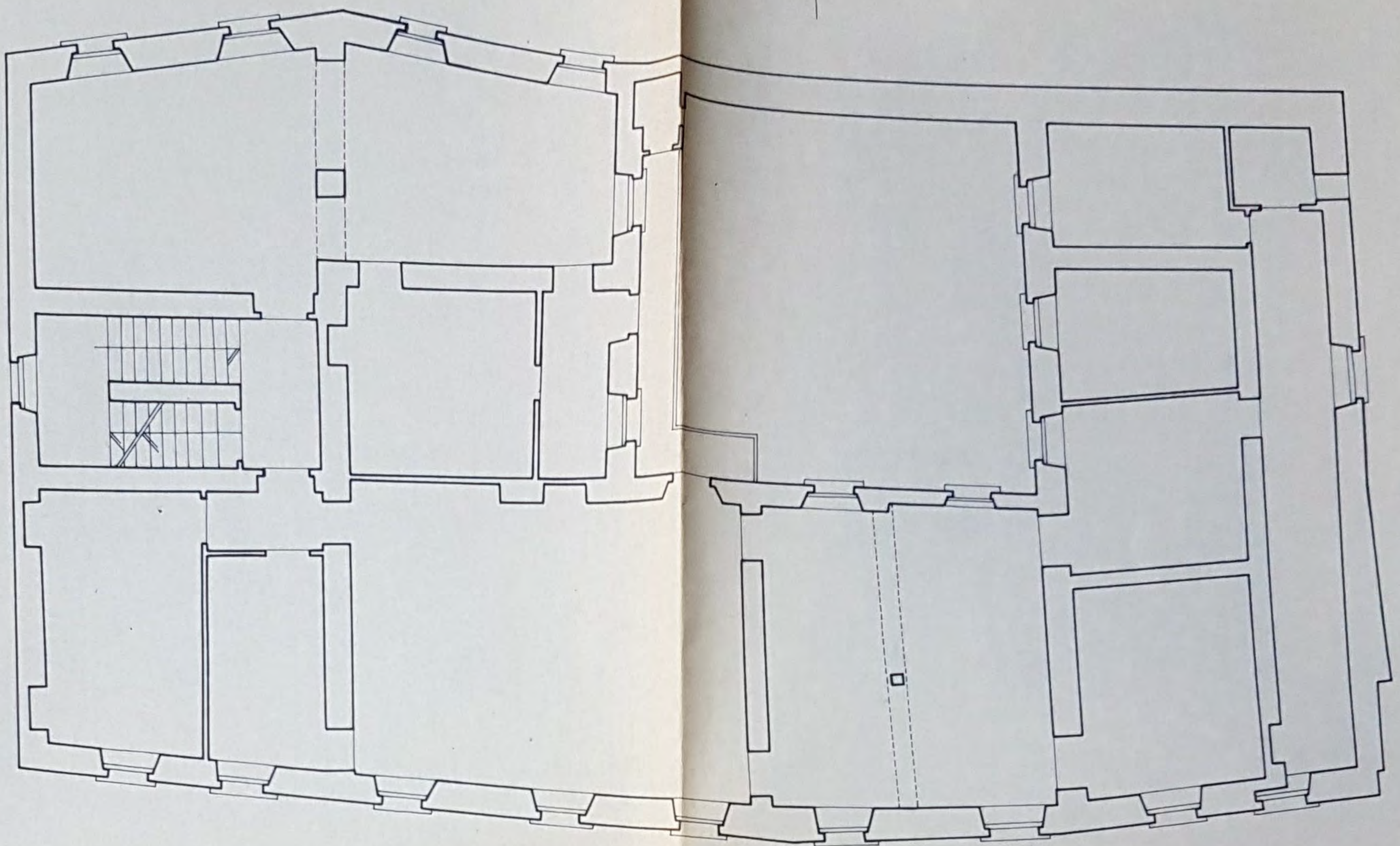

FG. 13

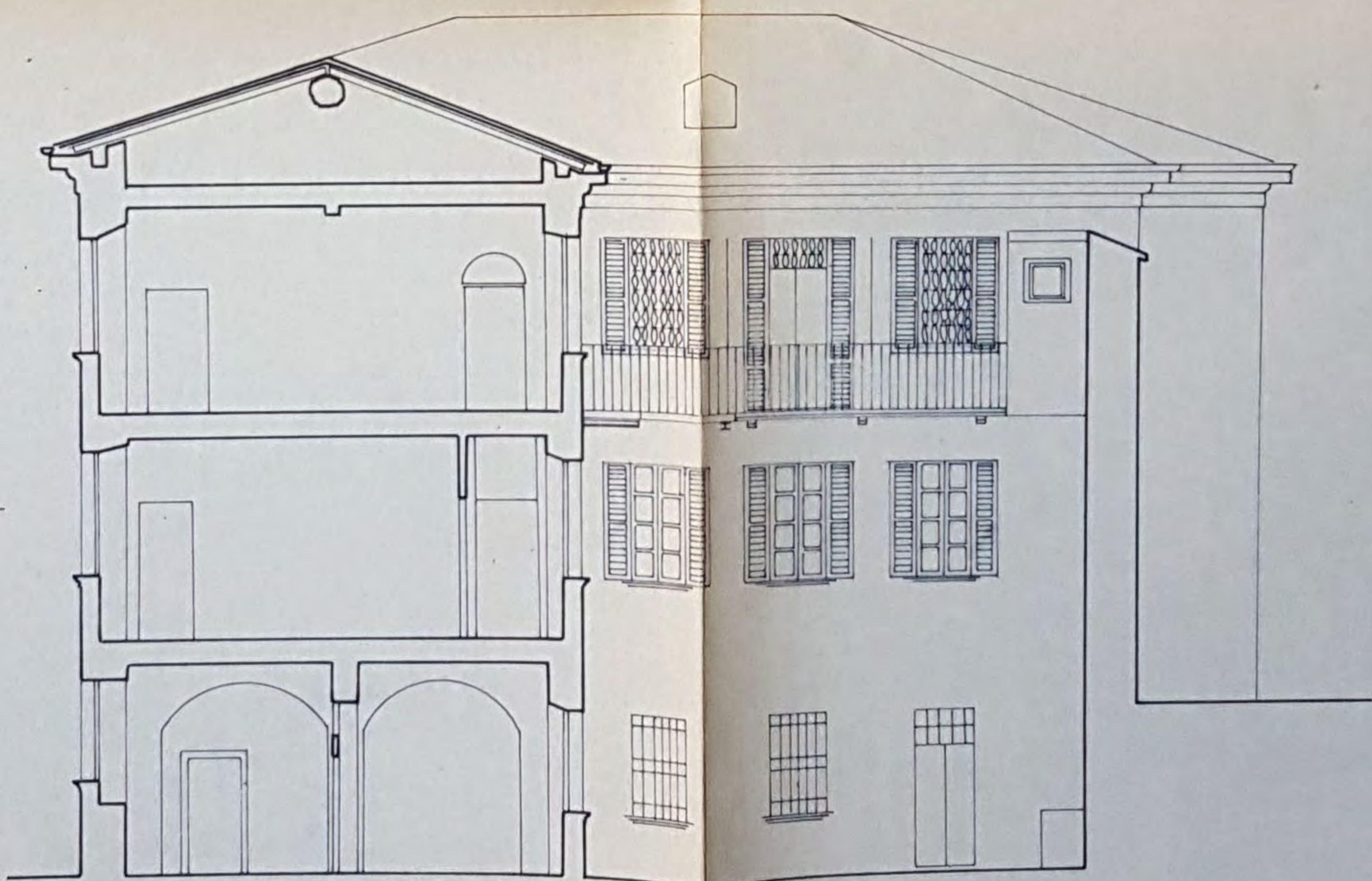
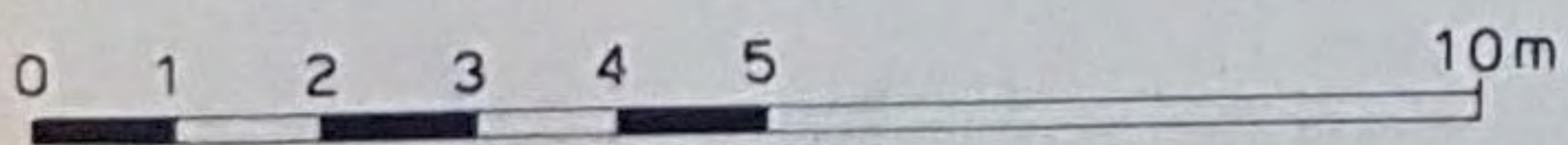

SEZIONE a-a

|                                      |            |
|--------------------------------------|------------|
| 16 N° INVENTARIO                     | 17 COLLOC. |
| 18 DATA                              |            |
| 19 VISTO IL FUNZIONARIO RESPONSABILE | 20         |

|                                 |                                |
|---------------------------------|--------------------------------|
| 12 DATA                         | GIUGNO 1980                    |
| 13 ALLEGATO ESEGUITO DA         | 14                             |
| ARCHITETTURA URBANISTICA DESIGN |                                |
| Studio in piazza 3 novembre     | 23017 morbegno                 |
| 15                              | Dott. Arch. GIANLUIGI CAPPELLI |

|   |                         |   |                               |                |   |
|---|-------------------------|---|-------------------------------|----------------|---|
| 1 | MODELLO SCHEDA          | 2   | ALLEGATO N°                   | 5              | MINISTERO PER I BENI CULTURALI E AMBIENTALI - ISTITUTO CENTRALE PER IL CATALOGO E LA DOCUMENTAZIONE |
| 3 | N° DI CATALOGO GENERALE | 4   | N° DI CATALOGO INTERNAZIONALE | 6              | SOPRINTENDENZA PER I BENI AMBIENTALI ARCHITETTONICI   |
| 7 | OGGETTO DELLA SCHEDA    | LOMBARDIA - (SO) - MORBEGNO PALAZZO PRETURA NC. 17 - 19 |                               |                |   |
| 8 | OGGETTO DELL'ALLEGATO   | PIANTA - SEZIONE - PROSPETTO                            |                               | SCALA 1 : 100  |   |
|   |                         | ESTRATTO MAPPA  |                               | SCALA 1 : 1000 |   |

|    |                     |
|----|---------------------|
| 9  | ANNOTAZIONI         |
| 10 | RIF. ALTRI ALLEGATI |
| 11 | RIF. ALTRE SCHEDE   |



|                  |                      |  |  |         |    |
|------------------|----------------------|--|--|---------|----|
| <b>A</b>         | N. CATALOGO GENERALE | N. CATALOGO INTERNAZIONALE               |  MINISTERO PER I BENI CULTURALI E AMBIENTALI<br>DIREZ. GEN. DELLE ANTICHITA' E BELLE ARTI | REGIONE | N. |
| 03 / 000159219   | ITTA:                | Soprintendenza per i beni architettonici | LOMBARDIA  | 1       |    |
| ALLEGATO N. .... | 2                    | Palazzo della Pretura                    |  |         |    |

(5605238) Roma, 1975 - Ist. Poligr. Stato - S. (c. 400.000)

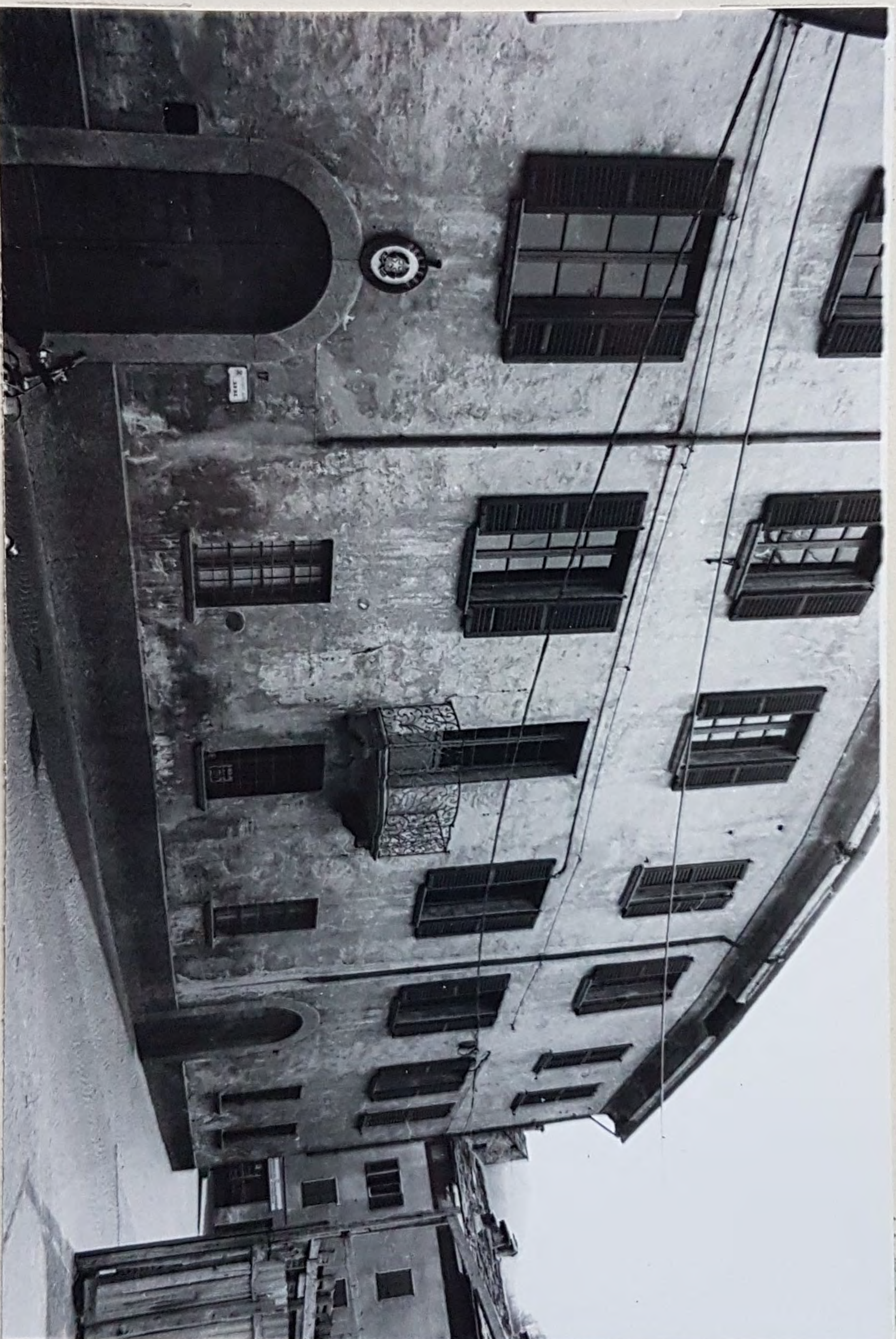

Prospetto via Pretorio



A

N. CATALOGO GENERALE

N. CATALOGO INTERNAZIONALE



MINISTERO PER I BENI CULTURALI E AMBIENTALI  
DIREZ. GEN. DELLE ANTICHITA' E BELLE ARTI

REGIONE

03 / 0001592190

ITA:

Soprintendenza per i beni architettonici

LOMBARDIA

ALLEGATO N. 3

Palazzo della Pretura

N. 1

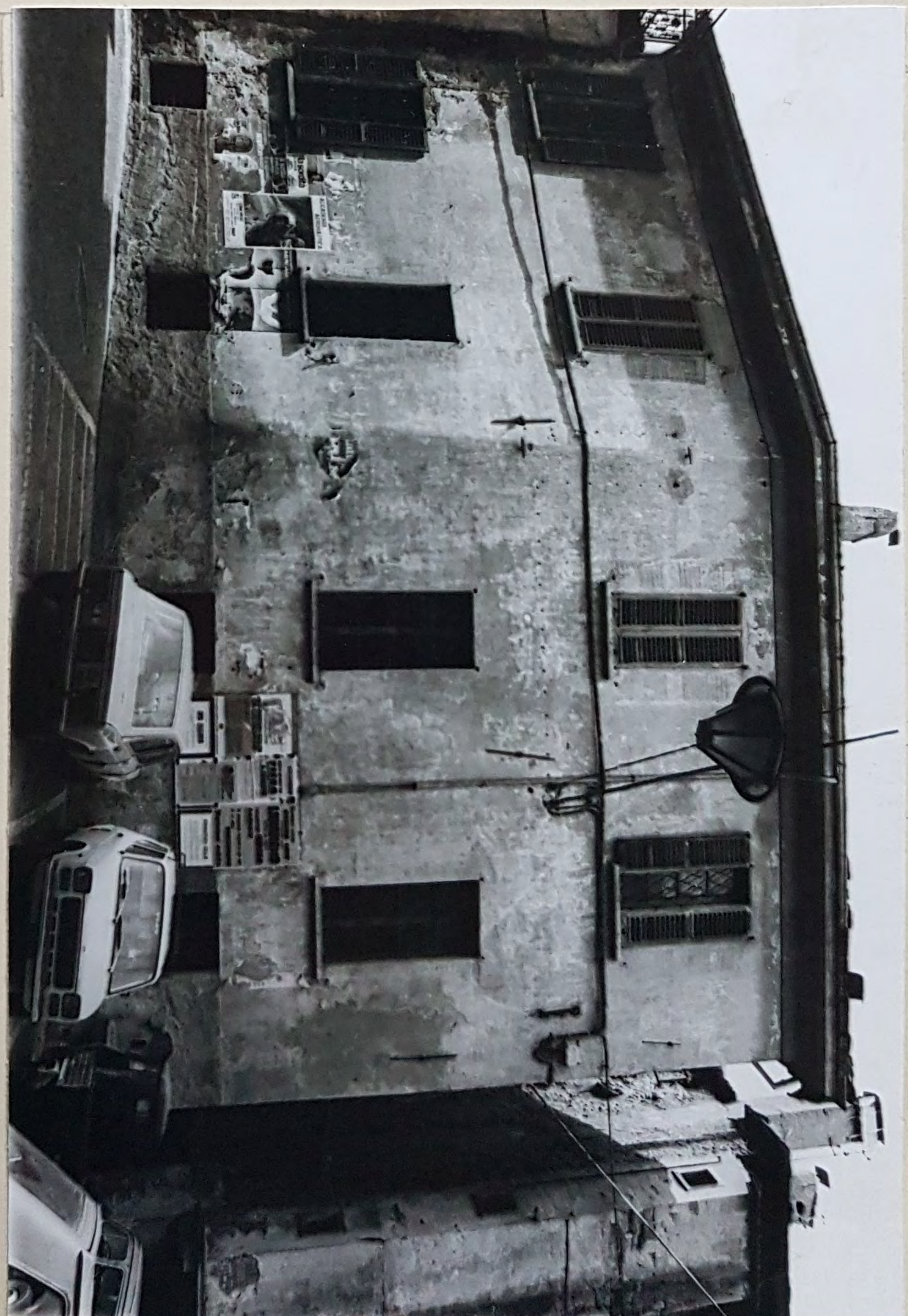

Prospetto p.zza Fiume

corbe interna