N. CATALOGO GENERALE	N. CATALOGO INTERNAZIONALE	MINISTERO PER I BENI CULTURALI E AMBIENTALI ISTITUTO CENTRALE PER IL CATALOGO E LA DOCUMENTAZIONE		REGIONE
CODICI 15/457983	ITA:	SOPRINTENDENZA PER I BENI AMBIENTALI E ARCHITETTONICI DI NAPOLI E PROVINCIA	30	CAMPANIA

ALLEGATO N. 4
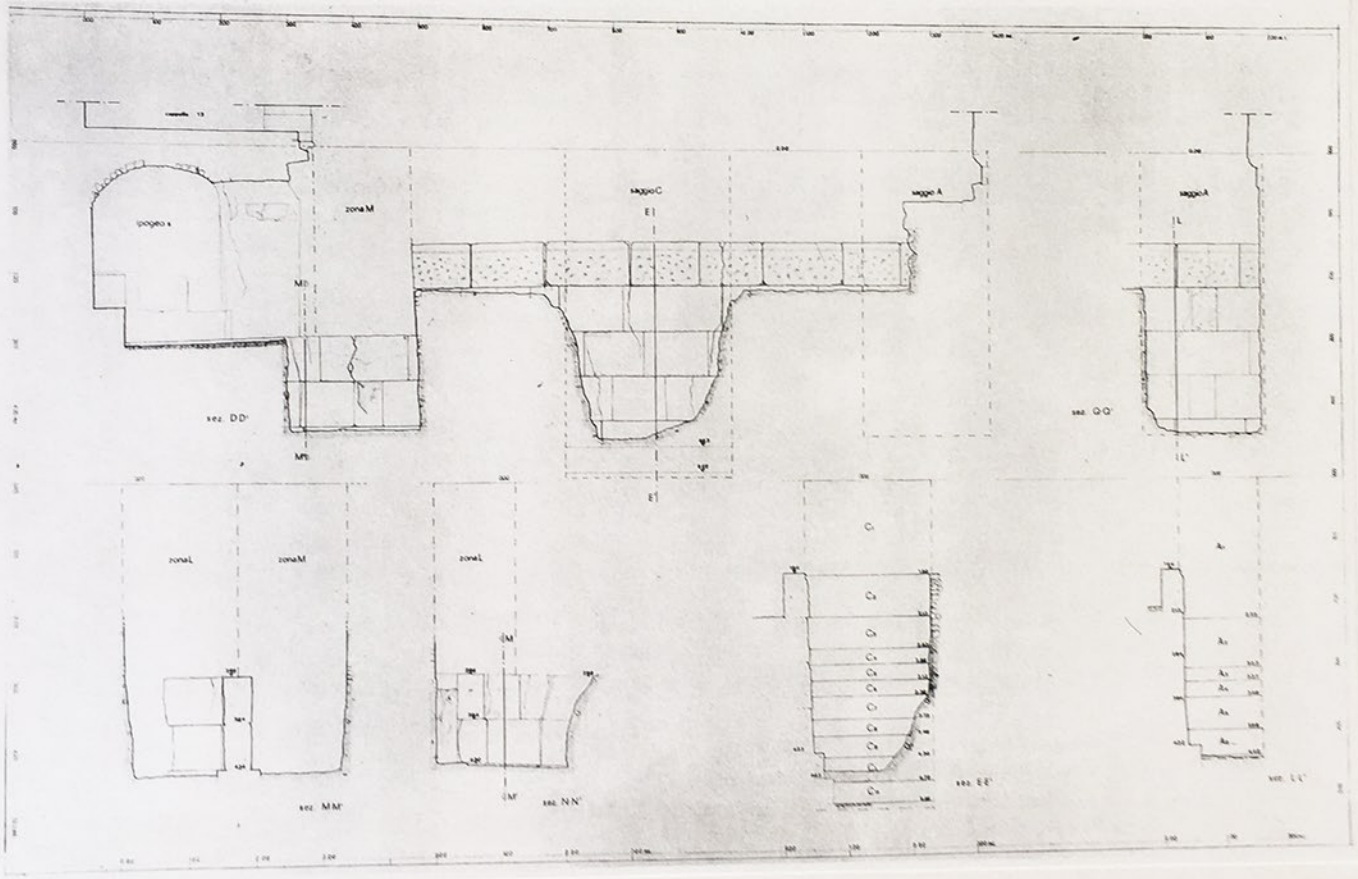
Sezione trasversale e particolari delle strutture rinvenute. Il rilievo è stato eseguito dalla Soprintendenza Archeologica