

A	N. CATALOGO GENERALE	N. CATALOGO INTERNAZIONALE	 MINISTERO PER I BENI CULTURALI E AMBIENTALI DIREZ. GEN. DELLE ANTICHITA' E BELLE ARTI	REGIONE	N.
CODICI	80/00029793	ITA:	SOPRINTENDENZA AI BENI AMBIENTALI ARTISTICI ARCHITT. E STORICI DELLE PROV. DI CA E ORISTANO	SARDEGNA	10
PROVINCIA E COMUNE: CA - SILIQUA LUOGO: CORSO UMBERTO I° N° 25 (PIAZZA CHIESA) OGGETTO: MONTE GRANATICO CATASTO: F° 8 all. B mapp. 416 del Comune di Siliqua CRONOLOGIA: 1834 - 1932 AUTORE: MAESTRANZE LOCALI DEST. ORIGINARIA: MONTE GRANATICO USO ATTUALE: DEPOSITO AGRARIO PROPRIETÀ: CASSA AGRARIA DI SILIQUA VINCOLI LEGGI DI TUTELA: L. 1089/38 P.R.G. E ALTRI:			DESCRIZIONE: L'edificio è caratterizzato da tre corpi di fabbrica. Il primo, affacciato sulla Piazza Chiesa, è composto da due piani. La facciata principale è caratterizzata da una ripartizione tramite cornici marcapiano e lesene d'angolo, al centro sta l'ingresso principale ad arco ellittico con cancello in ferro battuto. Al piano terra è presente una zoccolatura dalla quale si dipartono le lesene d'angolo fino alla prima cornice marcapiano, due finestre incorniciate modanate ed architravate sono poste simmetricamente all'ingresso principale, anche esse possiedono una protezione decorata in ghisa. Sulla chiave dell'arco dell'ingresso compare una lapide con tracce di una stemma del fascio del littorio. Il piano alto della facciata è anch'esso riquadrato da lesene d'angolo che si concludono nel cornicione modanato aggettante. Tre finestre tripartiscono lo spazio, anch'esse sono incorniciate ed architravate con modanature. Superiormente al cornicione stanno due pilastri d'angolo ed un parapetto rettilineo sul quale compare la scritta "MONTE GRANATICO". Nei prospetti laterali non compaiono motivi architettonici. In questi l'edificio si evidenzia per le sole strutture murarie e semplice apertura. Il secondo corpo di fabbrica costituisce un'ampliamento del primo e ha uno stretto significato strutturale e funzionale. Il terzo è costituito dall'ampio locale a magazzino avente pianta rettangolare e tetti a due falde su capriate lignee. All'interno del corpo principale è presente un atrio da cui si diparte a destra la scala per servire i tre ambienti del primo piano e la terrazza piana. A sinistra dell'ingresso vi è un ambiente adibito ad ufficio, in asse con l'ingresso si individua direttamente il magazzino.		
TIPOLOGIA EDILIZIA - CARATTERI COSTRUTTIVI					
PIANTA: RETTANGOLARE					
COPERTURE: A TERRAZZA PIANA SUL FRONTE PRINCIPALE, A DUE FALDE IN ETRENE NELLA PARTE POSTERIORE					
VOLTE o SOLAI: CAPRIATE LIGNEE, SOLAI MISTI IN TRAVI LIGNEE E LATERIZI.					
SCALE: ALL'INGRESSO SULLA DESTRA PER IL PRIMO PIANO A 4 RAMPE IN CEMENTO; IN FERRO 2 RAMPE PER IL TERRAZZO.					
TECNICHE MURARIE: MURATURA PORTANTE IN OPERA MISTA INTONACATA					
PAVIMENTI: IN PIETRINI DI CEMENTO NELL'INGRESSO, IN CEMENTO LISCIO NEL DEPOSITO, MATTONELLE ESAGONALI AL 1° PIANO.					
DECORAZIONI ESTERNE: BUGHATO LATERALE, CORNICI MARCAPIANO, CORNICI ALLE FINESTRE					
DECORAZIONI INTERNE: /					
ARREDAMENTI: /					
STRUTTURE SOTTERRANEE: /					

(5605239) Roma, 1975 - Ist. Poligr. Stato - S. (c. 400.000)

ALLEGATI:

ESTRATTO MAPPA CATASTALE:

n° 1 X 3

FOTOGRAFIE:

n° 5 negativi X 20 fotografie

Min. Fot. 20025-20026-20027-20028-20029

DISEGNI E RILIEVI:

planimetria catastale 1940

MAPPE:

DOCUMENTI VARI:

RELAZIONI TECNICHE:

RIFERIMENTI ALLE FONTI DOCUMENTARIE:

FOTOGRAFIE:

MAPPE - RILIEVI - STAMPE:

ARCHIVI:

A.S.C.-Segr.di Stato-II serie -Vol.1330

A.S.C.-Tipi e profili n°152

Arch. della C.C.C.A.-cartella "Progetto di restauri al Monte

Frumentario di Siliqua" (ora in ns possesso)

RIFERIMENTI ALTRE SCHEDE (CSU; MA; RA; OA; SM; D;.....):

COMPILATORE DELLA SCHEDA:

ARCH.

LAI ENRICO

VISTO DEL SOPRINTENDENTE:

REVISIONI:

DATA:

18-10-1981

VICENZA

L'edi

LE COSTRUTTIVE - NOTIZIE STORICO - CRITICHE:

era l'edificio risale alla prima metà del XIX secolo, ne è presente la testimonianza della data "1834" sulla campana che originariamente data l'edificio al culmine del timpano nella precedente copertura a spioventi nel corpo principale. L'edificio è stato rinnovato nel 1932 nella quale si costituiva la copertura a spioventi sopracitata con un solaio piano. All'interno si modificava la prima parte del piano con la creazione di un secondo corpo di fabbrica avente una struttura in C.A. che determinava un ampliamento degli ambienti piano. La struttura oggi esistente conserva la maggior parte delle caratteristiche risalenti alla data del rinnovamento.

SISTE

IA URBANO:

Piazza.

RAPP

L'edi

RTI AMBIENTALI:

monumento guarda con il prospetto principale la piazza Chiesa, e di questa costituisce con la Chiesa Parrocchiale la maggior emergenza ambientale, dato che gli edifici circostanti sono in gran parte modificati in maniera eterogenea.

ISCR

Sull

ZIONI - LAPIDI - STEMMI - GRAFFITI:

nel edificio si notano ancora i segni di uno stemma rappresentante il Fascio del littorio oggi demolito - sulla campana conservata nel magazzino è presente la scritta: "CAMPANA PER L'USO DEL MONTE DI SOCCORSO DEL VILLAGGIO DI SILIQUA 1834".

RESTAURI (tipo, carattere, epoca):
Restauro del tipo strutturale e funzionale con integrazioni stilistiche nel 1932.

BIBLIOGRAFIA:

FULCHERI B., Monti frumentari della Sardegna, Torino 1904, p.14.

STATO DI CONSERVAZIONE	DATA DI RILEVAMENTO 7.10.81						DATA DI RILEVAMENTO						DATA DI RILEVAMENTO					
	O	B	M	C	P	R	O	B	M	C	P	R	O	B	M	C	P	R
STRUTTURE SOTTERRANEE																		
STRUTTURE MURARIE			X															
COPERTURE			X															
SOLAI			X															
VOLTE E SOFFITTI			X															
PAVIMENTI				X														
DECORAZIONI			X															
PARAMENTI																		
INTONACI INT.				X														
INFISSI				X														

OSSERVAZIONI:

COMUNE DI SILIQUA - CA

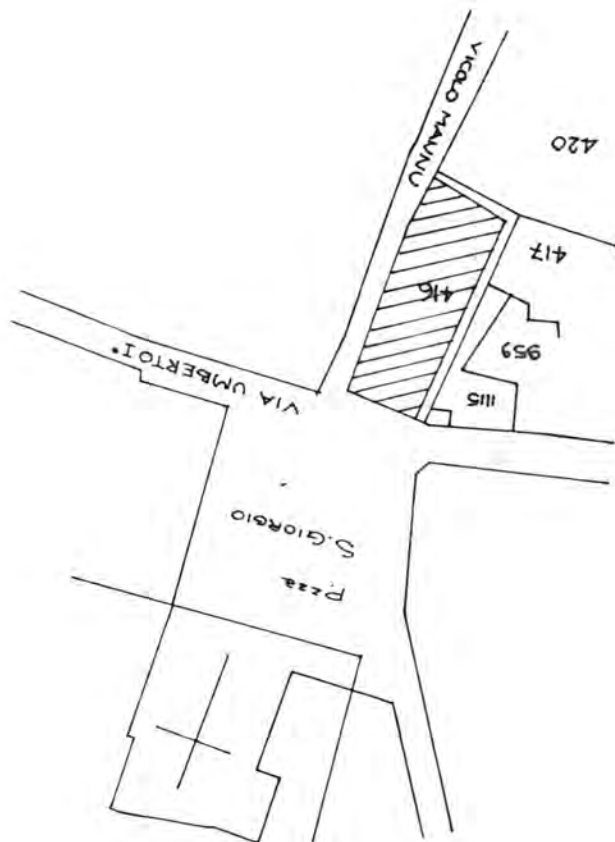

MONTE GRANATICO - FOGLIO 8 - ALL. B -
mappa 416 -
1:1000









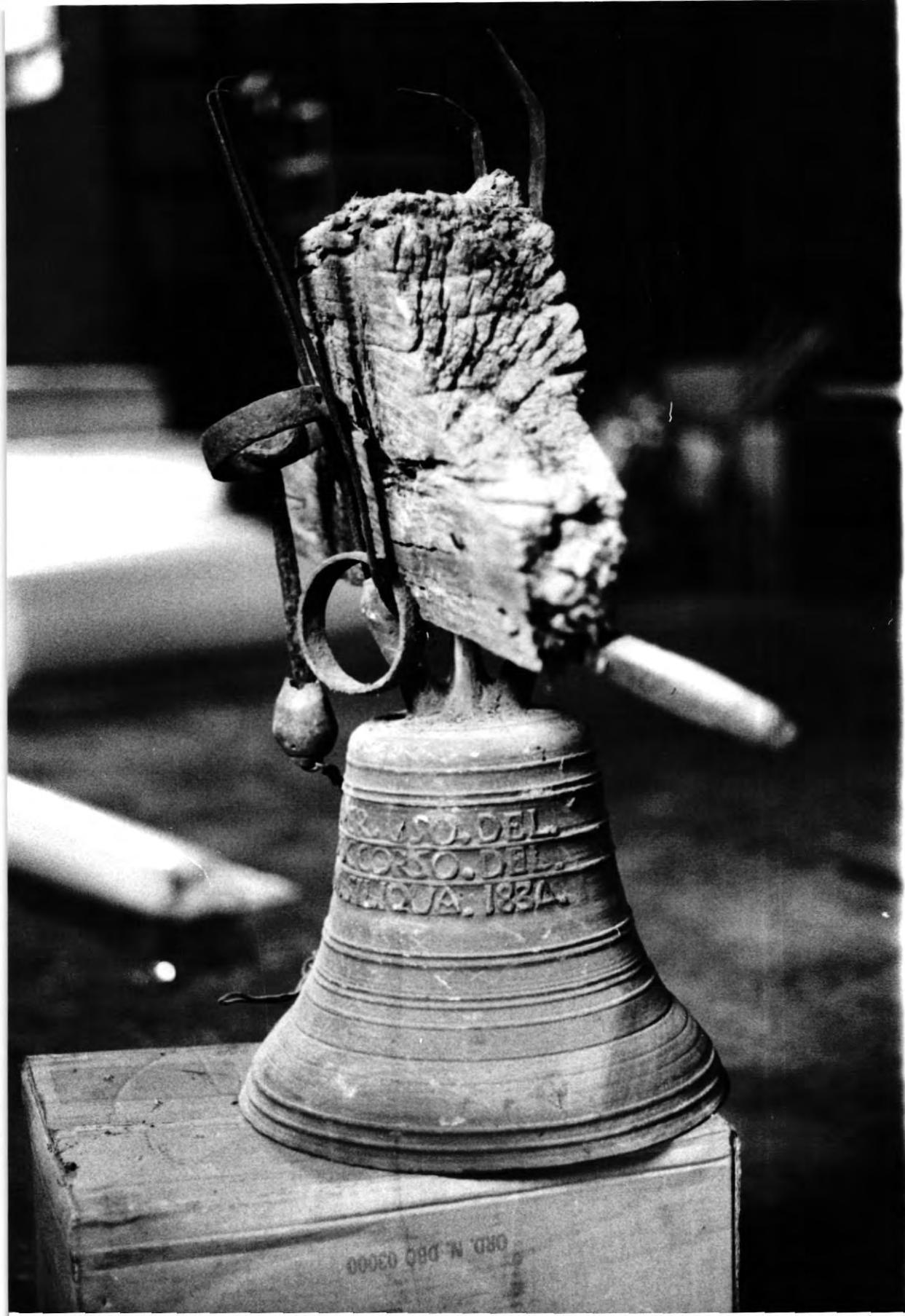

ORD. N. DBQ 03000