

20/00029342

ITA:

SOPRINTENDENZA AI BENI AMBIENTALI ARTIST.
ARCHITET. STORICI DELLE PROV. DI CA. E OR.

SARDEGNA

10

(5605239) Roma, 1975 - Ist. Poligr. Stato - S. (c. 400.000)

PROVINCIA E COMUNE: CA. DOMUSNOVAS

LUOGO: STRADA PER S. GIOVANNI

OGGETTO: ACQUEDOTTO

CATASTO:

CRONOLOGIA: PRIMI DEL XX° SEC.

AUTORE: IGNOTO

DEST. ORIGINARIA: ACQUEDOTTO

USO ATTUALE: ACQUEDOTTO

PROPRIETA': DEMANIO COMUNALE

VINCOLI LEGGI DI TUTELA: LEGGE 1/6/1939 N° 1089
P.R.G. E ALTRI:

TIPOLOGIA EDILIZIA - CARATTERI COSTRUTTIVI

PIANTA: RETTANGOLARE

COPERTURE: A DUE FALDE CON COPPI

VOLTE o SOLAI: PIANI

SCALE:

TECNICHE MURARIE: MURATURA PORTANTE IN PIETRA, LATERIZI, INTONACO

PAVIMENTI: CEMENTATO

DECORAZIONI ESTERNE: /

DECORAZIONI INTERNE: /

ARREDAMENTI: /

STRUTTURE SOTTERRANEE: /

DESCRIZIONE:

L'edificio è caratterizzato volumetricamente da un corpo a pianta rettangolare che costituisce il serbatoio idrico, a questo è inserito un avancorpo di minori dimensioni, ove r è ubicato l'ingresso tramite il quale si accede agli impianti.

Il prospetto frontale è la parte in cui le caratteristiche architettoniche assumono maggior rilievo.

In esso sono presenti lesene d'angolo con capitelli geometrizzati sormontati da una cornice fortemente aggettante.

Nella sommità, le due lesene sono collegate da una cornice che si piega nel culmine sottolineando la linea degli spioventi.

L'ingresso, completamente incorniciato, è sormontato da una cornice che nella parte superiore si raccorda con il piano di facciata ed individua un'apertura attraverso la quale è illuminato il vano degli impianti.

La parte frontale del volume corrispondente al serbatoio possiede anch'essa lesene d'angolo e cornici di raccordo superiore e perimetrale.

Entrambi i lati e l'interno dell'edificio possiedono caratteristiche prettamente funzionali.

ALLEGATI:

ESTRATTO MAPPA CATASTALE:

FOTOGRAFIE:

N° 2 NEGATIVI - N° 8 STAMPE

N. INV. FOT. : 18299 - 18300

DISEGNI E RILIEVI:

MAPPE:

DOCUMENTI VARI:

RELAZIONI TECNICHE:

RIFERIMENTI ALTRE SCHEDE (CSU; MA; RA; OA; SM; D;.....):

RIFERIMENTI ALLE FONTI DOCUMENTARIE:

FOTOGRAFIE:

MAPPE - RILIEVI - STAMPE:

ARCHIVI:

COMPILATORE DELLA SCHEDA:

SECCI P.P. *P. P. Secci*
LAI E. *Lauro*
FARCI P. *F. Farci*

VISTO DEL SOPRINTENDENTE:

REVISIONI:

DATA:

15 SET. 1978

Come per gli altri acquedotti della zona del Cixerri, anche questo di Domusnovas rientra nel programma di urbanizzazione primaria che nel primo decennio del XX° sec. si andò compiendo in tutta la zona e nel circostante bacino minerario.

Il suo carattere architettonico rispecchia la volontà di voler dare anche agli edifici civili una veste stilistica di tipo, scenografico.

SISTEMA URBANO:

Isolato

RAPPORTI AMBIENTALI:

L'edificio, data la sua posizione di quota, è situato panoramicamente rispetto all'agglomerato di Domusnovas, in quella parte del paese che si estende lungo la strada per San Giovanni e che porta in prossimità dell'acquedotto.

ISCRIZIONI - LAPIDI - STEMMI - GRAFFITI:

RESTAURI (tipo, carattere, epoca):

BIBLIOGRAFIA:

| STATO DI CONSERVAZIONE | DATA DI RILEVAMENTO 25-5-78 | | | | | DATA DI RILEVAMENTO | | | | | DATA DI RILEVAMENTO | | | | | | | |
|------------------------|-----------------------------|---|---|---|---|---------------------|---|---|---|---|---------------------|---|---|---|---|---|---|---|
| | O | B | M | C | P | R | O | B | M | C | P | R | O | B | M | C | P | R |
| STRUTTURE SOTTERRANEE | | | | | | | | | | | | | | | | | | |
| STRUTTURE MURARIE | | / | | | | | | | | | | | | | | | | |
| COPERTURE | | / | | | | | | | | | | | | | | | | |
| SOLAI | | / | | | | | | | | | | | | | | | | |
| VOLTE E SOFFITTI | | / | | | | | | | | | | | | | | | | |
| PAVIMENTI | | | / | | | | | | | | | | | | | | | |
| DECORAZIONI | | | | / | | | | | | | | | | | | | | |
| PARAMENTI | | | | | | | | | | | | | | | | | | |
| INTONACI INT. | | | / | | | | | | | | | | | | | | | |
| INFISSI | | | / | | | | | | | | | | | | | | | |

OSSERVAZIONI:

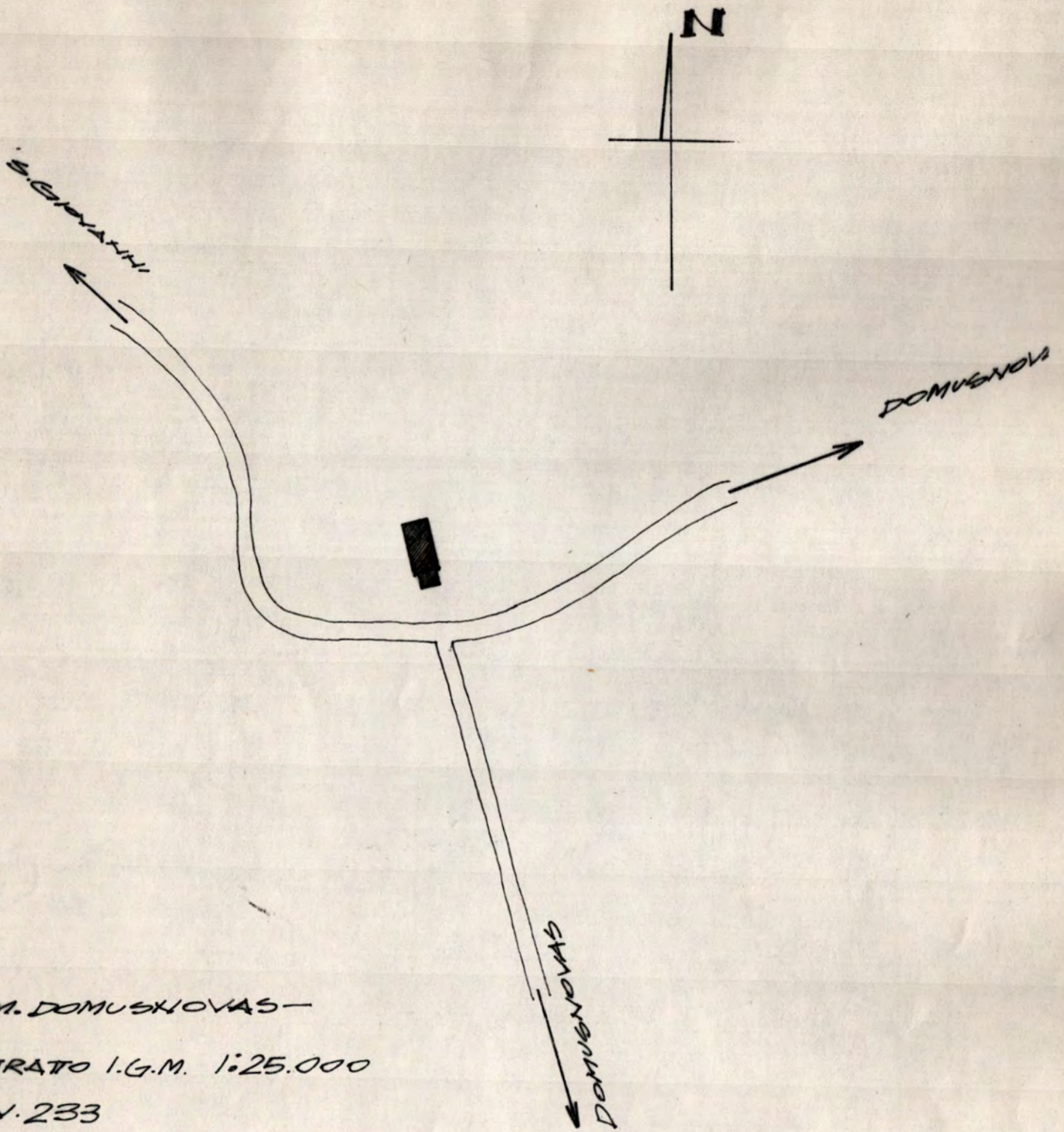

COM. DOMUSNOVAS -

ESTRATO I.G.M. 1:25.000

TAV. 233

QUADRANTE IV^o. N.E. DOMUSNOVAS

"ALQUEDOTTO"

SVILUPPO 1:4000

COMUNE DI DOMUSNOVAS

PROGETTO DI LAVATOIO PUBBLICO

SCALA 1:50

Aut. Scava

PIANTA

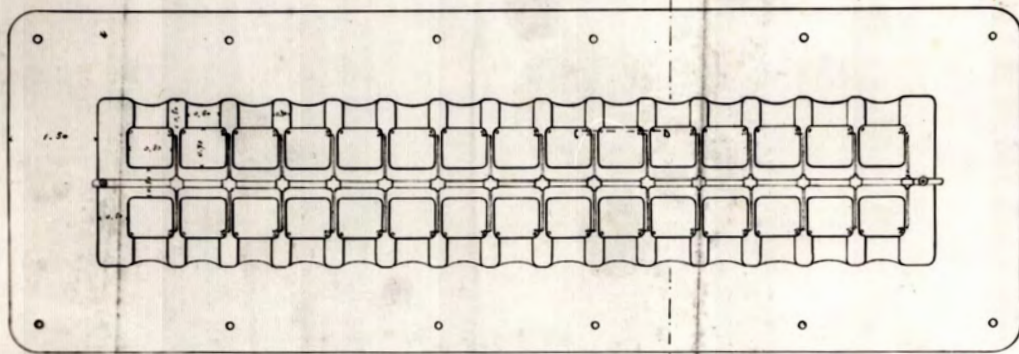

SEZIONE A-B

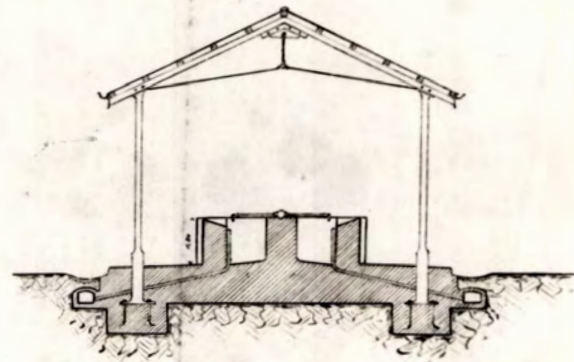

N. CATALOGO GENERALE

N. CATALOGO INTERNAZIONALE



MINISTERO PER I BENI CULTURALI E AMBIENTALI
DIREZ. GEN. DELLE ANTICHITA' E BELLE ARTI

REGIONE

N.

20/00029342

ITA:

Sopr. Beni Amb. Arch. Art. e Storici
CAGLIARI - ORISTANO

SARDEGNA

10

ALLEGATO N.

1/B.

CA - DOMUS NOVAS - ACQUEDOTTO ✓

(5605238) Roma, 1975 - Ist. Poligr. Stato - S. (c. 400.000)



N. CATALOGO GENERALE

N. CATALOGO INTERNAZIONALE



MINISTERO PER I BENI CULTURALI E AMBIENTALI
DIREZ. GEN. DELLE ANTICHITA' E BELLE ARTI

REGIONE

N.

20/00029342

ITA:

Sopr. Beni Amb. Arch. Art. e Storici
CAGLIARI - CRISTANO

SARDEGNA

10

ALLEGATO N. 2/c CA. DOMUSNOVAS - ACQUEDOTTO.

(5605238) Roma, 1975 - Ist. Poligr. Stato - S. (c. 400.000)

