

A	N. CATALOGO GENERALE	N. CATALOGO INTERNAZIONALE	 MINISTERO PER I BENI CULTURALI E AMBIENTALI DIREZ. GEN. DELLE ANTICHITA' E BELLE ARTI SOVRINTENDENZA AI BENI CULTURALI ARCHITETTONICI, ARTISTICI E STORICI CAGLIARI	REGIONE	N.
CODICI	30/00029884	ITA:		SARDEGNA	
PROVINCIA E COMUNE: CA - USSARAMANNA LUOGO: PIAZZA S. MARIA OGGETTO: CHIESA DI S. MARIA - POI MONTE GRANATICO - ORA DEPOSITO MERCI CATASTO: fo 6 (A) MAPPALE N° 540/511 DEL COMUNE DI USSARAMANNA CRONOLOGIA: XVI - XVII SECOLO AUTORE: MAESTRANZE LOCALI DEST. ORIGINARIA: EDIFICIO PER IL CULTO USO ATTUALE: DEPOSITO MERCI PROPRIETA': BANCO DI SARDEGNA VINCOLI LEGGI DI TUTELA: P.R.G. E ALTRI:			DESCRIZIONE: (5605239) Roma, 1975 - Ist. Poligr. Stato - S. (c. 400.000) Impianto planimetrico semplicissimo con, come unica decorazione, il campanile a vela sulla facciata principale, oltre, naturalmente, le decorazioni di prammatica per gli edifici civili nel 1800: il finto bugnato e lo zoccolo perimetrale - la pianta è rettangolare ad aula unica scandita in quattro sezioni dalle lesene poste a sostegno dell'armatura del tetto, che è a capriate in legno a supporto del tavolato e della copertura in coppi - l'accesso è attualmente unico ed avviene per il tramite di una corta scalinata, disposta parallelamente alla facciata che permette così il passaggio dalla quota della piazza al livello di esercizio interno alla costruzione. Su lato sinistro della stessa sono visibili attraverso l'intonaco tracce di un sottostante arco che probabilmente denuncia l'esistenza di una seconda apertura funzionale alle operazioni di carico e scarico del grano; apertura questa successivamente murata quando è venuta meno la destinazione di monte granatico.		
TIPOLOGIA EDILIZIA - CARATTERI COSTRUTTIVI					
PIANTA:	RETTANGOLARE				
COPERTURE:	A DUE FALDE - COPPI				
VOLTE o SOLAI:	CAPRIATE LIGNEE + TAVOLATO				
SCALE:	/				
TECNICHE MURARIE:	MURATURA MISTA IN PIETRA IN PARTE SQUADRATA E IN PARTE CON PIETREME LEGATO A CALCE				
PAVIMENTI:	PIANELLE				
DECORAZIONI ESTERNE:	CAMPANILE A VELA				
DECORAZIONI INTERNE:	/				
ARREDAMENTI:	/				
STRUTTURE SOTTERRANEE:					

ALLEGATI:

ESTRATTO MAPPA CATASTALE: SI ALLEGA UN ESTRATTO DAL
F° 6 (A) DEL COMUNE DI USSARAMANNA

FOTOGRAFIE:

SI ALLEGANO N° 2 NEGATIVI
E N° 8 STAMPE

N. 3 foto a
colori

A.F.S. BAAA "S. Coeli", inv. fot. n° 20237, 20238

DISEGNI E RILIEVI:

Planimetria catastale 1:200 1940

MAPPE:

DOCUMENTI VARI:

RELAZIONI TECNICHE:

RIFERIMENTI ALTRE SCHEDE (CSU; MA; RA; OA; SM; D;.....):

RIFERIMENTI ALLE FONTI DOCUMENTARIE:

FOTOGRAFIE:

MAPPE - RILIEVI - STAMPE:

ARCHIVI:

A.S.C. - Segr. di Stato - II^a serie - vol 1320

Arch. Dioc. Alex - cartella 6 - voce "USSARAMANNA"

COMPILATORE DELLA SCHEDA:

ARCH. COCCO
ARCH. VIRDIS

VISTO DEL SOPRINTENDENTE:

REVISIONI:

DATA: 23/10/81

VICENDE COSTRUTTIVE - NOTIZIE STORICO - CRITICHE:

La collocazione di questo edificio risulta curiosamente ottimale per una destinazione ad uso pubblico di rilevante significato sociale. Immediato quindi risulta il contrasto con l'infelice collocazione della Chiesa Parrocchiale. La predominanza dell'area rispetto alla viabilità circostante, la forte connotazione di luogo di sosta, la caratteristica polarizzante del luogo unitamente alla persistenza di un toponimo come quello di Santa Maria evidentemente riferibile a denotazioni di carattere esclusivamente religioso alimentano il sospetto che prima dell'abbandono dell'abitato di Ussaredda il baricentro sociale e religioso di Ussaramanna fosse opportunamente localizzato in quest'area.

SISTEMA URBANO: Piazza a livelli sfalsati di cui quello predominante assume caratteristiche di sosta lasciando le funzioni direzionali alle sezioni più basse.

RAPPORTI AMBIENTALI:

Lo slargo in forte pendenza e a livelli fortemente sfalsati riesce a trasformarsi in vera e propria piazza, quindi in luogo aggregante, grazie alla rilevante definizione e compiutezza della parte antistante l'edificio in esame, alla quale fanno da ulteriore quinta scenografica i due portali dirimpettati separati da essa dalla strada principale.

ISCRIZIONI - LAPIDI - STEMMI - GRAFFITI:

Sulla facciata: "CASSA COMUNALE DI CREDITO AGRARIO"

RESTAURI (tipo, carattere, epoca):

1832:lavori di riparazione per £.356 e 10 soldi

1836: " di "riattamento" per £.1,soldi 7,denari 6

BIBLIOGRAFIA:

CHERCHI PABA: Evoluzione Storica dell'Attività Industriale, Agricola, Caccia e Pesca in Sardegna

AGOSTINI A.,Origine delle costituzioni dei monti granatici in Sardegna (1666-1767) in "Archivio
Giuridico F.Serafini" vol.LXXI, p.300

FULCHERI B.,Monti frumentari della Sardegna,Torino 1904, p.14 e 21

LODDO CANEPA F.,Relazione della visita del vicerè des Hayes al regno di Sardegna (1770), Padova
1958, P.227

STATO DI CONSERVAZIONE	DATA DI RILEVAMENTO 25/8/81						DATA DI RILEVAMENTO						DATA DI RILEVAMENTO					
	O	B	M	C	P	R	O	B	M	C	P	R	O	B	M	C	P	R
STRUTTURE SOTTERRANEE																		
STRUTTURE MURARIE				/														
COPERTURE				/														
SOLAI				/														
VOLTE E SOFFITTI				/														
PAVIMENTI				/														
DECORAZIONI																		
PARAMENTI																		
INTONACI INT.				/														
INFISSI				/														

OSSERVAZIONI:

OA	N. CATALOGO GENERALE	N. CATALOGO INTERNAZIONALE	 MINISTERO PER I BENI CULTURALI E AMBIENTALI ISTITUTO CENTRALE PER IL CATALOGO E LA DOCUMENTAZIONE	AUTORE
CODICI	20/00029884	ITA:	SOPRINTENDENZA AI BENI AMBIENTALI ARCHITETTONICI, ARTISTICI E STORICI	10

(7604604) Roma, 1978 - I.P.Z.S. - S

C A G L I A R I

ALLEGATO N. 1 OGGETTO CA - USSARAMANNA - Ex Monte Granatico

Istituito nel 1753 (vedi Fulcheri p.14 e Agostini p.300); il monte di Ussaramanna nel 1770 aveva un fondo di 329 starelli contro i 500 stabiliti e 15 lavorati ed è inserito negli elenchi dei monti della diocesi di Ales redatti dal Cossu nel 1784 con un capitale di 500 starelli di grano. Nell'Archivio Diocesano di Ales sono custoditi alcuni documenti che ne attestano l'attività nel corso dell'Ottocento:

- 1814:una ricevuta di 38 starelli di grano versati dalla Giunta locale di Ussaramanna come tassa in sostituzione di L.128.5 al Clavario dell'Annona fromentaria di Cagliari;
- 1832:lavori di riparazione del monte per L.356 e 10 soldi;
- 1836:spese L.1,7 soldi e 6 denari per "riattamento" del monte
- 1841:notizia del furto di 300 soldi del fondo del monte, avvenuto il giorno 29/1/1830;
- 1842:lettera inviata dal Censorato Genrale al Censore Diocesano di ALES (vedi all.)in cui si inoltra la richiesta di delucidamenti chiesti dalla Giunta locale di Ussaramanna che, avendo ancora 65 starelli, non sa se distribuirli e a quale tasso di interesse.

2 - DIC. 1985

Pasolun

comune di USSARAMANNA rapporto 1:1000
foglio n° 6 allegato A mappato 560/561

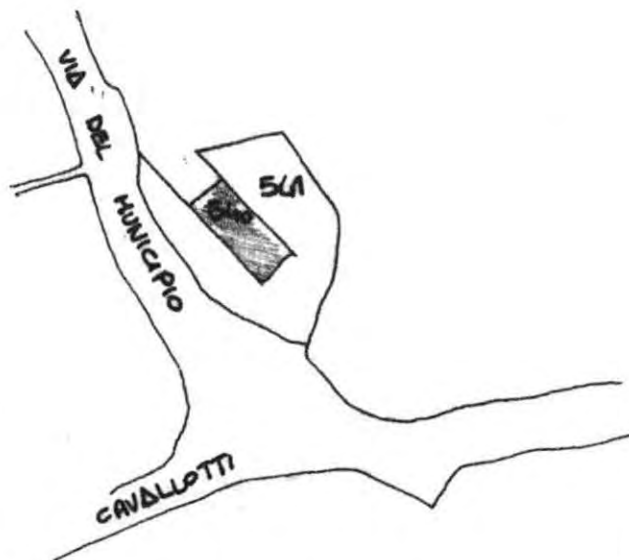

CHIESA S. MARIA (MONTE GRANATICO)



A

N. CATALOGO GENERALE

N. CATALOGO INTERNAZIONALE

MINISTERO PER I BENI CULTURALI E AMBIENTALI
DIREZ. GEN. DELLE ANTICHITA' E BELLE ARTI

REGIONE

SARDEGNA

ODICI

20/00029884

ITA:SOPRINTENDENZA AI BENI AMBIENTALI ARCHITETTONICI,
ARTISTICI E STORICI DI CAGLIARI E ORISTANO

Chiesa di S. Maria. Poi Monte granatico -

(7604604) Roma, 19

ALLEGATO N. 1

OGGETTO

CA - UMassamae Ota Repozito Merca

USSARAYANNA
RULLO E
FTG. 2 - 1

MONTE GRANATICO

— GENERALE —
800008884



A	N. CATALOGO GENERALE	N. CATALOGO INTERNAZIONALE	 MINISTERO PER I BENI CULTURALI E AMBIENTALI DIREZ. GEN. DELLE ANTICHITA' E BELLE ARTI	REGIONE
ODICI	20100029884	ITA:	SOPRINTENDENZA AI BENI AMBIENTALI ARCHITETTONICI, ARTISTICI E STORICI DI CAGLIARI E ORISTANO	SARDEGNA

(7604604) Roma, 15

ALLEGATO N. 2 OGGETTO PA - USSARAMANNA Chiesa S. Maria poi Monte gramatics
o la deposito merci

USSARAMANNA

RULLO E

FTG. B — 1 2 — 2

~~CHIESA S. QUIRICO~~ MONTEGRANATICO

— INTERNO — — CAMPANILE —

20/0008884



A	N. CATALOGO GENERALE	N. CATALOGO INTERNAZIONALE	 MINISTERO PER I BENI CULTURALI E AMBIENTALI DIREZ. GEN. DELLE ANTICHITA' E BELLE ARTI	REGIONE
ODICI	20/00029884	ITA:	SOPRINTENDENZA AI BENI AMBIENTALI ARCHITETTONICI, ARTISTICI E STORICI DI CAGLIARI E ORISTANO	SARDEGNA

(7604604) Roma, 14

ALLEGATO N. 3 OGGETTO PA-USSARAYANNA Rhies - S. Maria per Monte granatico
01a deposito terreni



A

N. CATALOGO GENERALE

N. CATALOGO INTERNAZIONALE

MINISTERO PER I BENI CULTURALI E AMBIENTALI
DIREZ. GEN. DELLE ANTICHITA' E BELLE ARTI

REGIONE

ODICI

20/00029884

ITA:

SOPRINTENDENZA AI BENI AMBIENTALI ARCHITETTONICI,
ARTISTICI E STORICI DI CAGLIARI E ORISTANO

SARDEGNA

(76/4604) Roma, 14

ALLEGATO N.

4

OGGETTO

PA - USSARAMA N. NA Chiesa S. Maria per fonte granitica
ora deposito Merce'



SANCTI LAURENTII

NOTICE
TO THE
PUBLIC
REGARDING
THE
REPAIRS
TO BE
MADE
TO THE
CHURCH
OF
ST. LAURENCE
IN
THE
MONTH
OF
MAY
NEXT
COMING
AND
THE
MONEY
TO BE
RAISED
FOR
THE
PURPOSE
OF
DOING
SO
BY
THE
PARISH
OF
ST. LAURENCE
AND
THE
MONEY
TO BE
RAISED
FOR
THE
PURPOSE
OF
DOING
SO
BY
THE
PARISH
OF
ST. LAURENCE

A

N. CATALOGO GENERALE

N. CATALOGO INTERNAZIONALE

MINISTERO PER I BENI CULTURALI E AMBIENTALI
DIREZ. GEN. DELLE ANTICHITA' E BELLE ARTI

REGIONE

ODICI

20/00029884

ITA:

SOPRINTENDENZA AI BENI AMBIENTALI ARCHITETTONICI,
ARTISTICI E STORICI DI CAGLIARI E ORISTANO

SARDEGNA

(7604604) Roma, 15

ALLEGATO N.

5

OGGETTO

CA-USSARAYANA.MA-Phis e S. MARIA poi Monte granatico
o ex deposito M.vee'





MINISTERO DELLE FINANZE

DIREZIONE GENERALE DEL CATASTO E DEI SERVIZI TECNICI ERARIALI

Accertato
USSARA MANNA

ACCERTAMENTO GENERALE DELLA PROPRIETA' IMMOBILIARE URBANA

(R. DECRETO LEGGE 13 APRILE 1939-XVII N°652)

ACCERTAMENTO GENERALE DELLA PROPRIETA' IMMOBILIARE URBANA

R. D. L. 13 aprile 1939-XVII, n. 652

COMUNE

di

Talloncino di riscontro

DELLA

SCHEDA NUMERO

4518004

AVVERTENZA: Il presente talloncino deve essere inedito e cura del dichiarante e sulla planimetria (riprodotta in un'unità immobiliare denunciata con la presente scheda) da presentare ai sensi dell'articolo 7 del R. D. L. 13 aprile 1939-XVII, n. 652.

Planimetria degli immobili urbani denunciati con la Scheda N° 4518004

Comune LUNAMATRINA

Ditta USSARA MANNA

Via

¹⁾ Segnare cognome, nome, paternita' del solo primo intestatario.

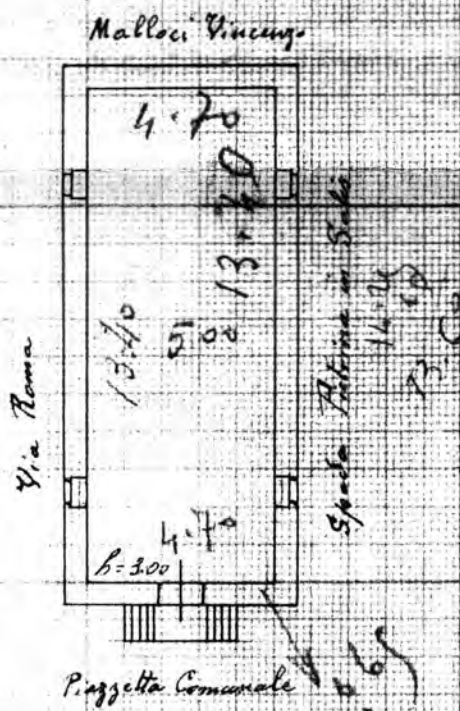

ORIENTAMENTO



SCALA di 1: 100

Compilata da:

(Titolo, nome e cognome del tecnico)

Iscritto all'Albo de' geometri

della Provincia di

Data

Firma

da 15

di rilascia il presente estratto in esenzione della tassa di bollo
dei diritti catastali e dei tributi speciali a richiesta Soprintendente
a. B. A. A. S. EA in data 27-7-82
N 6564 (prot N 7152 del 28-7-82)
ad USO ESCLUSIVO E NELL'INTERESSE DEL DEMANIO
DELLO STATO.

Cagliari 28 LUG. 1982 Mod. 8 R.C. ~~55215~~ 55207



P. IL DIRETTORE

IL CAPO SEZIONE
(geom. capo Gavino Biddu)

[Handwritten signature]



ACCERTAMENTO GENERALE DELLA PROPRIETA' IMMOBILIARE URBANA

(R. DECRETO LEGGE 13 APRILE 1939-XVII N°652)

Planimetria degli immobili urbani denunciati con la Scheda N° 10553543

Comune Serramanna
Via Roma N° 2 e Via Monte Granatico N° 1

Ditta Barra Lomunale di Guido Barro
Segnare cognome, nome, paternita' del solo primo intestatario

ACCERTAMENTO GENERALE DELLA PROPRIETA' IMMOBILIARE URBANA

(R.D.L. 13 aprile 1939-XVII, n. 652)

COMUNE
di Serramanna

Talloncino di riscontro
DELLA
SCHEDA NUMERO

662

1953543

AVVERTENZA: Il presente talloncino deve essere incollato a cura del dichiarante sulla planimetria (riproducente la unita immobiliare denunciata con la presente scheda) da presentare ai sensi dell'articolo 7 del R. D. L. 13 aprile 1939-XVII, n. 652.

Pianterreno

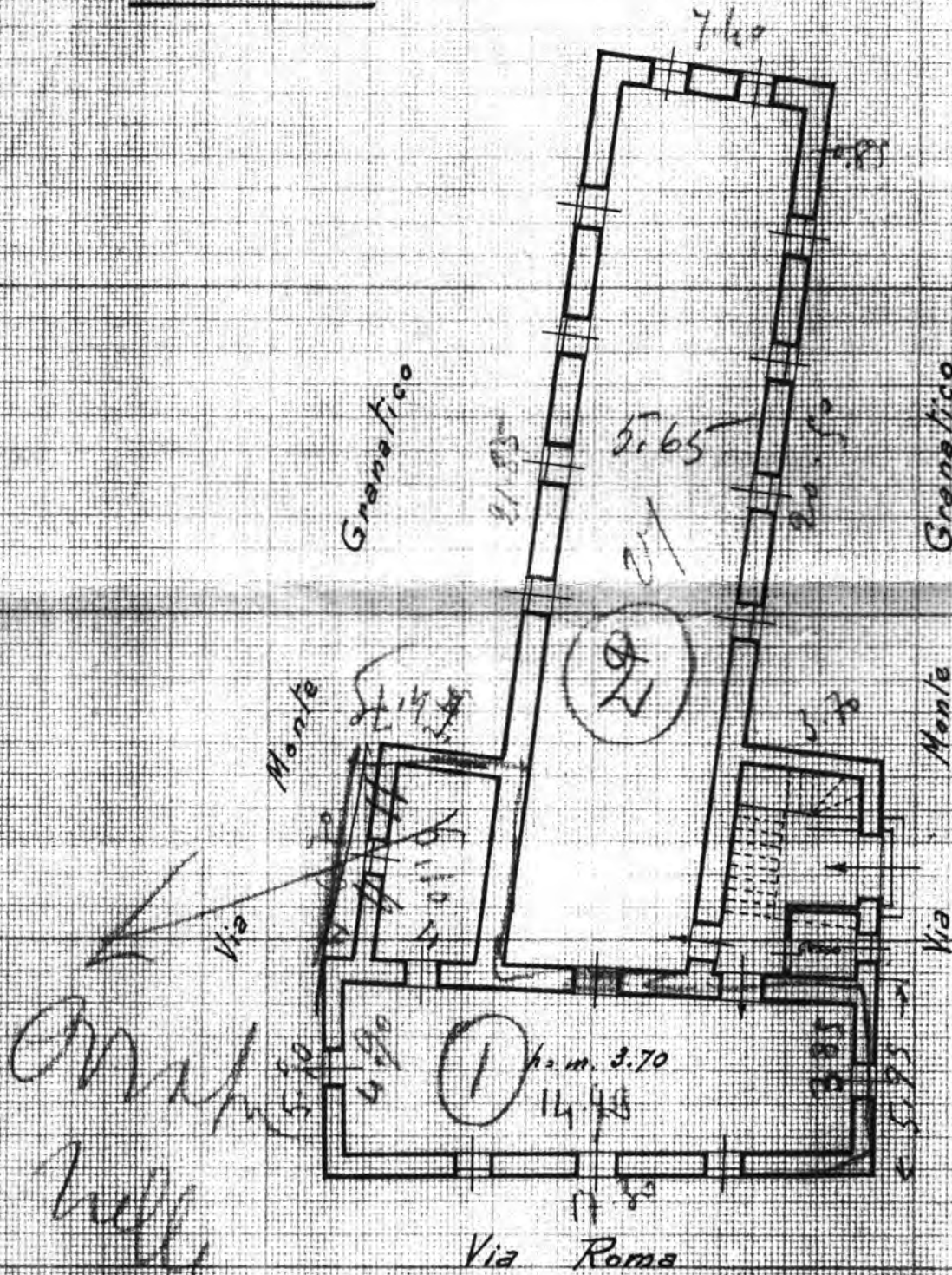

ORIENTAMENTO

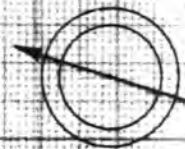

SCALA di 1:200

Compilata da:
Car. Pina Giovanni
(Titolo, nome e cognome del tecnico)

Iscritto all'Albo de
della Provincia di //

Firma Carlo Pina Giovanni

Data 16 Gennaio 1940



Non presentarsi al da dividere

Si rilascia il presente estratto in esenzione dalle tasse di bollo
dei diritti catastali e dei tributi speciali a richiesta Soprintendenza
ad Beni A.A.A.S. - CA in data 27-7-82
N 6564 (prov. N 7152 del 28-7-82
ad USO ESCLUSIVO E NELL'INTERESSE DEL DEMANIO
DELLO STATO.

Cagliari 28 LUG. 1982

Uscel 8 RE 55203



P. IL DIRETTORE

IL CAPO SEZIONE
(geom. capo Marino Biddau)

M. Biddau

CENSORATO GENERALE

Cagliari addi 2. Mayo

1847

REGNO DI SARDEGNA

Divisione Affari civili

N.° d' Ordine

N.° del Registro 149.

Altre sig. 119 Colos

Si ricordi nella risposta la data, la Divisione, ed i numeri sopra apposti.

N.° dei documenti annessi

La giunta locale di Ossanenanna è ricorsa come
esponendo di esse rimaste indistribuite stovelli 33. grano, e stivocano
istruzioni come regolate in proposito, attese le richieste di vari Agricoltori,
che abbisognerebbero venire favoriti, onde poterli seminare, e nel caso
di doverli ad essi tale prestito, se questo fosse senza accapere opposto
si si deve calcolare.

In tale contenuto non ha stimato di provvedere cosa alcuna
per non essermi note tutte le circostanze di fatto, che in simili casi
deveno mettersi a conoscenza di chi deve emettere un fondato sentimento,
ho creduto bene più conveniente di comunicare a S. S. M. lo stesso
inerte, perché appurato più da vicino tutte le relative circostanze possa
essere in grado di provvedersi in quel miglior modo, che le circostanze del
caso, quanto ad effettuarsi, o sopraversi. La desiderata distribuzione di
grano sopravanato, avuto riguardo alla coltivazione dei terreni,
a questi favoriti, da promoversi con quei fondi, a tenore delle altre cose

interiori

intenzioni, ben inteso però, che in qualunque caso la distribuzione, non abbia
ad intendersi fatta senza il consensimento dei consueti auspici.

Enel purgato a non ritardare il provvedimento, da riscontarmi
del risultato, ho il pregio di rassegnarmi con distinto rispetto

Di S. S. M. Ma

Dei suoi fedeli serviti

[Faint, mostly illegible handwritten text, possibly bleed-through from the reverse side of the page.]

Villaurbano