

A	N. CATALOGO GENERALE	N. CATALOGO INTERNAZIONALE		MINISTERO PER I BENI CULTURALI E AMBIENTALI DIREZ. GEN. DELLE ANTICHITA' E BELLE ARTI	REGIONE	N.
CODICI	20/00 070661	ITA:		SOPRINTENDENZA AI B.A.A.A.S. CA - OR	10	S A R D E G N A
PROVINCIA E COMUNE: CA - QUARTUCCIU				(5605237) Roma, 1975 - Ist. Poligr. Stato - S. (c. 400.000)		
LUOGO: Piazza Chiesa				<b>DESCRIZIONE:</b> <u>Esterno:</u>		
OGGETTO: CHIESA (o ORATORIO) DI S.LUIGI GONZAGA				L'oratorio di S.Luigi è ubicato nella piazza Chiesa vicino alla chiesa parrocchiale. La sua semplice facciata a capanna presenta un portolino architravato sormontato da finestrella e da campanile a vela, che fu realizzato nel 1907 da Pietrino Pau di Quartucciu insieme all'abbellimento delle volute.		
CATASTO: F° all.A mapp.D				<u>Interno:</u>		
CRONOLOGIA: XVII-XVIII secolo?				La pianta è ad aula rettangolare priva di abside anche perchè nella parte retrostante le è stato accorpato un ambiente quadrangolare, un tempo utilizzato come sede della confraternita. Il tetto a due falde ha copertura in coppi sardi ed è sorretto da capriate in legno di ginepro. I muri laterali sono realizzati in ladiri, il tradizionale mattone crudo ottenuto mescolando fango, paglia e ghiaia.		
AUTORE: Maestranze locali						
DEST. ORIGINARIA: CULTO						
USO ATTUALE: MAGAZZINO?						
PROPRIETA': Ente ecclesiastico: PARROCCHIA S.GIORGIO						
VINCOLI LEGGI DI TUTELA: L.1089/39 P.R.G. E ALTRI:						
TIPOLOGIA EDILIZIA - CARATTERI COSTRUTTIVI						
PIANTA: rettangolare ad aula unica, senza abside, divisa in due ambienti da un setto murario						
COPERTURE: a tetto a due falde in coppi						
VOLTE o SOLAI: capriate lignee in ginepro						
SCALE:						
TECNICHE MURARIE: muri laterali in "ladiri" (=fango, ghiaia e paglia) o mattoni crudi con pietrame misto						
PAVIMENTI:						
DECORAZIONI ESTERNE: ----						
DECORAZIONI INTERNE: ----						
ARREDAMENTI: statue e arredi lignei						
STRUTTURE SOTTERRANEE: ossario?						

**VICENDE COSTRUTTIVE - NOTIZIE STORICO - CRITICHE:**

La struttura architettonica assai semplice dell'oratorio ricorda più la tipologia del granaio che non quella di un edificio chiesastico. Va ricordato che nel 1725 venne costruito un magazzino per i 'frutti' della chiesa cui nel 1785 se ne aggiunse un altro; è probabile che queste notizie documentarie siano da porre in connessione con l'attuale oratorio di S.Luigi. Il recente restauro ha tra l'altro messo in luce nel fianco destro dell'edificio gli stipiti in pietra di un accesso per carri. Va infine segnalato che non è stato possibile raccogliere alcuna notizia sull'esistenza ab antiquo di questa chiesetta. La confraternita della SS.Vergine Auxilium Christianorum, sotto l'invocazione di San Luigi Gonzaga, venne fondata dal sacerdote Luigi Pinna, parroco di Quartucciu, nell'anno 1900.

---

**SISTEMA URBANO:**

L'oratorio è ubicato nella piazza Chiesa vicino alla chiesa parrocchiale

---

**RAPPORTI AMBIENTALI:**

---

**ISCRIZIONI - LAPIDI - STEMMI - GRAFFITI:**

**BIBLIOGRAFIA:**

A.PASOLINI, L'architettura religiosa, in Quartucciu, il suo patrimonio culturale (a cura di P.Corona), Oristano 1997, pp.159-161

STATO DI CONSERVAZIONE	DATA DI RILEVAMENTO 1998						DATA DI RILEVAMENTO						DATA DI RILEVAMENTO					
	O	B	M	C	P	R	O	B	M	C	P	R	O	B	M	C	P	R
STRUTTURE SOTTERRANEE																		
STRUTTURE MURARIE		X																
COPERTURE			X															
SOLAI			X															
VOLTE E SOFFITTI			X															
PAVIMENTI			X															
DECORAZIONI																		
PARAMENTI																		
INTONACI INT.																		
INFISSI																		

**OSSERVAZIONI:**

ALLEGATI:	RIFERIMENTI ALLE FONTI DOCUMENTARIE:
ESTRATTO MAPPA CATASTALE: all.1	FOTOGRAFIE:
FOTOGRAFIE:	
DISEGNI E RILIEVI: <p>Prospetto principale  Prospetto laterale  planimetria  Sezione longitudinale</p>	MAPPE - RILIEVI - STAMPE:
MAPPE:	
DOCUMENTI VARI:	ARCHIVI:
RELAZIONI TECNICHE:	

RIFERIMENTI ALTRE SCHEDE (CSU; MA; RA; OA; SM; D;.....):

COMPILATORE DELLA SCHEDA: A. PASOLINI <i>Alexandra Pasolini</i>	VISTO DEL SOPRINTENDENTE:	REVISIONI:
DATA: 1998		

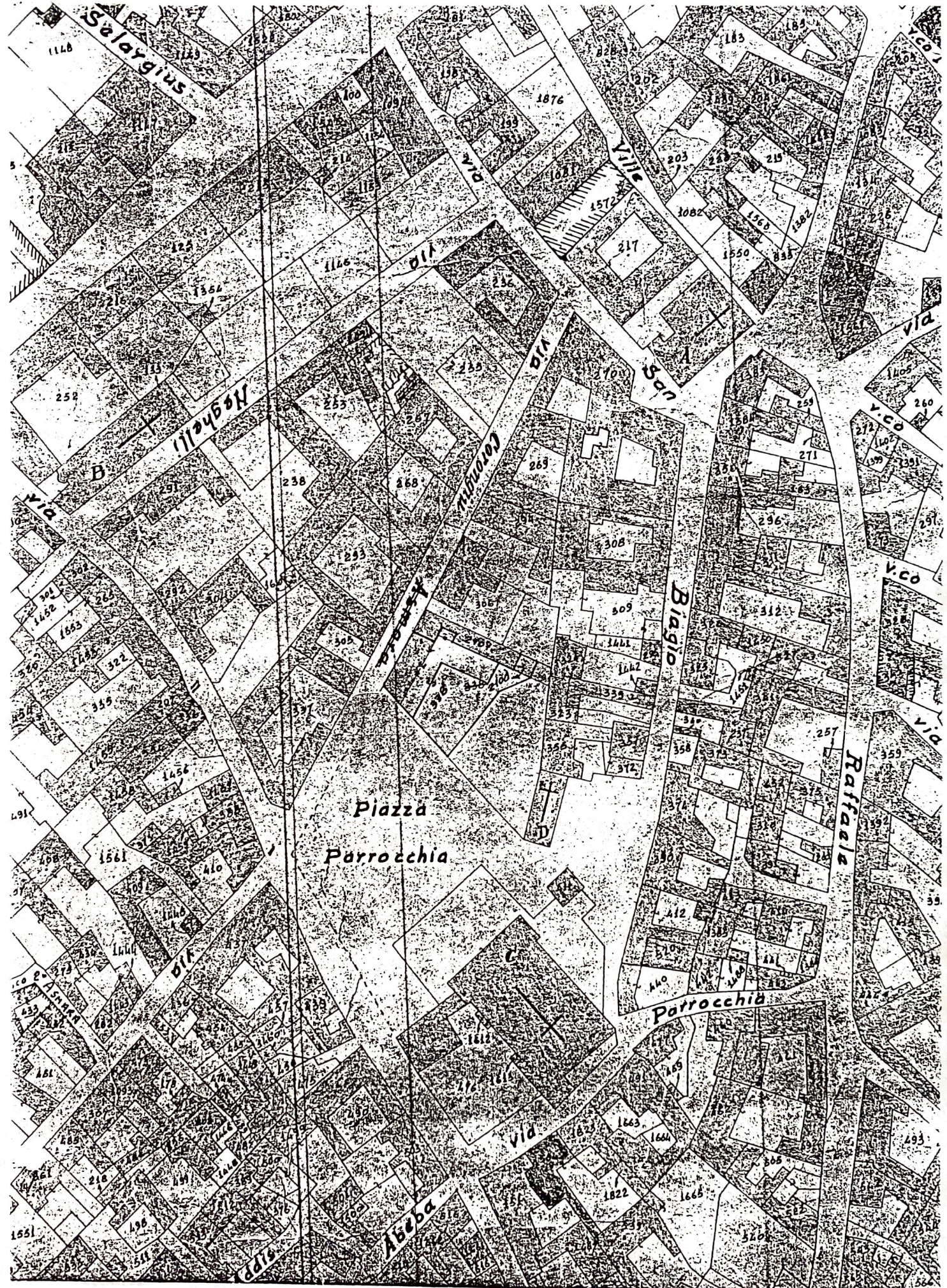

Salargius

Negrelli

Piazza  
Parrocchia

Parrocchia

Raffaele

Abbeba

116

117

118

119

120

121

122

123

124

125

126

127

128

129

130

131

132

133

134

135

136

137

138

139

140

141

142

143

144

145

146

147

148

149

150

151

152

153

154

155

156

157

158

159

160

161

162

163

164

165

166

167

168

169

170

171

172

173

174

175

176

177

178

179

180

181

182

183

184

185

186

187

188

189

190

191

192

193

194

195

196

197

198

199

200

201

202

203

204

205

206

207

208

209

210

211

212

213

214

215

216

217

218

219

220

221

222

223

224

225

226

227

228

229

230

231

232

233

234

235

236

237

238

239

240

241

242

243

244

245

246

247

248

249

250

251

252

253

254

255

256

257

258

259

260

261

262

263

264

265

266

267

268

269

270

271

272

273

274

275

LUGI CONZAGA

OLIVACCIO

CH. S. M. LUGI CONZAGA

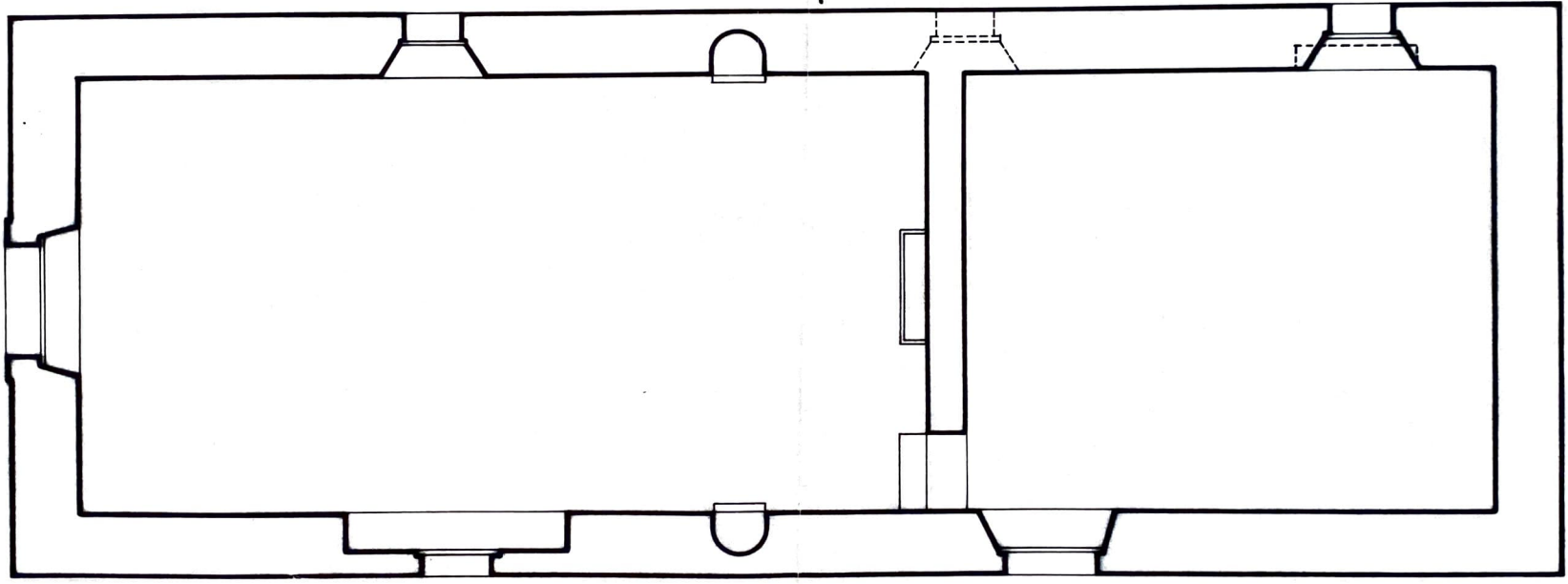

NORD

EST

