

REGIONE SICILIANA
COMUNE DI CATANIA
PROVINCIA DI CATANIA



PROGETTO DI RECUPERO E
CONSERVAZIONE DELLA CHIESA
S. MARIA DI GESU' E
VALORIZZAZIONE DELL'ANNEXO
CHIOSTRO CONVENTUALE

TAV. N° 401

SEZIONI TRASVERSALI

PROGETTO

SCALA ELABORATA 1:50

I PROGETTISTI

COMITENTE

ING. DR. ANTONIO PUPPO

PUBBLICA DEI FRATI BIANCHI
S. MARIA DI GESU'

ING. ROSA GIUSEPPE LA ROCCA

*Carlo Maria De
Ritona*

VISTI

TUTTI I RAGGIUNTI

2259 20 LUG 2005

ING. DR. ANTONIO PUPPO

De Ritona

ING. ROSA GIUSEPPE LA ROCCA



SEZIONE C-C



SEZIONE D-D

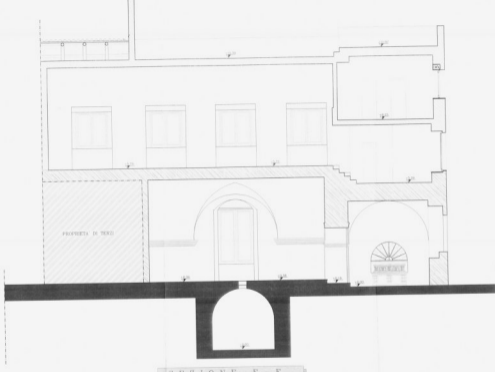

SEZIONE E-E