

A	N. CATALOGO GENERALE	N. CATALOGO INTERNAZIONALE	 ASSESSORATO REGIONALE BENI CULTURALI E AMBIENTALI E P.I. CENTRO REGIONALE INVENTARIO, CATALOGAZIONE E DOCUMENTAZIONE	REGIONE	N°	
CODICI	19 700182871	ITA:	SOPRINTENDENZA PER I BENI CULTURALI E AMBIENTALI Sezione per i Beni ARCHITETTONICI URBANISTICI - CATANIA	86	SICILIA	1

PROVINCIA E COMUNE:	CT-CATANIA	SU/TP
LUOGO:	Piazza Santa Maria di Gesù, 18;	
OGGETTO:	Chiesa S. Maria di Gesù (prees); Cappella Paternò	
RIFERIMENTI TOPOGRAFICI: CATASTO:	foglio 22 (1962) - particella D	
CRONOLOGIA:	XVIII (1706)	
AUTORE:	attr. a Girolamo Palazzotto (fra Liberato) Messina 1588-Catania 1754	
DEST. ORIGINARIA:	Chiesa	
USO ATTUALE:	Chiesa	
PROPRIETA':	Ente: Chiesa.	
VINCOLI	LEGGI DI TUTELA: 1089/39 art. 4	
	P.R.G. E ALTRI: c.s.	
PIANTA:	longitudinale: ad aula rettangolare; inavata, cappelle laterali	
COPERTURE:	tetto a capanna; capriate, coppi.	
VOLTE e SOLAI:	volta a botte con lunette, tipo non accertabile, intonacate.	
NUMERO DEI PIANI:	(in piano) liv. continui; 1;	
SCALE:	nessuna	
TECNICHE MURARIE:	muratura in pietra intonacata;	
PAVIMENTI:	rifatto in marmo	
DECORAZIONI ESTERNE:	portale e finestre decorati in pietra; fasce in pietra bianca, marmo	
DECORAZIONI INTERNE:	"macchina dell'altare in legno", stucchi, bassorilievi.	
ARREDAMENTI:	statue, quadri.	
STRUTTURE SOTTERRANEE:	non praticabile.	

DESCRIZIONE:

Il prospetto principale che si erge dalla piazza omonima, è monofastigiato, con solido timpano triangolare e due paraste bicrome ai lati. Portale, finestre laterali, medaglione semicircolare con la raffigurazione della Vergine, e la finestra alta centrale, impreziosiscono la nuda superficie intonacata compresavi. La Chiesa ha semplice impianto ed aula rettangolare con profondo presbiterio. Sul lato settentrionale, sorge una nobile cappella (privata), che conserva, nella monofora gotica di prospetto sicura testimonianza dell'edificazione antecedente al 1693; Degni di rilievo all'interno della Chiesa, sono i resti della preesistente; quali la macchina dell'altare maggiore e il portale all'ingresso della cappella privata dei Paternò.

VICENDE COSTRUTTIVE - NOTIZIE STORICO-CRITICHE:

XVIII(1706) *La Chiesa fu riedificata nel 1706 nello stesso sito(Dato) ove sorgeva precedentemente, da Frà Liberato che allora aveva solo vent'anni(Policastro). Gran parte delle sculture in pietra che adornano la facciata della Chiesa sono probabilmente dovute ad Antonio Calì(Policastro). All'interno si ammirano ancora splendidi resti della precedente costruzione, quali: la "macchinetta" dell'altare, presumibilmente coeva al Cristo di Frate Umile da Petralia che fa parte della stessa, attribuita a Frate Giovanni da Calascibetta che operò intorno al 1628.*

SISTEMA URBANO O TERRITORIALE:

Quartiere urbano di espansione recente; sorse dov'era una Chiesa precedente allora "extra moenia"

RAPPORTI AMBIENTALI:

L'edificio prospetta sulla piazza omonima ed alla sua sinistra si trova la cappella Paternò, mentre alla sua destra l'ingresso del Chiostro. La cortina edilizia intorno non è coeva.

ISCRIZIONI - LAPIDI - STEMMI - GRAFFITI:

RESTAURI (tipo, carattere, epoca):

BIBLIOGRAFIA:

Boscarino- quaderni IDAU

Dato- "La città di Catania" edizioni officine 1983

PolICASTRO "Catania nel settecento" edizioni SEI 1950

STATO DI CONSERVAZIONE	DATA DI RILEVAMENTO <i>settem. 91</i>						DATA DI RILEVAMENTO						DATA DI RILEVAMENTO					
	O	B	M	C	P	R	O	B	M	C	P	R	O	B	M	C	P	R
STRUTTURE SOTTERRANEE																		
STRUTTURE MURARIE		X	X															
COPERTURE		X																
SOLAI																		
VOLTE E SOFFITTI		X	X															
PAVIMENTI		X																
DECORAZIONI		X																
PARAMENTI																		
INTONACI INT.			X															
INFISSI		X																

OSSERVAZIONI:

ALLEGATI:	RIFERIMENTI ALLE FONTI DOCUMENTARIE:
ESTRATTO MAPPA CATASTALE:	FOTOGRAFIE:
FOTOGRAFIE: <i>all.n.1-2</i>	
DISEGNI E RILIEVI: <i>all.n.3-4-5 (riprese del luglio 91)</i>	
DISEGNI E RILIEVI: <i>pianta all.n.6</i>	
DISEGNI E RILIEVI: <i>prospetto all.n.7</i>	
MAPPE:	MAPPE - RILIEVI - STAMPE:
DOCUMENTI VARI:	ARCHIVI:
RELAZIONI TECNICHE:	

RIFERIMENTI ALTRE SCHEDE (CSU; MA; RA; OA; SM; D:):

vecchia scheda "A" 27-11-85 (C.Mascoli)

COMPILATORE DELLA SCHEDA:	VISTO DEL SOPRINTENDENTE:	REVISIONI:
<i>arch. Concetta Mascoli</i> <i>Concetta Mascoli</i>	SOPRINTENDENZA PER I BENI CULTURALI ED AMBIENTALI - CATANIA	
DATA: <i>luglio 91</i>	21 NOV. 1991 <i>F. Colpa</i>	

A	N. CATALOGO GENERALE	N. CATALOGO INTERNAZIONALE	 ASSESSORATO REGIONALE BENI CULTURALI E AMBIENTALI E P.I. CENTRO REGIONALE INVENTARIO, CATALOGAZIONE E DOCUMENTAZIONE	REGIONE	N.
19 / 0 0 1 8 2 8 7 1 .		ITA:		SOPRINTENDENZA PER I BENI CULTURALI E AMBIENTALI Sezione per i Beni ARCHITETTONICI URBANISTICI - CATANIA	SICILIA
ALLEGATO N. 1					

NUOVO CATASTO EDILIZIO URBANO
 ESTRATTO DI ABOZZO DI MAPPA

Da servire ad uso esclusivo di collegamento del dat. N.CEU.
 Comune di Catania Si rilascia il presente certificato in
 Foglio N° 22 Scala di 1: 2.000 libera ed in conformità dei rilievi praticati ai
 Mod. n° 66851 alla Riscossa L. sensi dell'art. 44 del Regolamento S.P. 1778
 Si convalida in particelle D nell'interesse dello Stato — richiesto dal
Sou - BBAA et
 con nota n. 104062 del 2.10.91

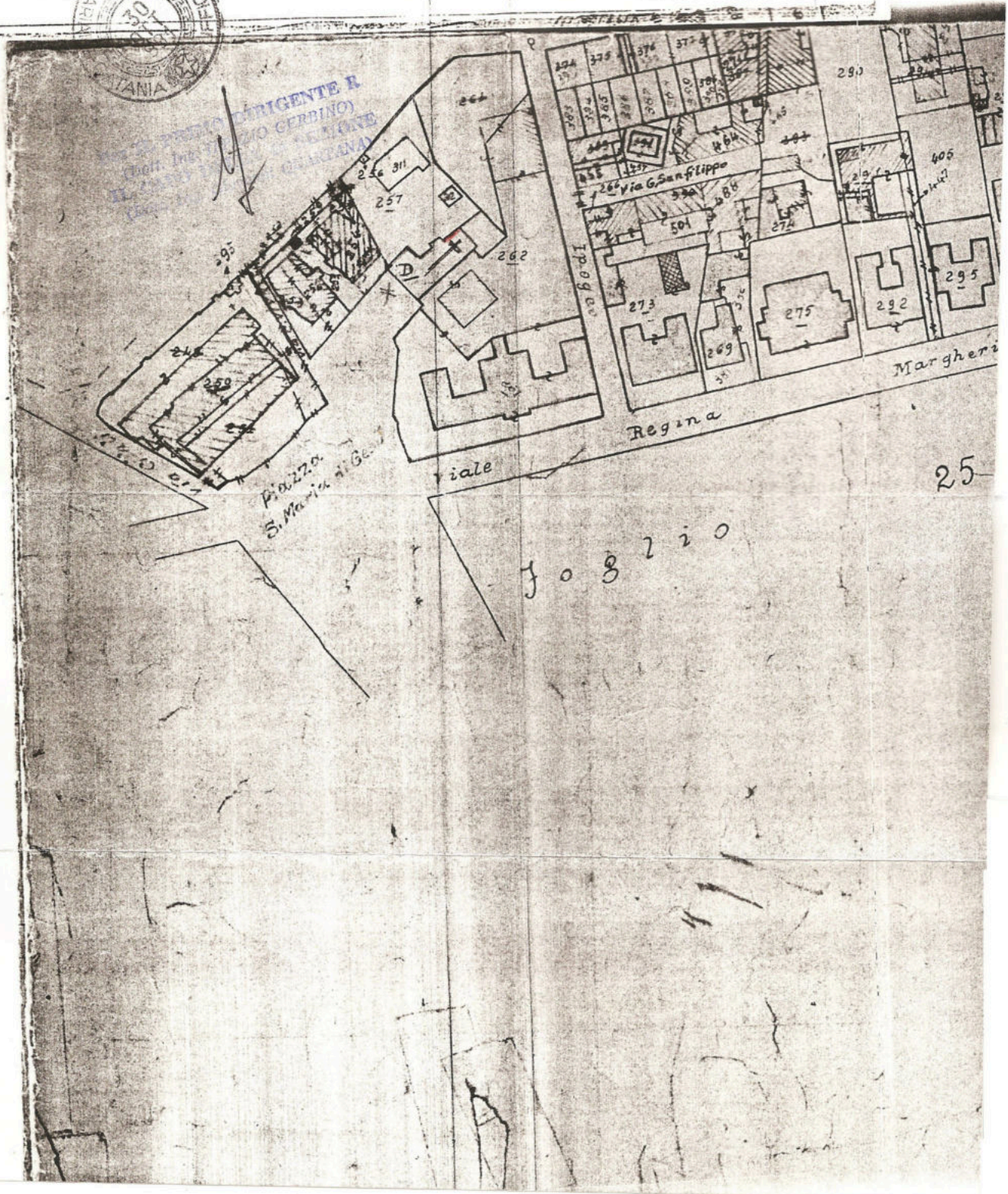

Comune : Catania
 Luogo : piazza S. Maria
 di Gesù
 oggetto : Chiesa S. Maria
 di Gesù

Estratto di Mappa
 F 22 part. D (1962)

A	N. CATALOGO GENERALE	N. CATALOGO INTERNAZIONALE	 ASSESSORATO REGIONALE BENI CULTURALI E AMBIENTALI E P.I. CENTRO REGIONALE INVENTARIO, CATALOGAZIONE E DOCUMENTAZIONE	REGIONE	N°
19 70 018 2871		ITA:	SOPRINTENDENZA PER I BENI CULTURALI E AMBIENTALI Sezione per i Beni ARCHITETTONICI URBANISTICI - CATANIA	SICILIA	
ALLEGATO N. 2					

NUOVO CATASTO EDILIZIO URBANO
 ESTRATTO DI ABOZZO DI MAPPA

Da servire ad uso esclusivo di collegamento dei dati N.C.E.U.
 Comune di Catania

Foglio N° 22 Scala di 1:2000

Mod. N° 668/50 Riscosse L. _____

Si convalidano _____

Sec. BB AA C1
 104060 2.10.91

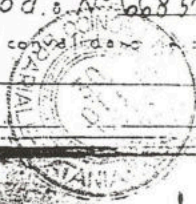

comune :CATANIA
 luogo :PIAZZA S. MARIA di
 GESU'
 oggetto :CHIESA S. MARIA DI
 GESU'

Estratto di Mappa

F 22 part. D (1962)



J o s z i o



comune:: CATANIA

luogo : PIAZZA S. MARIA DI
GESU

VEDUTA D'INSIEME

A	N. CATALOGO GENERALE	N. CATALOGO INTERNAZIONALE	 ASSESSORATO REGIONALE BENI CULTURALI E AMBIENTALI E P. I. CENTRO REGIONALE INVENTARIO, CATALOGAZIONE E DOCUMENTAZIONE SOPRINTENDENZA PER I BENI CULTURALI E AMBIENTALI Sezione per i Beni Architettonici Urbanistici - CATANIA	REGIONE SICILIA	N.
19 / 00182871	ITA:				
ALLEGATO N. 3					



comune : CATANIA
 luogo : PIAZZA S.
 MARIÀ DI GESU'

PARTICOLARE FACCIATA

A	N. CATALOGO GENERALE	N. CATALOGO INTERNAZIONALE	 ASSESSORATO REGIONALE BENI CULTURALI E AMBIENTALI E P.I. CENTRO REGIONALE INVENTARIO, CATALOGAZIONE E DOCUMENTAZIONE SOPRINTENDENZA PER I BENI CULTURALI E AMBIENTALI Sezione per i Beni ARCHITETTONICI URBANISTICI - CATANIA	REGIONE SICILIA	N.
19 / 00182871		ITA:		ALLEGATO N. 5	



comune / : CATANIA
 luogo : piazza.
 S. MARIA DI
 GESU`

PARTICOLARE CAPPELLA
 PATERNO`

A	N. CATALOGO GENERALE	N. CATALOGO INTERNAZIONALE	 ASSESSORATO REGIONALE BENI CULTURALI E AMBIENTALI E P.I. CENTRO REGIONALE INVENTARIO, CATALOGAZIONE E DOCUMENTAZIONE SOPRINTENDENZA PER I BENI CULTURALI E AMBIENTALI Sezione per i Beni Architettonici Urbanistici - CATANIA	REGIONE	N.
19/00182871.	ITA:			SICILIA	
ALLEGATO N. 5					

A	N. CATALOGO GENERALE	N. CATALOGO INTERNAZIONALE	 ASSESSORATO REGIONALE BENI CULTURALI E AMBIENTALI E P.I. CENTRO REGIONALE INVENTARIO, CATALOGAZIONE E DOCUMENTAZIONE	REGIONE	N°
19 / 0 0 1 8 2 8 7 1 .		ITA:	SOPRINTENDENZA PER I BENI CULTURALI E AMBIENTALI Sezione per i Beni ARCHITETTONICI URBANISTICI - CATANIA	SICILIA	
ALLEGATO N. <u>6</u>					

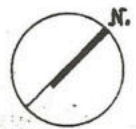
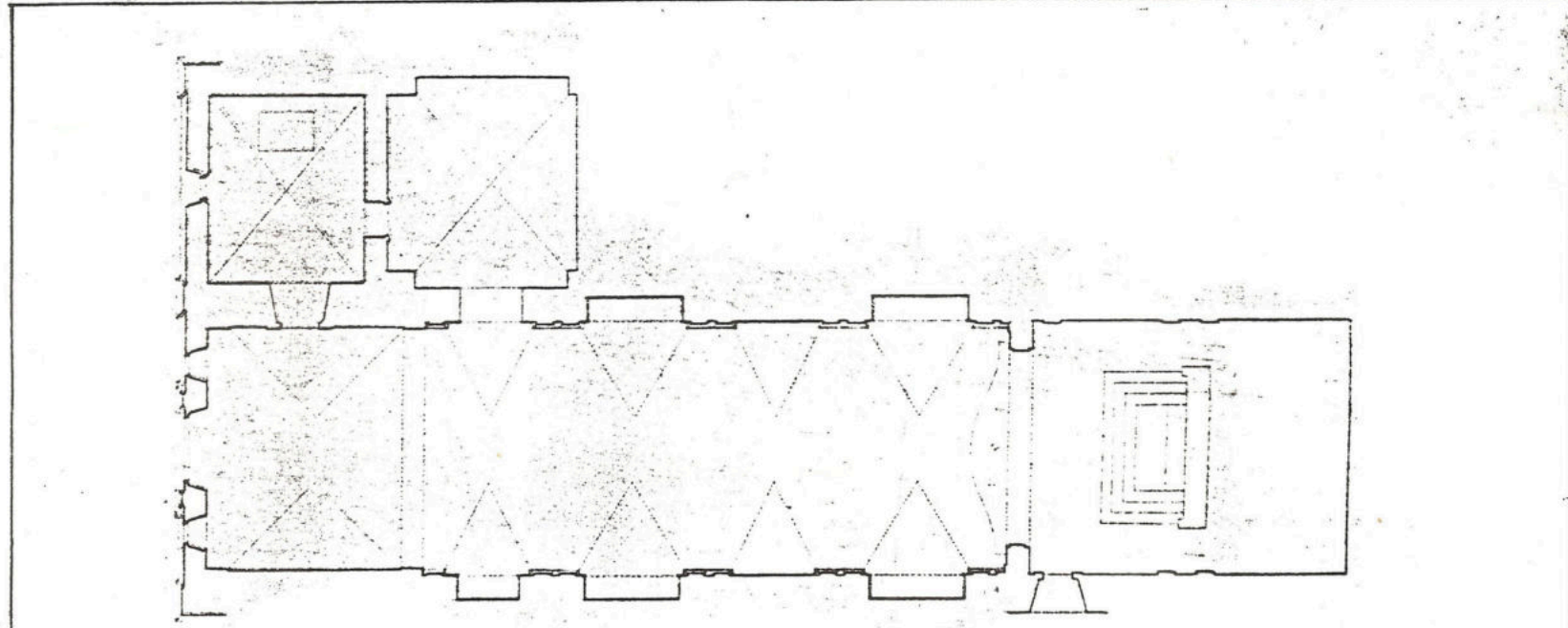

COMUNE DI CATANIA
CHIESA DI S.MARIA DI GESU'
 PLANIMETRIA (ELABORAZIONE da QUAD. IDAU/2)

A	N. CATALOGO GENERALE	N. CATALOGO INTERNAZIONALE	 ASSESSORATO REGIONALE BENI CULTURALI E AMBIENTALI E P.I. CENTRO REGIONALE INVENTARIO, CATALOGAZIONE E DOCUMENTAZIONE	REGIONE	N°
19 / 0 0 1 8 2 8 7 1 .		ITA:	SOPRINTENDENZA PER I BENI CULTURALI E AMBIENTALI Sezione per i Beni ARCHITETTONICI URBANISTICI - CATANIA	SICILIA	
ALLEGATO N. 7					

COMUNE DI CATANIA

CHIESA DI S. MARIA DI GESU'

PROSPETTO PRINCIPALE E PORTALE

(+ IDAU/2)

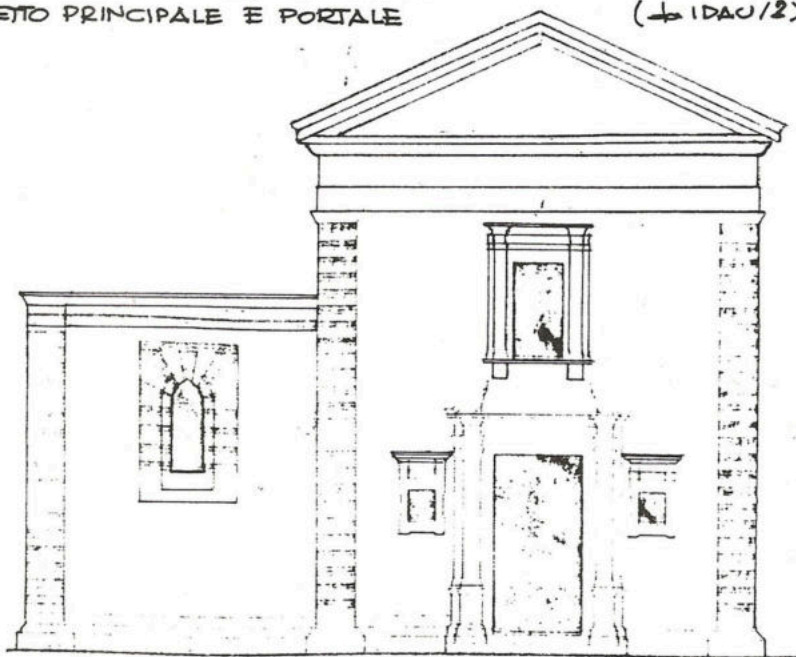

PROSPETTO

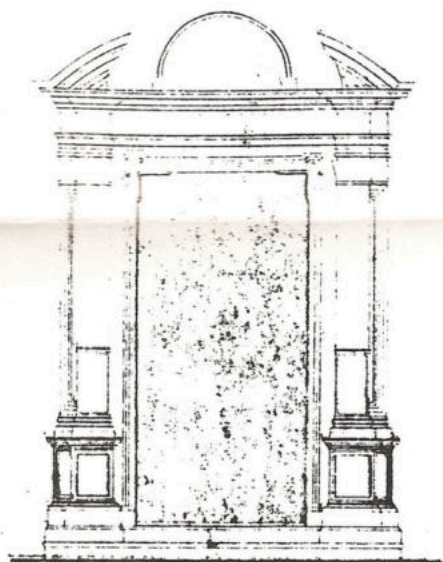

PORTALE