



Ministero per i Beni e le Attività Culturali
Direzione Regionale per i Beni Culturali e Paesaggistici dell'Emilia Romagna

IL DIRETTORE REGIONALE

Visto il Decreto Legislativo 30 marzo 2001, n. 165 "Norme generali sull'ordinamento del lavoro alle dipendenze delle amministrazioni pubbliche";

Visto il Decreto Legislativo 20 ottobre 1998, n. 368 "Istituzione del Ministero per i beni e le attività culturali, a norma dell'art. 11 della legge 15 marzo 1997, n. 59", come modificato dal Decreto Legislativo 8 gennaio 2004, n. 3 "Riorganizzazione del Ministero per i beni e le attività culturali, ai sensi dell'art. 1 della legge 6 luglio 2002, n. 137";

Visto l'articolo 6 del Decreto Legislativo 8 gennaio 2004, n.3, recante disposizioni transitorie e finali;

Visto il Decreto Legislativo 22 gennaio 2004, n.42 "Codice per i beni culturali ed il paesaggio, ai sensi dell'art. 10 della legge 6 luglio 2002, n. 137", come modificato con il Decreto Legislativo 24 marzo 2006, n. 156, il Decreto Legislativo 26 marzo 2008, n.62 e la Legge 12 luglio 2011, n.106;

Visto il Decreto Dirigenziale 6 febbraio 2004, recante le procedure per la verifica dell'interesse culturale del patrimonio immobiliare pubblico;

Visto il Decreto Dirigenziale 25 gennaio 2005, recante i criteri e le modalità per la verifica dell'interesse culturale dei beni immobili di proprietà delle persone giuridiche private senza fine di lucro;

Visto il Decreto Dirigenziale 28 febbraio 2005, recante modifiche e integrazioni al Decreto Dirigenziale 6 febbraio 2004;

Visto il D.P.R. 26 novembre 2007, n. 233 "Regolamento di riorganizzazione del Ministero per i beni e le attività culturali, a norma dell'articolo 1, comma 404, della legge 27 dicembre 2006, n. 296", come modificato con il D.P.R. 2 luglio 2009, n. 91;

Vista la nota del 01/10/2009, con la quale la Parrocchia di San Gabriele in Baricella ha chiesto la verifica dell'interesse culturale ai sensi dell'art. 12 del D. Lgs. 22 gennaio 2004, n. 42 per l'immobile appresso descritto;

Viste le successive integrazioni pervenute il 23/02/2010;

Visto il parere della competente Soprintendenza per i Beni Architettonici e Paesaggistici espresso con nota prot. 5186 del 16/04/2010, pervenuta in data 21/04/2010;

Ritenuto che l'immobile

denominato	Chiesa di San Gabriele e pertinenze e Oratorio del Suffragio
Regione	Emilia Romagna
Provincia di	Bologna
Comune di	Baricella



Ministero per i Beni e le Attività Culturali

Direzione Regionale per i Beni Culturali e Paesaggistici dell'Emilia Romagna

Località San Gabriele - Mondonuovo
Sito in Via Savena Vecchia
Numero civico s.n.c.

Distinto al N.C.T. al foglio 27 particelle A, C, 197, 83 sub 2 e sub 9 parte (porzione sud delimitata a nord dalla prosecuzione verso est del confine nord del sub 2), come dalla allegata planimetria catastale, presenta interesse storico-artistico ai sensi degli artt. 10, comma 1, e 12 del D.lgs. 22 gennaio 2004, n.42 per i motivi contenuti nella relazione storico artistica allegata

DECRETA

che il bene denominato **Chiesa di San Gabriele e pertinenze e Oratorio del Suffragio**, meglio individuato nelle premesse e descritto negli allegati, è dichiarato di interesse storico artistico ai sensi degli artt.10, comma 1, e 12 del D.lgs. 22 gennaio 2004, n. 42 e rimane quindi sottoposto a tutte le disposizioni di tutela contenute nel predetto Decreto Legislativo.

La planimetria catastale e la relazione storico artistica fanno parte integrante del presente decreto che verrà notificato ai proprietari, possessori o detentori a qualsiasi titolo del bene che ne forma oggetto e al Comune di Baricella.

Il presente decreto è trascritto presso l'Agenzia del Territorio - servizio pubblicità immobiliare dalla competente Soprintendenza ed avrà efficacia nei confronti di ogni successivo proprietario, possessore o detentore a qualsiasi titolo del bene.

Avverso il presente decreto è ammesso il ricorso amministrativo alla Direzione Generale per il paesaggio, le belle arti, l'architettura e l'arte contemporanee ai sensi dell'articolo 16 del D.Lgs. 22 gennaio 2004, n. 42.

Sono, inoltre, ammesse proposizioni di ricorso giurisdizionale al T.A.R. competente per territorio a norma della Legge 6 dicembre 1971, n. 1034, come modificata con il Decreto Legislativo 2 luglio 2010 n. 104, ovvero ricorso straordinario al Capo dello Stato ai sensi del D.P.R. 24 novembre 1971, n. 1199.

Bologna, 18/03/2013

IL DIRETTORE REGIONALE
Arch. Carla Di Francesco

LD / PFR





Ministero per i Beni e le Attività Culturali

Direzione Regionale per i Beni Culturali e Paesaggistici dell'Emilia Romagna

Relazione Allegata

Identificazione del Bene

Denominazione	Chiesa di San Gabriele e pertinenze e Oratorio del Suffragio
Regione	Emilia Romagna
Provincia	Bologna
Comune	Baricella
Località	San Gabriele - Mondonuovo
Sito in	Via Savena Vecchia
Numero civico	s.n.c.
N.C.T.	foglio 27 particelle A, C, 197, 83 sub 2 e sub 9 parte (porzione sud)

Relazione Storico-Artistica

La Parrocchia di S. Gabriele era originariamente una cappellania della chiesa di Santa Maria di Baricella che, nel 1606, si sottrae alla giurisdizione di Bugliolo ottenendo per il parroco il titolo di arciprete. In quella stessa occasione il Cardinale Lorenzo Bianchetti e il conte Marc'Antonio Bianchetti, insieme ad alcuni benefattori del luogo, accumulano una dote di beni immobili corrispondenti ad una rendita annua di 200 scudi. Nel 1619 il Senatore Cesare Bianchetti (1585-1655) regala un terreno lungo la via Savena per la costruzione di un'altra chiesa, dedicata a S. Gabriele Arcangelo, a cui è molto devoto, e a ricordo della confraternita bolognese di S. Gabriele, da lui fondata qualche anno prima.

L'edificio sacro dà il suo nome alla frazione che si va raccogliendo intorno alla Chiesa, che diventa parrocchia indipendente il 1 marzo 1905. Don Guglielmo Boccafogli (1905-1915) promuove il restauro del campanile e dell'adiacente Oratorio del Suffragio, come ricorda la lapide all'interno dell'oratorio stesso, edificato nel 1631 come sede della locale Confraternita di S. Maria del Suffragio, cui è donata dal gonfaloniere generale Luigi Ferdinando Marsigli una reliquia costituita da una scheggia della Croce all'interno di "*in un elegante ostensorio*" d'argento.

La confraternita, soppressa nel 1798 dal governo napoleonico con i beni incamerati e venduti, è ripristinata nel 1815. Sappiamo che nella chiesetta si trovavano un organo Marenzi (primi decenni secolo XX) ad otto registri, ora scomparso, ed un dipinto di piccole dimensioni del Crespi, trafugato una decina di anni fa.

Il complesso parrocchiale di San Gabriele nell'omonima località (detta anche Mondonuovo) del comune di Baricella consta della Chiesa, del campanile, dell'edificio adibito a canonica e dell'Oratorio del Suffragio.

Il semplice prospetto intonacato della Chiesa, scandito da quattro paraste che terminano in una fascia architravata su cui s'impone il frontone triangolare, presenta al centro il portone



Ministero per i Beni e le Attività Culturali

Direzione Regionale per i Beni Culturali e Paesaggistici dell'Emilia Romagna

coronato da una grande lunetta e in asse, un finestrone rettangolare. Anche i lati dell'edificio sacro sono scanditi verticalmente da paraste che spiccano cromaticamente sull'intonaco di fondo.

L'interno, a navata unica con due altari laterali, è coperto da volta a botte in arelle, mentre la cantoria è attualmente adibita a cappella feriale. La chiesa è costruita in mattoni pieni avente spessore di una testa ed il tetto è formato da capriate lignee e manto di copertura in coppi.

Il campanile, dall'impianto planimetrico quadrangolare, è caratterizzato dal basamento a scarpa su cui s'impone una porzione che, su tutti i lati, presenta specchiature rettangolari con gli angoli stondati, ed è sormontata da un cornicione modanato su cui poggia la cella, delimitata da paraste con grandi finestre ad arco a tutto sesto, chiuse in basso da un parapetto a balaustrini. La torre campanaria è coronata da una guglia a base ottagonale. Anche il campanile è costruito in mattoni pieni con scale in muratura sostenute da volta zoppe.

La canonica, a pianta pressoché quadrangolare, in muratura intonacata, a due piani fuori terra oltre al seminterrato a volte, sicuramente più antico rispetto all'edificio, presenta il prospetto principale scandito dal ritmo regolare delle aperture con portone d'ingresso centrale sopraelevato su alcuni gradini ed inserito in un'incorniciatura ad arco a tutto sesto. Nel 1955 il parroco Don Carlo Covoni fa costruire sul lato nord-est un corpo di fabbrica in mattoni e cemento armato, coperto a terrazza.

L'Oratorio dedicato alla Madonna del Suffragio, in muratura di mattoni intonacata, presenta al centro del prospetto, delimitato da paraste e coronato a capanna, il portone centrale inserito in una cornice mistilinea e in asse una grande finestra ovale. L'interno, a navata unica, è scandito lateralmente da paraste sui cui capitelli s'impostano le volte a vela eseguite con mattoni in folio. Il presbiterio, sopraelevato, è caratterizzato dalla copertura decorata con un occhio di cielo, su cui si librano alcuni angeli. Sul lato sinistro dell'abside, all'esterno, il piccolo campanile a vela con campana del 1630. Attualmente l'edificio non è più adibito al culto, ma è destinato a diverse attività a servizio della parrocchia come (riunioni, manifestazione ecc.).

Il complesso parrocchiale in esame ha un indubbio valore storico-artistico ed architettonico, essendo legato alle vicende dell'antica località di San Gabriele del comune di Baricella e, pertanto, deve essere sottoposto alle disposizioni del Decreto Legislativo 42/2004 e s.m.i.

Redatta da:

dott.ssa. Daniela Sinigalliesi: *Soprintendenza per i Beni Architettonici e Paesaggistici per le province di Bologna, Modena e Reggio Emilia.*

arch. Loredana Deb: *funzionario responsabile dell'istruttoria per la Direzione Regionale per i Beni Culturali e Paesaggistici dell'Emilia - Romagna.*

Visto : Il DIRETTORE REGIONALE
Arch. Carla Di Francesco

LD / PFR





Ministero per i Beni e le Attività Culturali
Direzione Regionale per i Beni Culturali e Paesaggistici dell'Emilia Romagna

Planimetria Allegata

Identificazione del Bene

Denominazione	Chiesa di San Gabriele e pertinenze e Oratorio del Suffragio
Regione	Emilia Romagna
Provincia	Bologna
Comune	Baricella
Località	San Gabriele - Mondonuovo
Sito in	Via Savena Vecchia
Numero civico	s.n.c.
N.C.T.	foglio 27 particelle A, C, 197, 83 sub 2 e sub 9 parte (porzione sud)

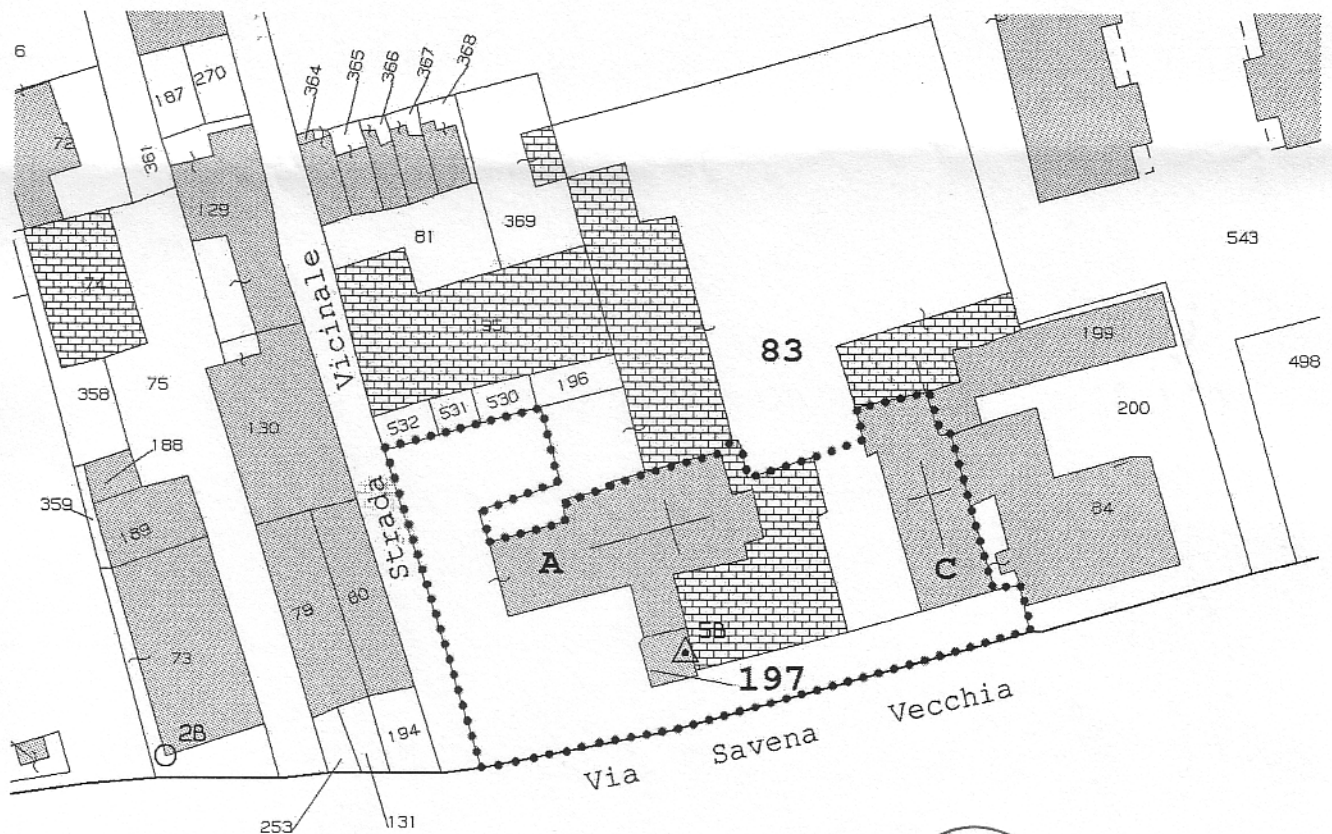

LD/PFR

Visto : Il DIRETTORE REGIONALE
Arch. Carla Di Francesco





Ministero per i Beni e le Attività Culturali

Direzione Regionale per i Beni Culturali e Paesaggistici dell'Emilia Romagna

Planimetria Allegata

Identificazione del Bene

Denominazione Chiesa di San Gabriele e pertinenze e Oratorio del Suffragio
Regione Emilia Romagna
Provincia Bologna
Comune Baricella
Località San Gabriele - Mondonuovo
Sito in Via Savena Vecchia
Numero civico s.n.c.
N.C.T. foglio 27 particelle A, C, 197, 83 sub 2 e sub 9 parte (porzione sud)

Part. 83 sub. 2

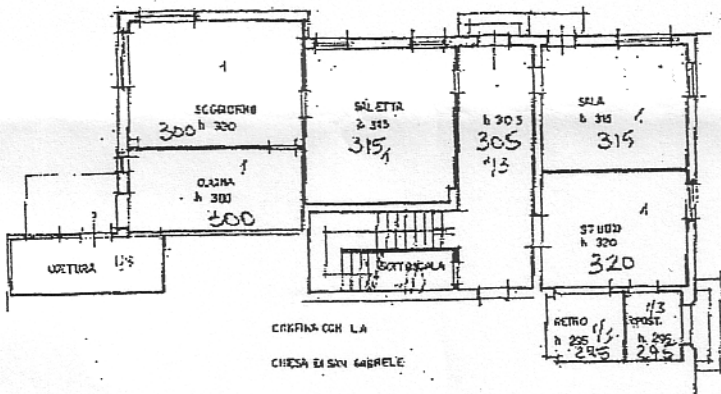

Piano Terra

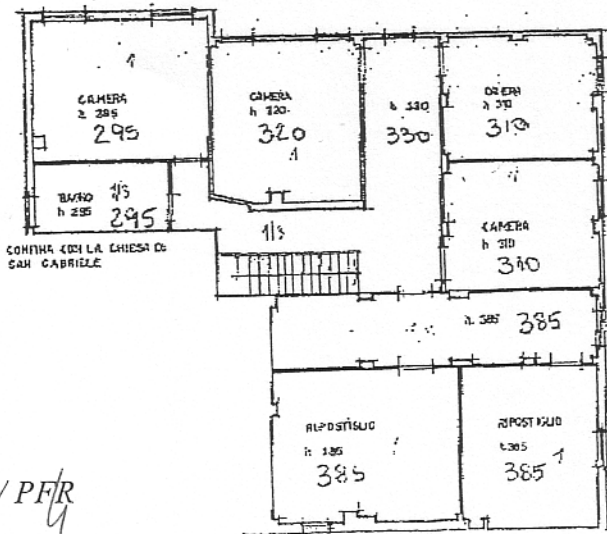

Piano Primo

LD / PFR

Visto : Il DIRETTORE REGIONALE
Arch. Carla Di Francesco

