



RACCOMANDATA A.R.

Soprintendenza per i Beni Ambientali
e Architettonici dell'Emilia

17 MAR. 1981

40100 Bologna,
Via IV Novembre, 5 - Tel. 22.14.99 - 23.17.37

Prot. N. 1454 Classe M.67

Risposta a _____ N. _____

del _____

Allegati N. _____

OGGETTO SPILAMBERTO (MO) - Chiesa
Parrocchiale di S.Giovanni, segnata al
N.C.E.U. del Comune di Spilamberto, al
foglio n.24 particella speciale "A", con
finante con le strade : Corso Umberto I, " " -
S.Carlo e via S.Giovanni e con altre
proprietà segnate allo stesso foglio
n. 24, particelle nn. 148 e 150.-

- Al PARROCO PRO-TEMPORE
di
41057 - SPILAMBERTO (MO)

e p.c. - Al Ministero per i Beni
CULTURALI E AMBIENTALI
Ufficio Centrale per i
Beni A.A.A.A.S.
Div.III - Beni Architettonici
Piazza del Popolo, 18
00187 - R O M A

- Alla Raccolta Notifiche
Nostra Soprintendenza

S E D E



Si comunica che l'immobile descritto in oggetto, di proprie-
tà della Parrocchia di S. Giovanni, deve considerarsi compreso
negli elenchi descrittivi previsti dall'art.4 della legge 1° giu-
gno 1939, n.1089.

La chiesa fu edificata su un edificio preesistente intorno
alla seconda metà del sec.XVIII. La facciata venne più volte rie-
laborata. Restauri eseguiti all'inizio del secolo, nell'eliminare
parti delle decorazioni neoclassiche, riscoprirono il partito ar-
chitettonico barocco eseguito dall'arch. Domenico GRANDI.

L'immobile riveste una notevole importanza nel suo insieme,
in quanto oltre a costituire un interessante esempio di architet-
tura del sec. XVIII, testimonia l'operosità della comunità eccle-
siastica che partecipò alla sua edificazione.

Per quanto sopra, l'immobile resta soggetto a tutte le dispo-
sizioni dettate dalla legge 1939/1089.

IL SOPRINTENDENTE
(Dott. Arch. Angelo Salvini)



MINISTERO PER I BENI CULTURALI E AMBIENTALI

UFFICIO CENTRALE PER I BENI AMBIENTALI, ARCHITETTONICI, ARCHEOLOGICI, ARTISTICI E STORICI

SOPRINTENDENZA PER I BENI AMBIENTALI E ARCHITETTONICI DELL'EMILIA

SPILAMBERTO (Modena).- Chiesa Parrocchiale di San Giovanni.-

Proprietà: Chiesa Parrocchiale di San Giovanni.

Nuovo Catasto Edilizio Urbano del comune di Spilamberto (MO),
foglio n.24, mappale A.

Tutela ai sensi della Legge 1/6/1939 n.1089, art.4 .-

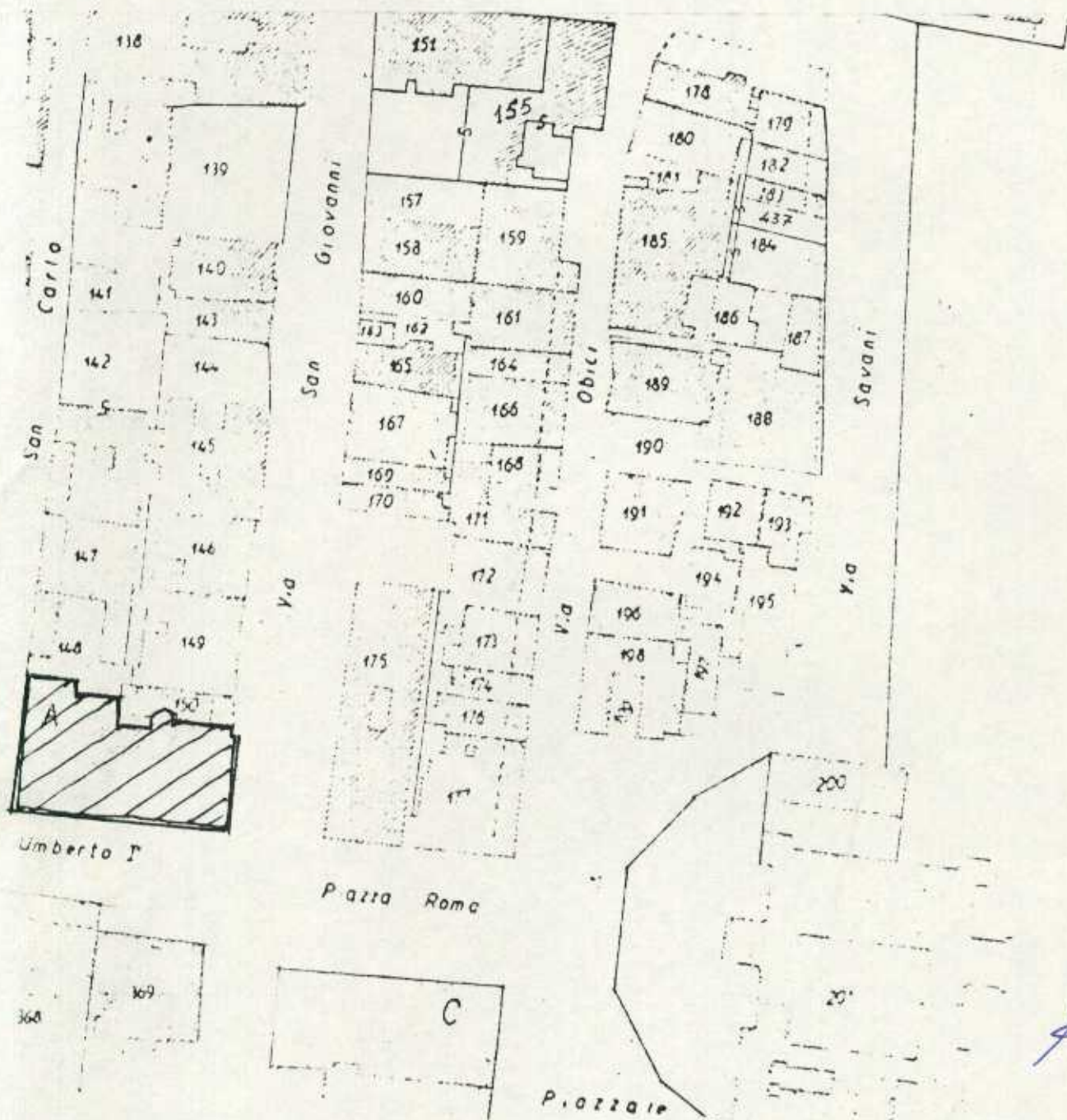

F 0 9 1 1 0