



RACCOMANDATA

9 DIC. 1980

*Soprintendenza per i Beni Ambientali  
e Architettonici dell'Emilia*

40100 Bologna,  
Via IV Novembre, 5 - Tel. 22.14.99 - 23.17.37

Prot. N. 8725 Classe M.418

Risposta a ..... N. ....

del .....

Allegati N. 1

OGGETTO MODENA.-Fraz.SALICETA di

S.Giuliano-Istituto per Sordomuti  
"Tommaso Pellegrini" Casina di Campagna-  
Segnato al Nuovo Catasto Edilizio  
Urbano del Comune di Modena al Fo  
glio 232 particelle nn.6.7.8.9.  
confinante con la strada comunale detta  
Contrada e altre proprietà segnate  
allo stesso foglio 232 con mappali  
nn.4 e 5.-

e p.c. Al Comune di

All'Avvocato Marino PIAZZI  
Presidente del Consiglio di  
Amministrazione dell'Istituto  
per sordomuti "T.Pellegrini"-

Frazione SALICETA di S.GIULIANO  
41100 - MODENA

41100 - MODENA

"

Al MINISTERO PER I BENI  
CULTURALI E AMBIENTALI -  
Ufficio Centrale per i Beni  
A.A.A.A.S. - DIV.III -  
Beni Architettonici -

Piazza del Popolo, 18  
00187 - ROMA



Alla RACCOLTA NOTIFICHE  
NOSTRA SOPRINTENDENZA -

S E D E

Si comunica che l'immobile descritto in oggetto, di proprietà del  
l'Istituto per Sordomuti "T.Pellegrini" in frazione Saliceta di S.Giuliano di Modena, deve considerarsi compreso negli elenchi descrittivi previsti dall'art.4 della legge 1°Giugno 1939 n.2089.

L'esistenza del casina di campagna si fa risalire intorno al sec. XVIII, appartenuto alla nobile famiglia dei marchesi dei Buoi, al servizio della Corte Estense.

In alcune stanze dell'edificio centrale, alle quali si accede tramite un magnifico scalone, si conservano dei preziosi camini finamente modanati in marmo bianco e con i soffitti decorati a tempera che riprendono motivi iconografici tardo settecenteschi. Annessa alla villa c'è la cappella gentilizia privata, forse di più antica costruzione, che ricadde su motivi stilistico-architettonici neoclassici.



Comune di Modena  
Fraz. Saliceta di S. Giuliano  
Foglio 232

MINISTERO PER I BENI CULTURALI E AMBIENTALI

UFFICIO CENTRALE PER I BENI AMBIENTALI, ARCHITETTONICI, ARCHEOLOGICI, ARTISTICI E STORICI

SOPRINTENDENZA PER I BENI AMBIENTALI E ARCHITETTONICI DELL'EMILIA

Scala 1:2000

- 2 -

Il complesso monumentale, quindi, riveste una notevole importanza nel suo insieme, in quanto oltre a costituire un interessante esempio di architettura rurale-residenziale del sec. XVIII costituisce un nucleo storico importante ed una un significativo valore ambientale e paesaggistico.

Per quanto riguarda sopra, il complesso edilizio stesso è soggetto a tutte le disposizioni dettate dalla legge 1939/1089.-

C. Caleffi

IL SOPRINTENDENTE  
(Dott. Arch. Angelo Calvani)

*[Handwritten signature]*

Comune S. Giuliano

Comune

del

Contrade

Strada

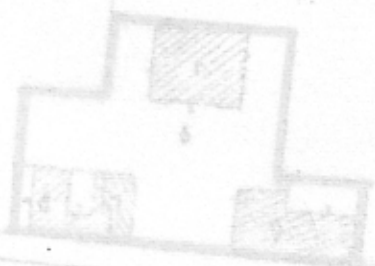

64

67

73

74

75

69

VU/sa

Comune di Modena  
Fraz. Saliceta di S. Giuliano  
Foglio 232

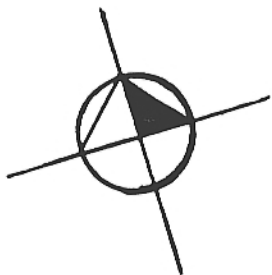

LIMITE ZONA TUTELATA

Scala 1:2000

