

rif. schede: 194-195-196-197-

280
bis

Ad istanza del Ministero della Pubblica Istruzione, a norma dell'Art. 5 della Legge 12 Giugno 1902 N. 185 e degli Art. 86 e 72 del regolamento 17 Luglio 1904 N. 431, ed agli effetti della legge stessa e del suo regolamento, nonchè della Legge 27 Giugno 1903 N. 242 e dell'art. 5 della legge 20 Giugno 1909 N. 364 ed a richiesta del Sindaco del Comune di Corino

io sottoscritto Messo Comunale dello stesso Comune di Corino

ho notificato al Sig. Istituto per le figlie dei militari

che la Villa della Regina già Accademia dei Solinghi nel sec. XVIII poi in principio del sec. 19
secolo rimase della Regina Maria Anna d'Orléans moglie di Vittorio Emanuele II, ora Collegio per le figlie dei militari.
(Edificata nel 1806 dal Principe Massimo di Savoia sui disegni di Giacomo Vignola, questa Villa venne
nello stesso secolo ampliata dal Conte di Castellamonte architetto di Corte, e nel secolo seguente sui disegni del Conte Alghero
di Favisliano. La facciata venne rinnovata nel 1879 sul progetto dell'architetto Paolo Galvani. Massimiliano
Conte di Valdovina e fu adornata di una balaustrata di coronamento con sei statue del Desiderio.)

è monumento pregevole d'arte e di storia.

Il presente atto di notifica fu redatto in triplice originale dei quali uno fu da me consegnato (1) a mani di Guyot Comm. Vittorio Segretario
e gli altri due furono da me ritenuti per consegnarli al Ministro dell'Istruzione.



Corino, il sette Dicembre 1910

FIRMA DEL CONSEGNAARIO DELL'ATTO

IL MESSO COMUNALE

V. Guyot

Gianna Annibale

(1) Art. 139 del Codice di Procedura.



Al Ministro Segretario di Stato

PER I BENI CULTURALI E AMBIENTALI

Vista la legge 1 giugno 1939 n° 1089 sulla tutela del
le cose d'interesse artistico-storico;

Visto l'art. 822 del Codice Civile;

D I C H I A R A

Il complesso "Villa della Regina";

Comune di TOMINO;

Segnato in Catasto: F.147 C.T. mapp. 175-178-185-184-241-
243-240-247-260-243-245-63-243-248-163-
244-242-184-185-187-188-189-170-171-279-
183-272-182-181-180-179-

Confinante: F.147 mapp. 270 - Str. Comunale S. Margherita-
mapp. 271-C.so Ficco - Mapp.274-1-2-320-325-321-
322-110-162-141-~~244~~-140-251-369-252-365-253-195-
187-177-176-

Di proprietà dello Stato;

è riconosciuta di particolare interesse ai sensi della cita-
ta legge n° 1089 perchè: "Già Accademia dei Solinghi nel secv
XVII, poi in principio del seguente secolo dimora della Regi-
na Maria Anna d'Orleans moglie di Vittorio Amedeo II, infine
collegio per le figlie dei Militari fu edificata verso il
1616 dal Principe Maurizio di Savoia sui disegni di Ascanio
Vittozzi, poi ampliata nello stesso secolo dal Conte di Ca-
stellamonte architetto di Corte e nel secolo seguente sui di-
segni del conte di Tavigliano.

La facciata venne rinnovata nel 1773 su progetto dell'arch.
Paolo Antonio Massazza e fu adornata di una balaustra di co-
ronamento con sei statue del Beinero.

Gli ambienti interni conservano affreschi del Cresato,
fratelli Valeriani, del Giacinto, del Ninci, del Dal
del Massa".

Roma, il 16 APR. 1984

PER COPIA CONFORME
IL DIRETTORE DELLA DIVISIONE

P. IL MINISTRO
IL SOTTOSEGRETARIO
E.to GALASSO



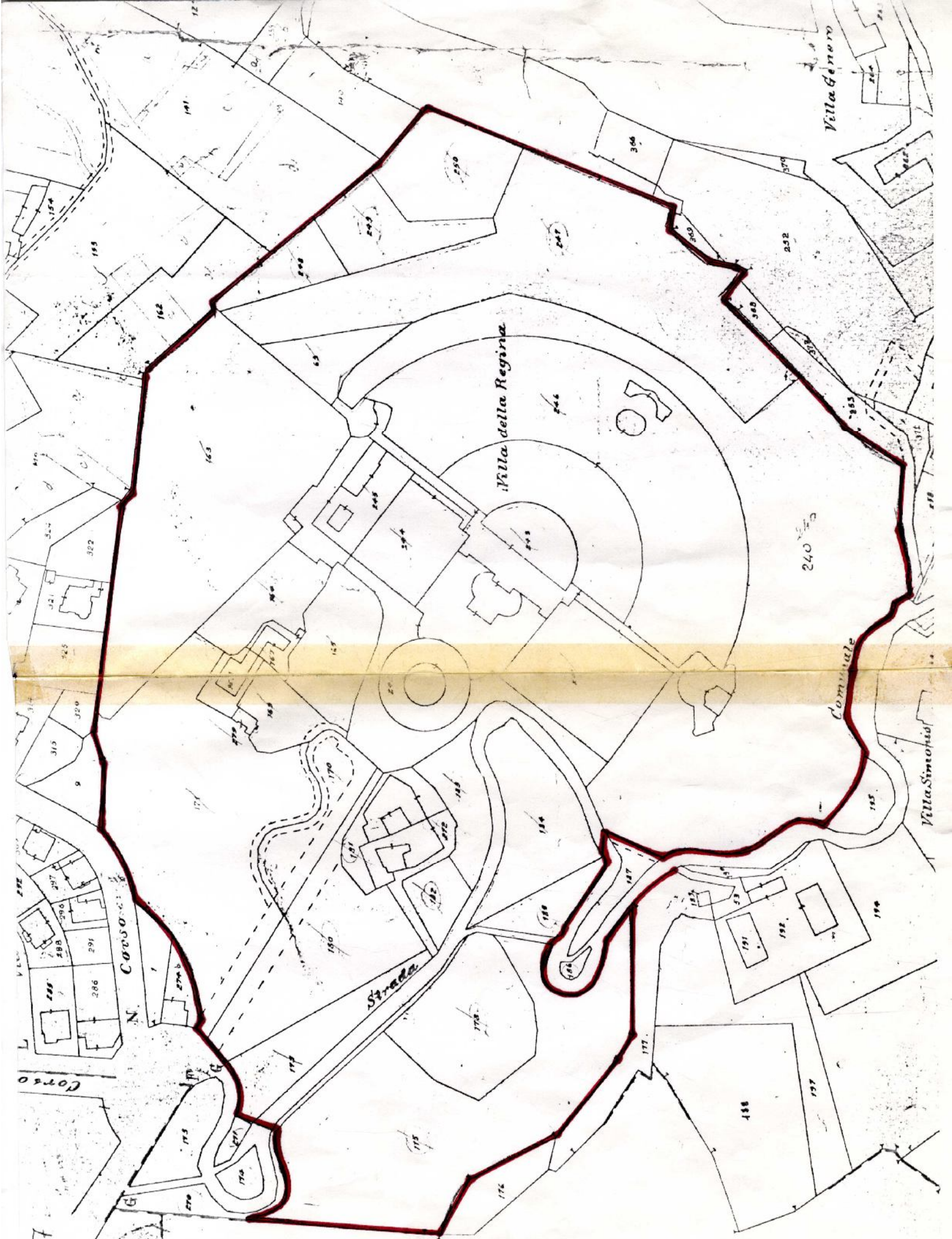

F. 147