



ENTE DI GESTIONE DEL PARCO  
ARCHEOLOGICO STORICO NATURALE DELLE  
CHIESE RUPESTRI DEL MATERANO

Determina n° 9 del 4 marzo 2009

**RIQUALIFICAZIONE E VALORIZZAZIONE  
CENTRO VISITA "PARCO DEI MONACI"**

Programma di sviluppo rurale - Basilicata 2007-2013  
Bando Misura 323 - Azione B

- III° STRALCIO FUNZIONALE -

Progetto esecutivo e D.L.: Arch. Luigi T. BELGRANO  
**PROGETTO DEFINITIVO / ESECUTIVO**

Elaborato: STATO DI FATTO - Pianta piano terra  
Corte interna

SCALA 1:100

TAV. n° 3

Aggiornamento Settembre 2014

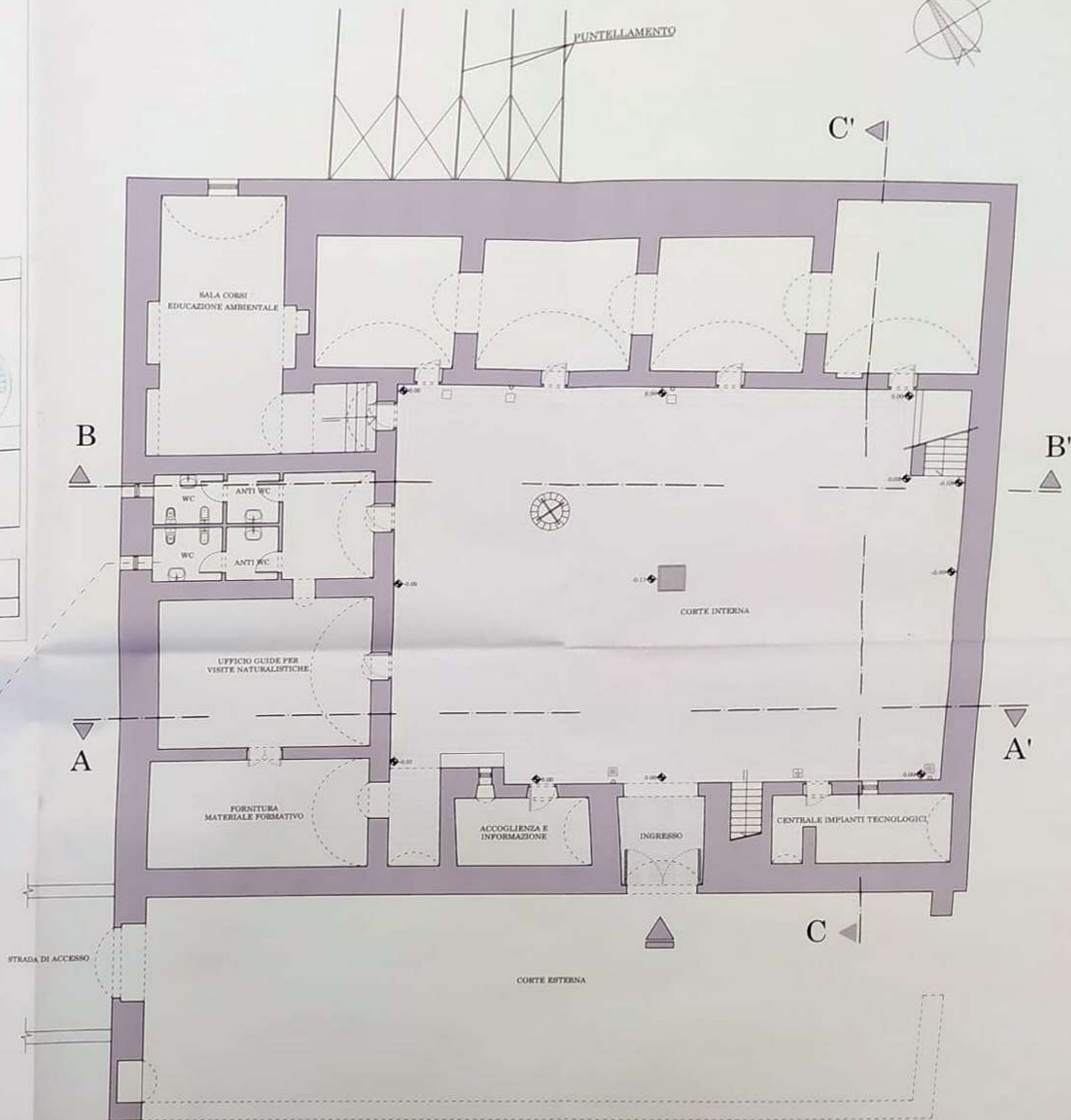

PIANTA PIANO TERRA





ENTE DI GESTIONE DEL PARCO  
ARCHEOLOGICO STORICO NATURALE DELLE  
CHIESE RUPESTRI DEL MATERANO



Determina n° 9 del 4 marzo 2009

**RIQUALIFICAZIONE E VALORIZZAZIONE  
CENTRO VISITA "PARCO DEI MONACI"**

Programma di sviluppo rurale - Basilicata 2007-2013  
Bando Misura 323 - Azione B

- III° STRALCIO FUNZIONALE -



Progetto esecutivo e D.L.: Arch. Luigi T. BELGRANO

PROGETTO DEFINITIVO / ESECUTIVO

Elaborato: STATO DI FATTO - Pianta copertura

SCALA 1:100

TAV. n° 4

Aggiornamento Settembre 2014

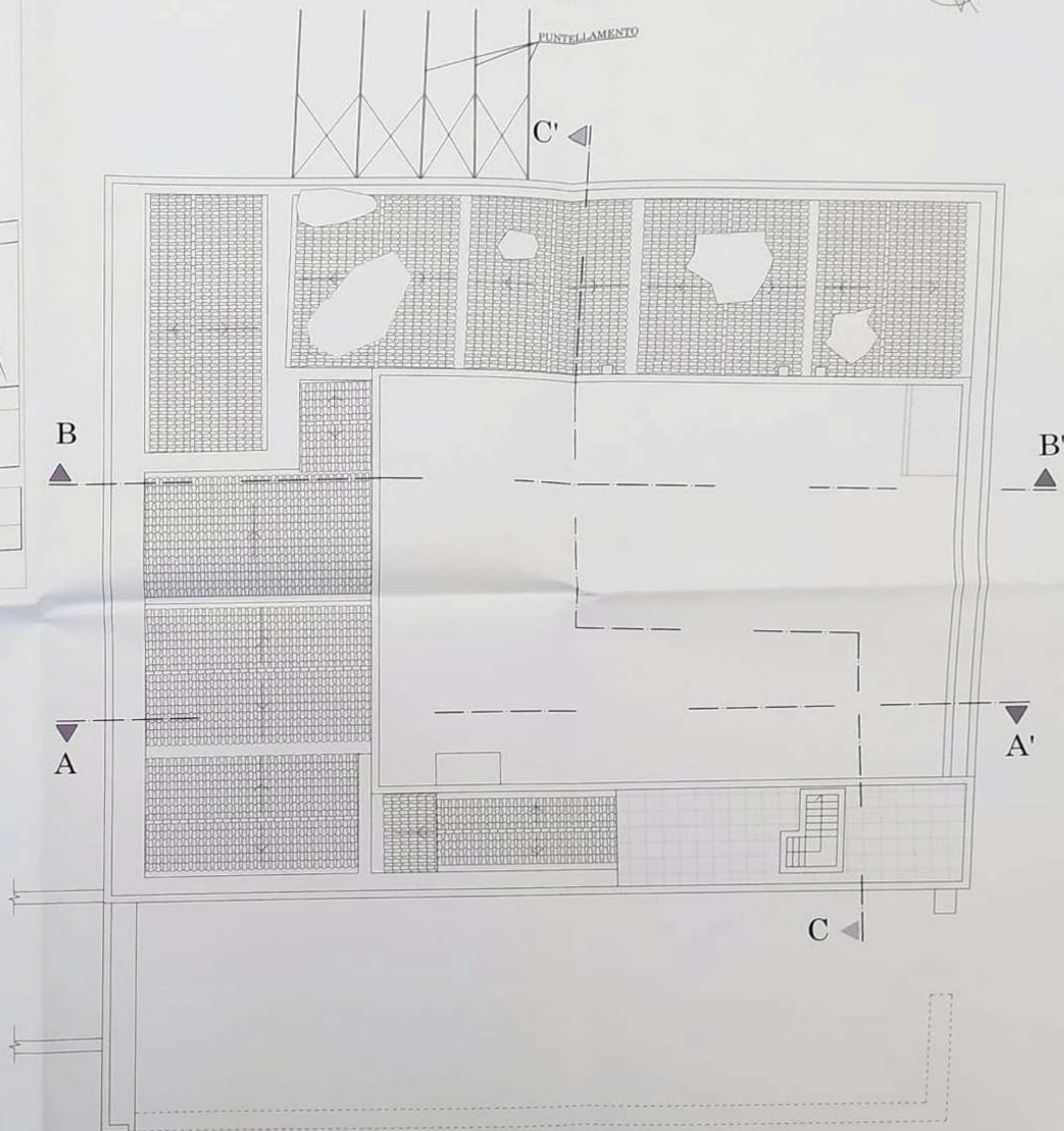

PIANTA COPERTURA





ENTE DI GESTIONE DEL PARCO  
ARCHEOLOGICO STORICO NATURALE DELLE  
CHIESE RUPESTRI DEL MATERANO

Determina n° 9 del 4 marzo 2009

**RIQUALIFICAZIONE E VALORIZZAZIONE  
CENTRO VISITA "PARCO DEI MONACI"**

Programma di sviluppo rurale - Basilicata 2007-2013  
Bando Misura 323 - Azione B

- III° STRALCIO FUNZIONALE -

Progetto esecutivo e D.L.: Arch. Luigi T. BELGRANO

PROGETTO DEFINITIVO / ESECUTIVO

Elaborato: STATO DI FATTO - Prospetti

SCALA 1:100

TAV. n° 6

Aggiornamento Settembre 2014

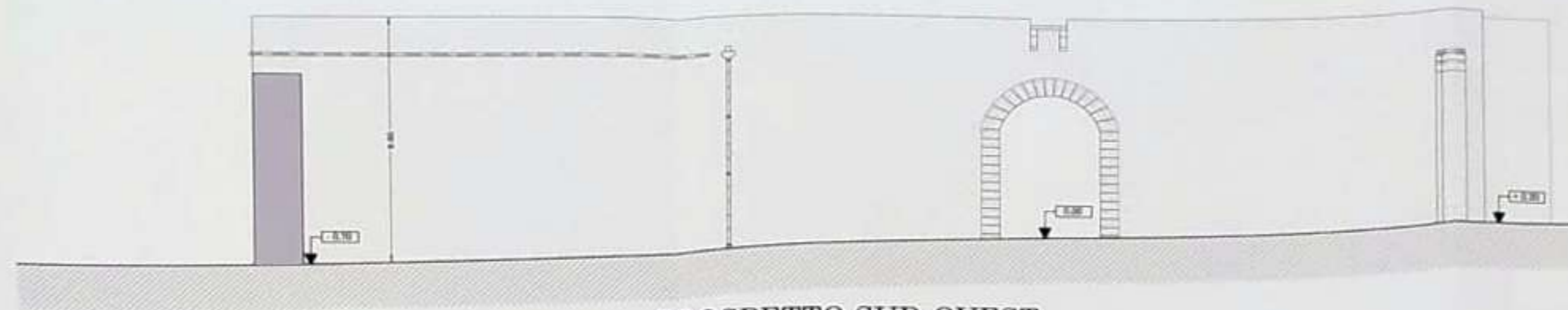

PROSPETTO SUD-OVEST



PROSPETTO NORD-OVEST

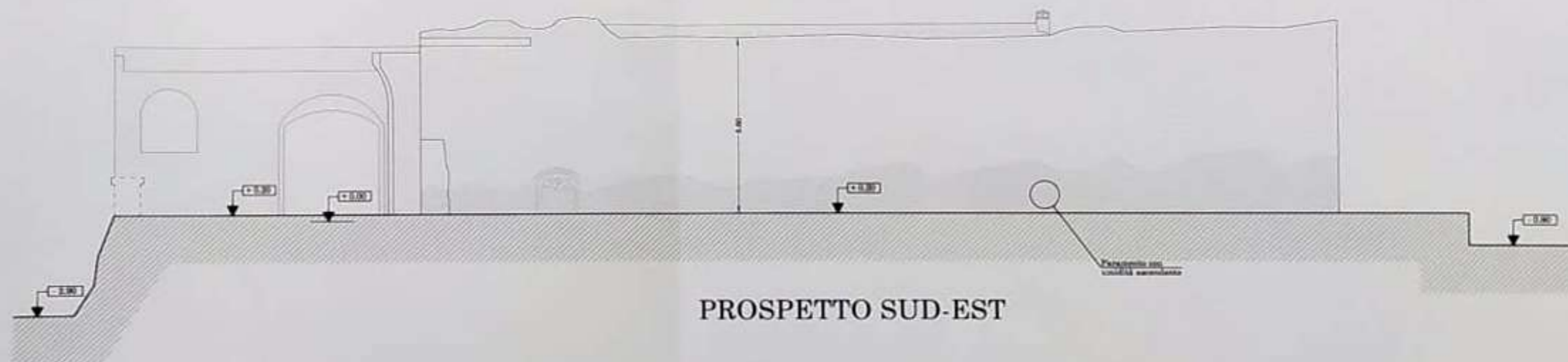

PROSPETTO SUD-EST



PROSPETTO NORD-EST







ENTE DI GESTIONE DEL PARCO  
ARCHEOLOGICO STORICO NATURALE DELLE  
CHIESE RUPESTRI DEL MATERANO

Determina n° 9 del 4 marzo 2009

**RIQUALIFICAZIONE E VALORIZZAZIONE  
CENTRO VISITA "PARCO DEI MONACI"**

Programma di sviluppo rurale - Basilicata 2007-2013  
Bando Misura 323 - Azione B

- III° STRALCIO FUNZIONALE -

Progetto esecutivo e D.L.: Arch. Luigi T. BELGRANO

PROGETTO DEFINITIVO / ESECUTIVO

Elaborato: STATO DI FATTO - Sezione prospetto

SCALA 1:100

TAV. n° 5

Aggiornamento Settembre 2014

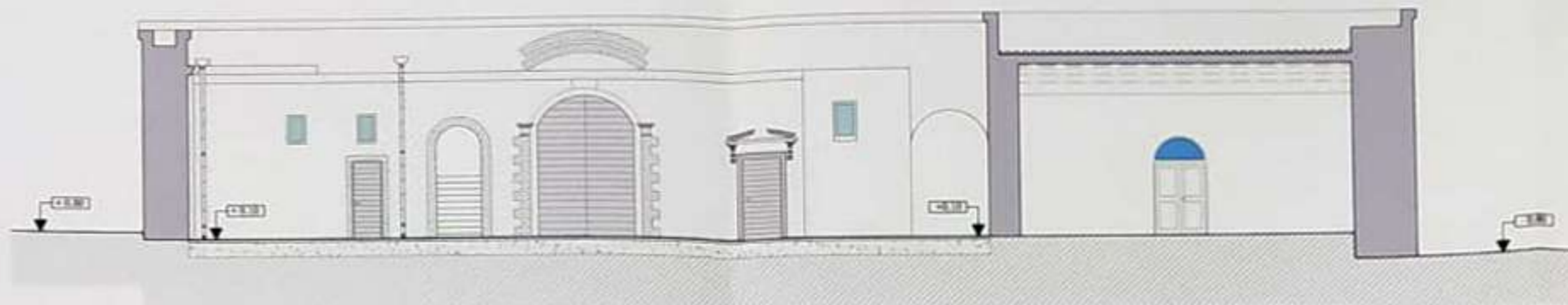

SEZIONE PROSPETTO A - A'

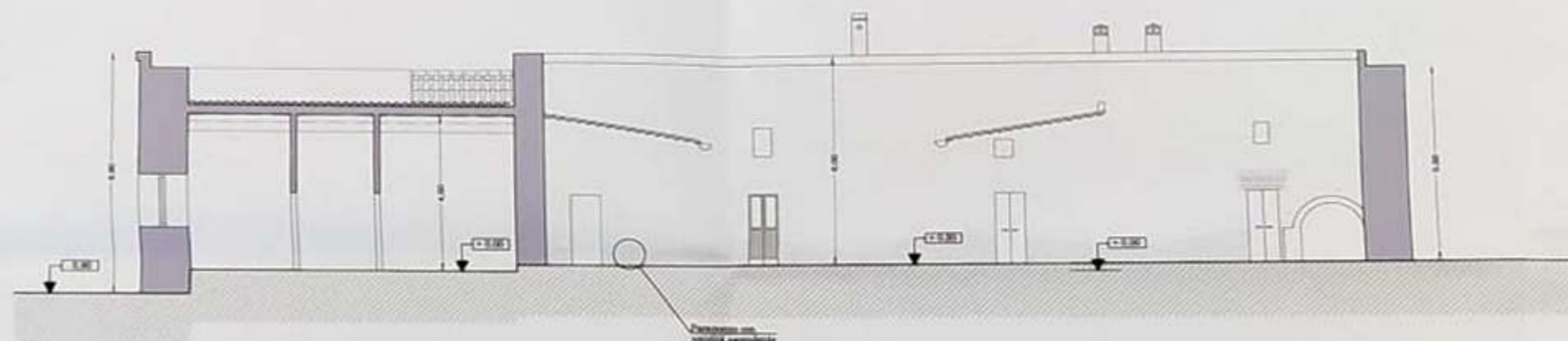

SEZIONE PROSPETTO B - B'



SEZIONE PROSPETTO C - C'

