

MINISTERO PER I BENI CULTURALI E AMBIENTALI
MINISTERO DEL LAVORO E DELLA PREVIDENZA SOCIALE

Legge n. 41/86 ex art. 15

C I B A M

CONSORZIO PER L'INFORMATIZZAZIONE
DEI BENI AMBIENTALI DI MATERA
MATERA

Sistema informativo culturale della civiltà rupestre del comprensorio murgico materano
chiese e casali rupestri

CHIESA DI SANT' EUSTACHIO

Elaborato - SEZIONI PROSPETTICA MUTA

Data AGOSTO 1989 Codice C/0420 Scale 1:50 Allegato

CIBAM Viale delle Nazioni Unite n. 41 MATERA tel. 0835/216767 Telefax 216764

A-A

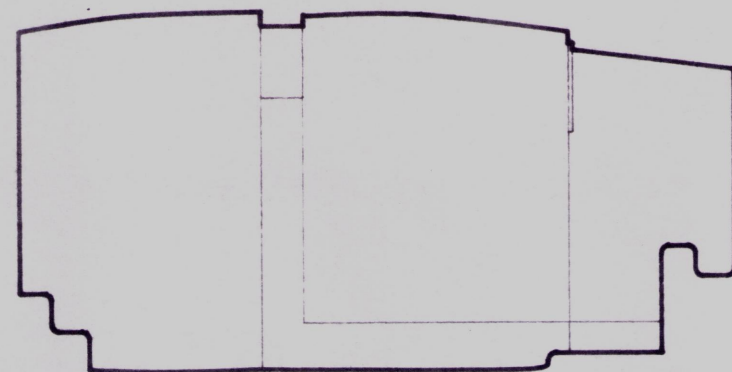

B-B

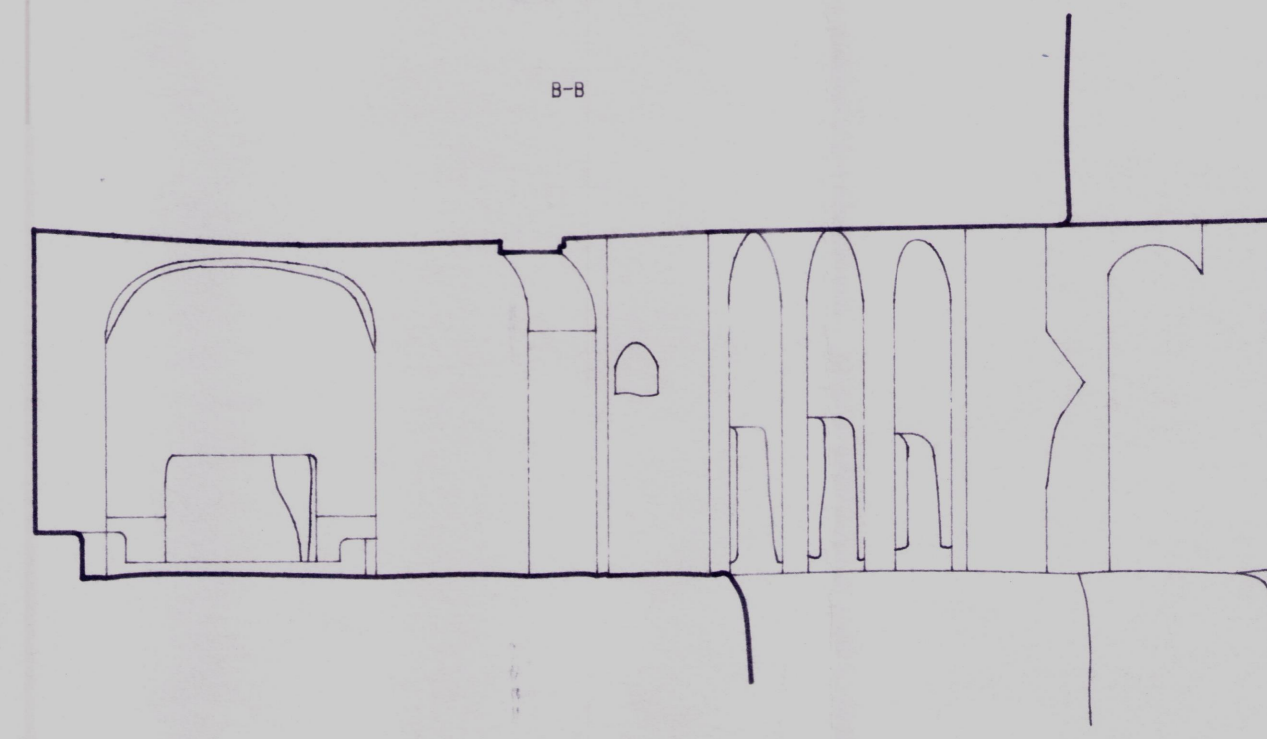

C-C

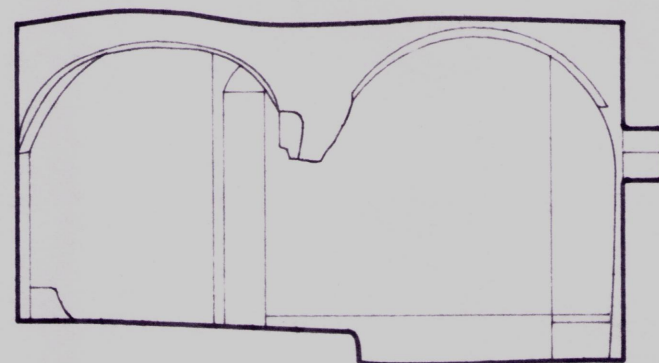

PROSPETTO

