A N. CATALOGO GENERALE	N. CATALOGO INTERNAZIONALE	MINISTERO PER I BENI CULTURALI E AMBIENTALI DIREZ. GEN. DELLE ANTICHITA' E BELLE ARTI	REGIONE	N.
	ITA:		CALABRIA	

ALLEGATO N. I **A6** - COMPLESSO MONUMENTALE S. BERNARDINO - FOTO *RILIEVO GRAFICO - Pianta Piano Primo "Rilievo architettonico"*

SCALA ORIGINALE 1:50 *Arch. Pasquale Di Benedetto - 30 - 07 -1997*

(5605238) Roma, 1975 - Ist. Poligr. Stato - S. (c. 400.000)

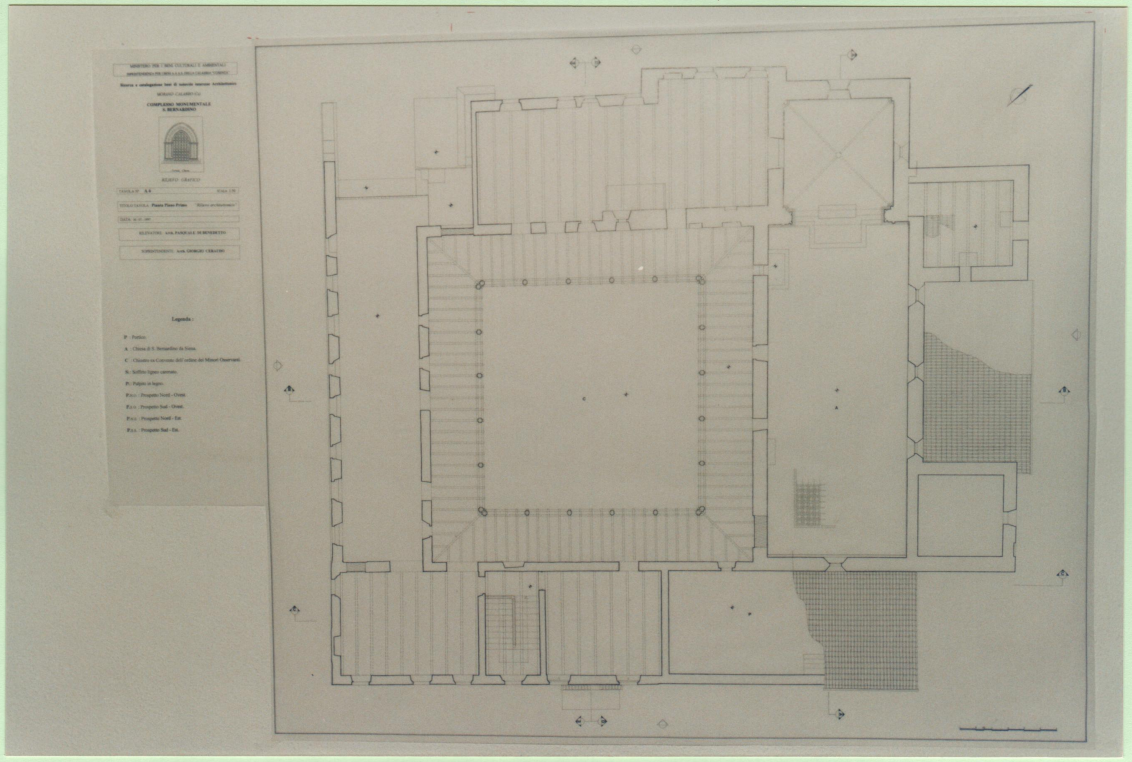

SOPRINTENDENZA BENI A...
COSENZA
ARCHIVIO FOTOGRAFICO
Rilievo: N. 158 Neg. A1/4139 Ps. 6147147X