Scheda

CD - CODICI	
TSK - Tipo scheda	A
LIR - Livello ricerca	P
NCT - CODICE UNIVOCO	
NCTR - Codice regione	16
NCTN - Numero catalogo generale	00211502
ESC - Ente schedatore	S157
ECP - Ente competente	S157
OG - OGGETTO	
OGT - OGGETTO	
OGTD - Definizione tipologica	Edificio
OGTQ - Qualificazione	Pubblico

OGTN - Denominazione	Edificio in via Annunziata e largo Annunziata
OGA - ALTRA DENOMINAZIONE	
OGAG - Genere denominazione	storica
OGAD - Denominazione	Conservatorio dell'Annunziata
OGA - ALTRA DENOMINAZIONE	
OGAG - Genere denominazione	idiomatica
OGAD - Denominazione	Centro Socio-Educativo IX Circoscrizione
LC - LOCALIZZAZIONE GEOGRAFICO-AMMINISTRATIVA	
PVC - LOCALIZZAZIONE GEOGRAFICO-AMMINISTRATIVA	
PVCS - Stato	ITALIA
PVCR - Regione	Puglia
PVCP - Provincia	BA
PVCC - Comune	Bari
PVCI - Indirizzo	largo Annunziata, 0 (P)
PVCV - Altre vie di comunicazione	Il palazzo e' situato nel centro storico di Bari, a ridosso della Muraglia ed e' parte di quello che rimane del Conservatorio dell'Annunziata di cui resta il campanile impiantato su una casa torre medievale. E' in posizione d'angolo. Il prospetto (N)
CST - CENTRO STORICO	
CSTD - Denominazione	Borgo Antico - Quartiere S. Nicola
CS - LOCALIZZAZIONE CATASTALE	
CTL - Tipo di localizzazione	NR (recupero pregresso)
CTS - LOCALIZZAZIONE CATASTALE	
CTSC - Comune	Bari
CTSF - Foglio/Data	89/ 1957
CTSN - Particelle	190
AU - DEFINIZIONE CULTURALE	
ATB - AMBITO CULTURALE	
ATBR - Riferimento all'intervento	NR
ATBD - Denominazione	NR
ATBM - Fonte dell'attribuzione	NR (recupero pregresso)
RE - NOTIZIE STORICHE	
REN - NOTIZIA	
RENR - Riferimento	intero bene

RENS - Notizia sintetica	costruzione
RENN - Notizia	"L'arcivescovo Giulio Cesare Riccardi (1592-1602) costrui' presso la chiesa dell'Annunziata que era pristine sub vocabolo S. Andrea, un conservatorio di donne del quale si puo' pensare che sussistano alcuni ambienti all'angolo tra il largo omonimo e il vico Forno di S. Scolastica". La sua costruzione risale alla fine del '500 sul sito di S. Andrea quando vecchi edifici e chiese vengono ristrutturati.
RENF - Fonte	B 00000007
REL - CRONOLOGIA, ESTREMO REMOTO	
RELS - Secolo	sec. XVI
RELV - Validità	post
RELF - Frazione di secolo	fine
RELW - Validità	post
RELI - Data	1592/00/00
RELX - Validità	post
REV - CRONOLOGIA, ESTREMO RECENTE	
REVS - Secolo	sec. XVI
REVV - Validità	post
REVF - Frazione di secolo	fine
REVW - Validità	post
REVI - Data	1592/00/00
REVX - Validità	post
IS - IMPIANTO STRUTTURALE	
IST - Configurazione strutturale primaria	edificio in pietra e tufo, con volte ai piani terra e primo, solai ai piani primo e secondo, a blocco di tipo regolare
PN - PIANTA	
PNR - Riferimento alla parte	corpo principale
PNT - PIANTA	
PNTQ - Riferimento piano o quota	piano terra
PNTS - Schema	a corte
PNTF - Forma	irregolare
PNTE - Dati icnografici significativi	cortile porticato
SV - STRUTTURE VERTICALI	
SVC - TECNICA COSTRUTTIVA	
SVCU - Ubicazione	intero bene

SVCT - Tipo di struttura	parete
SVCC - Genere	in muratura
SVCQ - Qualificazione del genere	continua
SVCM - Materiali	tufo
SO - STRUTTURE DI ORIZZONTAMENTO	
SOU - Ubicazione	androne piano terra
SOF - TIPO	
SOFG - Genere	volta
SOFF - Forma	a botte
SOFQ - Qualificazione della forma	a sesto ribassato
SOFP - Caratteristiche	lunettata
CP - COPERTURE	
CPU - Ubicazione	3° F.T.
CPF - CONFIGURAZIONE ESTERNA	
CPFG - Genere	lastrico solare
CPFF - Forma	irregolare
CPM - MANTO DI COPERTURA	
CPMT - Tipo	battuto
CPMQ - Qualificazione del tipo	cementizio
SC - SCALE	
SCL - SCALE	
SCLU - Ubicazione	interna
SCLG - Genere	rampa
SCLO - Categoria	principale
SCLN - Quantità	1
SCLL - Collocazione	trasversale
SCLF - Forma planimetrica	a due rampe
SCS - SCHEMA STRUTTURALE	
SCSR - Riferimento	intera struttura
SCSM - Materiali	ferro
SCSM - Materiali	pietra
PV - PAVIMENTI E PAVIMENTAZIONI	
PVM - PAVIMENTI E PAVIMENTAZIONI	

PVMU - Ubicazione	intero bene
PVMG - Genere	in travertino
PVMS - Schema del disegno	regolare
CO - CONSERVAZIONE	
STC - STATO DI CONSERVAZIONE	
STCR - Riferimento alla parte	intero bene
STCC - Stato di conservazione	buono
RS - RESTAURI	
RST - RESTAURI	
RSTR - Riferimento alla parte	intero bene
RSTI - Data inizio	1997/00/00
RSTF - Data fine	2000/00/00
RSTT - Tipo di intervento	consolidamento strutturale, ricostruzione della parte di volume crollato sovrastante il vico Forno ed il chiostro
US - UTILIZZAZIONI	
USA - USO ATTUALE	
USAR - Riferimento alla parte	intero bene
USAD - Uso	centro sociale
USO - USO STORICO	
USOR - Riferimento alla parte	intero bene
USOC - Riferimento cronologico	destinazione originaria
USOD - Uso	conservatorio
TU - CONDIZIONE GIURIDICA E VINCOLI	
CDG - CONDIZIONE GIURIDICA	
CDGG - Indicazione generica	proprietà Ente pubblico territoriale
CDGS - Indicazione specifica	Comune di Bari
NVC - PROVVEDIMENTI DI TUTELA	
NVCT - Tipo provvedimento	Art. 1, 2, 3, L. 1089/1939
NVCE - Estremi	

provvedimento	1933/04/29
STU - STRUMENTI URBANISTICI	
STUT - Strumenti in vigore	P.R.G.
STUN - Sintesi normativa zona	Zona A1 (Piano Particolareggiato Adottato)
DO - FONTI E DOCUMENTI DI RIFERIMENTO	
FTA - DOCUMENTAZIONE FOTOGRAFICA	
FTAX - Genere	documentazione allegata
FTAP - Tipo	fotografia B/N
FTAN - Codice identificativo	SBAAASBA328756/D
FTAT - Note	prospetto su largo Annunziata
FTA - DOCUMENTAZIONE FOTOGRAFICA	
FTAX - Genere	documentazione allegata
FTAP - Tipo	fotografia B/N
FTAN - Codice identificativo	SBAAASBA328757/D
FTAT - Note	prospetto su via Annunziata
FTA - DOCUMENTAZIONE FOTOGRAFICA	
FTAX - Genere	documentazione allegata
FTAP - Tipo	fotografia B/N
FTAN - Codice identificativo	SBAAASBA328758/D
FTAT - Note	vista laterale su via Annunziata
FTA - DOCUMENTAZIONE FOTOGRAFICA	
FTAX - Genere	documentazione allegata
FTAP - Tipo	fotografia B/N
FTAN - Codice identificativo	SBAAASBA328759/D
FTAT - Note	androne
FTA - DOCUMENTAZIONE FOTOGRAFICA	
FTAX - Genere	documentazione allegata
FTAP - Tipo	fotografia B/N
FTAN - Codice identificativo	SBAAASBA328760/D
FTAT - Note	p. t., vista su parte del chiostro ora chiuso
FTA - DOCUMENTAZIONE FOTOGRAFICA	

FTAX - Genere	documentazione allegata
FTAP - Tipo	fotografia B/N
FTAN - Codice identificativo	SBAAASBA328761/D
FTAT - Note	porticato chiostro
FTA - DOCUMENTAZIONE FOTOGRAFICA	
FTAX - Genere	documentazione allegata
FTAP - Tipo	fotografia B/N
FTAN - Codice identificativo	SBAAASBA328762/D
FTAT - Note	sala al primo piano
FTA - DOCUMENTAZIONE FOTOGRAFICA	
FTAX - Genere	documentazione allegata
FTAP - Tipo	fotografia B/N
FTAN - Codice identificativo	SBAAASBA328763/D
FTAT - Note	resti di una muratura al primo piano
FTA - DOCUMENTAZIONE FOTOGRAFICA	
FTAX - Genere	documentazione allegata
FTAP - Tipo	fotografia B/N
FTAN - Codice identificativo	SBAAASBA328764/D
FTAT - Note	resti di una apertura al secondo piano
FTA - DOCUMENTAZIONE FOTOGRAFICA	
FTAX - Genere	documentazione allegata
FTAP - Tipo	fotografia B/N
FTAN - Codice identificativo	SBAAASBA71677/D
FTA - DOCUMENTAZIONE FOTOGRAFICA	
FTAX - Genere	documentazione allegata
FTAP - Tipo	fotografia B/N
FTAN - Codice identificativo	SBAAASBA4209/B
FTA - DOCUMENTAZIONE FOTOGRAFICA	
FTAX - Genere	documentazione allegata
FTAP - Tipo	fotografia B/N
FTAN - Codice identificativo	SBAAASBA3341/D

FTA - DOCUMENTAZIONE FOTOGRAFICA	
FTAX - Genere	documentazione allegata
FTAP - Tipo	fotografia B/N
FTAN - Codice identificativo	SBAAASBA3342/D
FTA - DOCUMENTAZIONE FOTOGRAFICA	
FTAX - Genere	documentazione allegata
FTAP - Tipo	fotografia B/N
FTAN - Codice identificativo	SBAAASBA3378/D
FNT - FONTI E DOCUMENTI	
FNTP - Tipo	Notifica di Soprintendenza
FNTT - Denominazione	notifica
FNTD - Data	NR
FNTN - Nome archivio	NR
FNTS - Posizione	NR
FNTI - Codice identificativo	NR
FNT - FONTI E DOCUMENTI	
FNTP - Tipo	relazione di restauro
FNTT - Denominazione	relazione
FNTD - Data	NR
FNTN - Nome archivio	NR
FNTS - Posizione	NR
FNTI - Codice identificativo	NR
BIB - BIBLIOGRAFIA	
BIBX - Genere	bibliografia specifica
BIBA - Autore	Petroni G.
BIBD - Anno di edizione	1858
BIBH - Sigla per citazione	00000004
BIB - BIBLIOGRAFIA	
BIBX - Genere	bibliografia specifica
BIBA - Autore	Lucatuorto G.
BIBD - Anno di edizione	1971
BIBH - Sigla per citazione	00000024
BIB - BIBLIOGRAFIA	

BIBX - Genere	bibliografia specifica
BIBA - Autore	Apollonj Ghetti B.M.
BIBD - Anno di edizione	1972
BIBH - Sigla per citazione	00000007
BIB - BIBLIOGRAFIA	
BIBX - Genere	bibliografia specifica
BIBA - Autore	Petrignani M./ Porsia F.
BIBD - Anno di edizione	1982
BIBH - Sigla per citazione	00000002
AD - ACCESSO AI DATI	
ADS - SPECIFICHE DI ACCESSO AI DATI	
ADSP - Profilo di accesso	1
ADSM - Motivazione	scheda contenente dati liberamente accessibili
CM - COMPILAZIONE	
CMP - COMPILAZIONE	
CMPD - Data	2001
CMPN - Nome	Quinto, Margherita
FUR - Funzionario responsabile	Lorusso, Rosa
RVM - TRASCRIZIONE PER INFORMATIZZAZIONE	
RVMD - Data	2004
RVMN - Nome	Caliandro, Giuseppina
AGG - AGGIORNAMENTO - REVISIONE	
AGGD - Data	2011
AGGN - Nome	Trotta, Roberto
AGGF - Funzionario responsabile	Vella, Anna
AN - ANNOTAZIONI	
OSS - Osservazioni	(N) posteriore e' prospiciente via Annunciata, quello laterale vico S. Forno di S. Scolastica, quello principale su largo Annunziata. Su vico Forno di S. Scolastica n. 11 si apre un varco da cui si accede al chiostro.

MC - METADATI DI CATALOGAZIONE	
METADATI SULLE NORMATIVE	
NORMATIVA	A 3.00_ICCD0
TIPO NORMATIVA	Scheda

CATEGORIA	Beni immobili
SETTORE DISCIPLINARE	Beni architettonici e paesaggistici
METADATI AMMINISTRATIVI	
PROGETTO	Digital Library
ENTE COMPETENTE ATTUALE	S157 - Soprintendenza per i Beni Architettonici e Paesaggistici per le province di Bari Barletta-Andria-Trani e Foggia
CAMPAGNA	DL_Beni_Imm_Rev_S277
ATTIVITA	S277_Revisione Schede A_DL
FONTE	MIBAC
METADATI GESTIONALI	
ASSEGNATO A	
UTENTE CREATORE	annapia.urbano
DATA CREAZIONE	03 - 01 - 2020
UTENTE MODIFICA	teresa.serini
DATA ULTIMA MODIFICA	03 - 01 - 2020
STATO SCHEDA	In lavorazione
PROFILO PUBBLICAZIONE	Catalogatore
UTENTE VERIFICATORE	Laura Panzani

Entita' multimediali associate

MC - METADATI DI CATALOGAZIONE	
FTA - DOCUMENTAZIONE FOTOGRAFICA	
FTAP - Tipo	fotografia B/N
FTAN - Codice identificativo	SBAAASBA328756/D
FTAT - Note	prospetto su largo Annunziata
MM - METADATI DATO MULTIMEDIALE	
MMT - METADATI TECNICI DATO MULTIMEDIALE	
MMTO - Nome file originale	200006NP.JPG

MC - METADATI DI CATALOGAZIONE	
FTA - DOCUMENTAZIONE FOTOGRAFICA	
FTAP - Tipo	fotografia B/N
FTAN - Codice identificativo	SBAAASBA328757/D
FTAT - Note	prospetto su via Annunziata
MM - METADATI DATO MULTIMEDIALE	
MMT - METADATI TECNICI DATO MULTIMEDIALE	
MMTO - Nome file originale	200006NQ.JPG

MC - METADATI DI CATALOGAZIONE	
FTA - DOCUMENTAZIONE FOTOGRAFICA	
FTAP - Tipo	fotografia B/N
FTAN - Codice identificativo	SBAAASBA328758/D
FTAT - Note	vista laterale su via Annunziata
MM - METADATI DATO MULTIMEDIALE	
MMT - METADATI TECNICI DATO MULTIMEDIALE	
MMTO - Nome file originale	200006NR.JPG

MC - METADATI DI CATALOGAZIONE	
FTA - DOCUMENTAZIONE FOTOGRAFICA	
FTAP - Tipo	fotografia B/N
FTAN - Codice identificativo	SBAAASBA328759/D
FTAT - Note	androne
MM - METADATI DATO MULTIMEDIALE	
MMT - METADATI TECNICI DATO MULTIMEDIALE	
MMTO - Nome file originale	200006NS.JPG

MC - METADATI DI CATALOGAZIONE	
FTA - DOCUMENTAZIONE FOTOGRAFICA	
FTAP - Tipo	fotografia B/N
FTAN - Codice identificativo	SBAAASBA328760/D
FTAT - Note	p. t., vista su parte del chiostro ora chiuso

MM - METADATI DATO MULTIMEDIALE	
MMT - METADATI TECNICI DATO MULTIMEDIALE	
MMTO - Nome file originale	200006NT.JPG

MC - METADATI DI CATALOGAZIONE	
FTA - DOCUMENTAZIONE FOTOGRAFICA	
FTAP - Tipo	fotografia B/N
FTAN - Codice identificativo	SBAAASBA328761/D
FTAT - Note	porticato chiostro
MM - METADATI DATO MULTIMEDIALE	
MMT - METADATI TECNICI DATO MULTIMEDIALE	
MMTO - Nome file originale	200006NU.JPG

MC - METADATI DI CATALOGAZIONE

FTA - DOCUMENTAZIONE FOTOGRAFICA	
FTAP - Tipo	fotografia B/N
FTAN - Codice identificativo	SBAAASBA328762/D
FTAT - Note	sala al primo piano

MM - METADATI DATO MULTIMEDIALE	
MMT - METADATI TECNICI DATO MULTIMEDIALE	
MMTO - Nome file originale	200006NV.JPG

MC - METADATI DI CATALOGAZIONE	
FTA - DOCUMENTAZIONE FOTOGRAFICA	
FTAP - Tipo	fotografia B/N
FTAN - Codice identificativo	SBAAASBA328763/D
FTAT - Note	resti di una muratura al primo piano

MM - METADATI DATO MULTIMEDIALE	
MMT - METADATI TECNICI DATO MULTIMEDIALE	
MMTO - Nome file originale	200006NW.JPG

MC - METADATI DI CATALOGAZIONE	
FTA - DOCUMENTAZIONE FOTOGRAFICA	
FTAP - Tipo	fotografia B/N
FTAN - Codice identificativo	SBAAASBA328764/D
FTAT - Note	resti di una apertura al secondo piano
MM - METADATI DATO MULTIMEDIALE	
MMT - METADATI TECNICI DATO MULTIMEDIALE	
MMTO - Nome file originale	200006NX.JPG

MC - METADATI DI CATALOGAZIONE	
FTA - DOCUMENTAZIONE FOTOGRAFICA	
FTAP - Tipo	fotografia B/N
FTAN - Codice identificativo	SBAAASBA71677/D
MM - METADATI DATO MULTIMEDIALE	
MMT - METADATI TECNICI DATO MULTIMEDIALE	
MMTO - Nome file originale	200006O2.JPG

MC - METADATI DI CATALOGAZIONE	
FTA - DOCUMENTAZIONE FOTOGRAFICA	
FTAP - Tipo	fotografia B/N
FTAN - Codice identificativo	SBAAASBA4209/B
MM - METADATI DATO MULTIMEDIALE	
MMT - METADATI TECNICI DATO MULTIMEDIALE	
MMTO - Nome file originale	200006O1.JPG

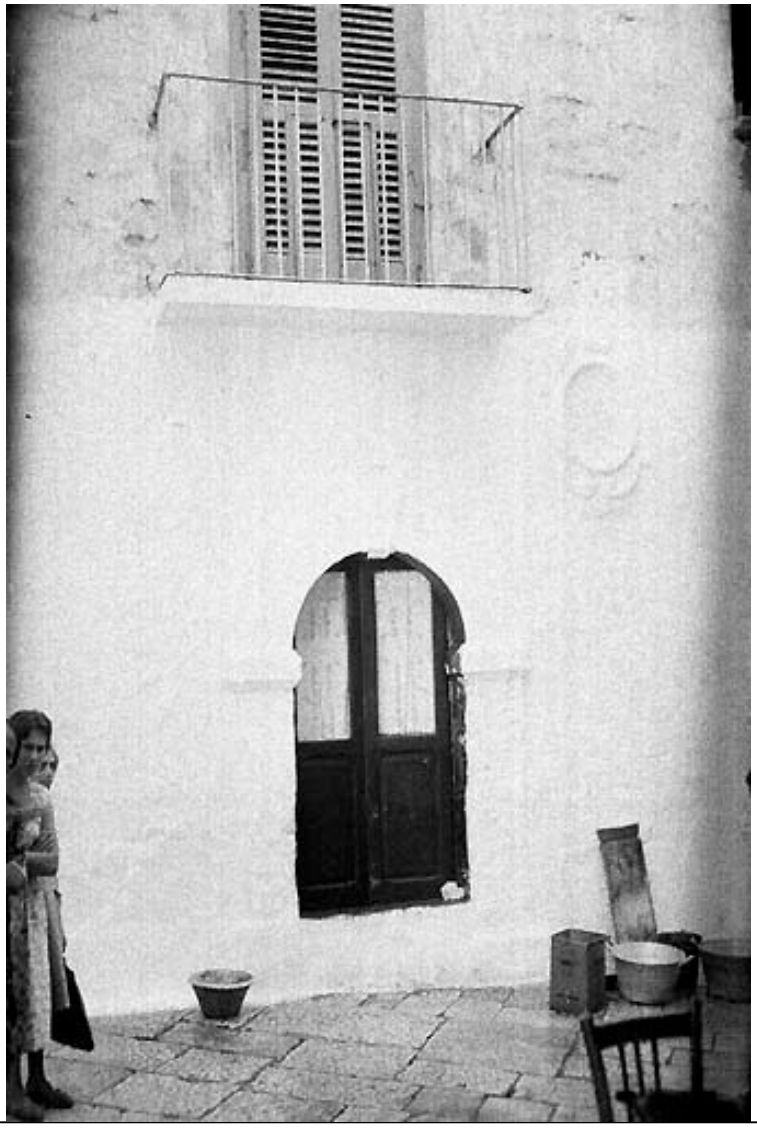

MC - METADATI DI CATALOGAZIONE	
FTA - DOCUMENTAZIONE FOTOGRAFICA	
FTAP - Tipo	fotografia B/N
FTAN - Codice identificativo	SBAAASBA3341/D
MM - METADATI DATO MULTIMEDIALE	
MMT - METADATI TECNICI DATO MULTIMEDIALE	
MMTO - Nome file originale	200006NZ.JPG

MC - METADATI DI CATALOGAZIONE	
FTA - DOCUMENTAZIONE FOTOGRAFICA	
FTAP - Tipo	fotografia B/N
FTAN - Codice identificativo	SBAAASBA3342/D
MM - METADATI DATO MULTIMEDIALE	
MMT - METADATI TECNICI DATO MULTIMEDIALE	
MMTO - Nome file originale	200006O0.JPG

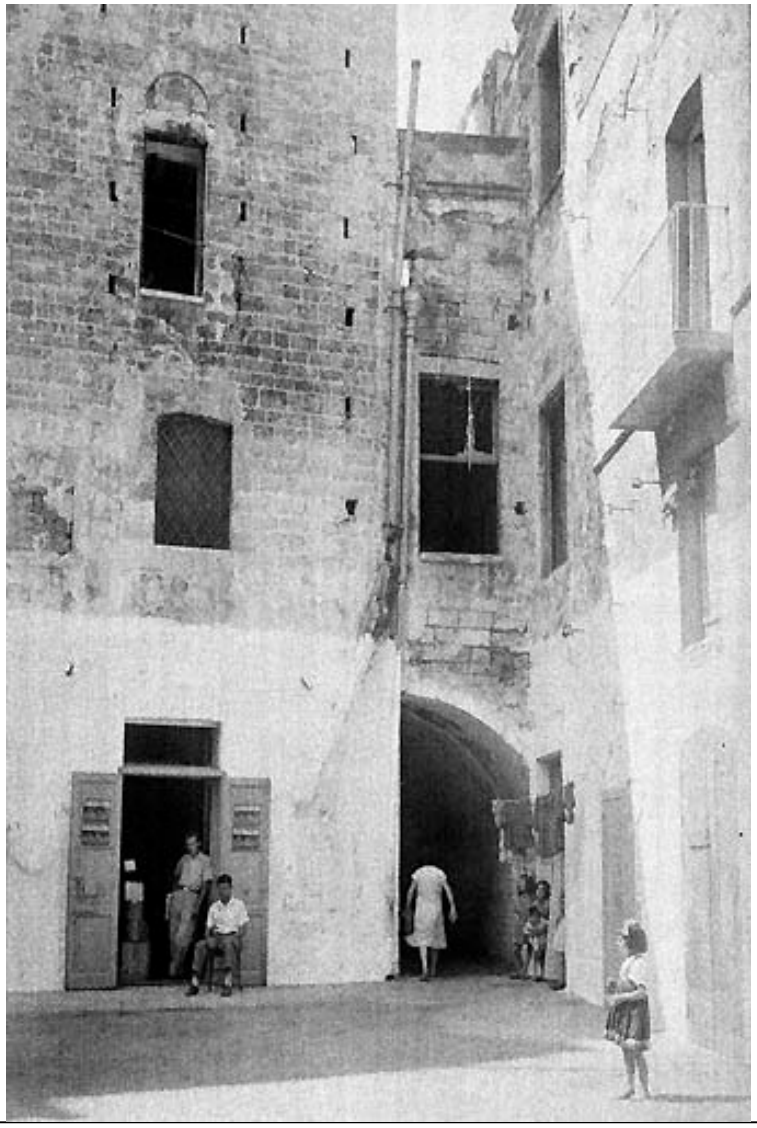

MC - METADATI DI CATALOGAZIONE	
FTA - DOCUMENTAZIONE FOTOGRAFICA	
FTAP - Tipo	fotografia B/N
FTAN - Codice identificativo	SBAAASBA3378/D
MM - METADATI DATO MULTIMEDIALE	
MMT - METADATI TECNICI DATO MULTIMEDIALE	
MMTO - Nome file originale	200006NY.JPG