



19209 1984

Ministero per i Beni Culturali

o Ambientali

SOPRINTENDENZA PER I BENI AMBIENTALI ARCH

ARTISTICI E STORICI DELLA PUGLIA

B A R I



03978757

Prot. N. 10149

1478 VIRACCATA

Al Parroco della "CHIESA DELL'ANNUNZIATA"

A N D R I A (B A)

La CURIA VESCOVILE

A N D R I A (B A)

Risposta a del

"....." Allegati n. 1

Oggetto: ANDRIA(BA)- CHESA DELL'ANNUNZIATA. Riconoscimento interessestorico-artistico. Vincolo Legge 1.6.39 n.133, art.1-3-

E.p.c. ALL'ILL.MO SIG. SINDACO

A N D R I A (B A)

" " " ALL'ILL.MO SIG. PREFETTO

B A R I" " " AL MINISTERO PER I BENI CULTURALI
E AMBIENTALI

Off. Centr. per i Beni A.A.A.A.S. -div. II

R O M A

Si rende noto che l'immobile in oggetto, sito in Andria, riportato in catasto al Fg.222, p.lla 13, confinante a Nord con Via dell'Annunziata, ad Est con le p.lle 21-22 e 23, ad Ovest con le p.lle 15-16-17-19 e 20, di proprietà dell'Ente Ecclesiastico, riveste notevole interesse storico-artistico in quanto importante testimonianza di architettura sacra del XII secolo, restaurata nel secc. XIV e XVIII in Andria.

La Chiesa, detta dell'Annunziata di "fuori" per distinguerla dall'altra interna alle mura, oggi intitolata a S. Agostino, fu aperta al culto nel 1173.

Originariamente l'impianto, di stile romanico, presentava tre navate con transetto privo di incrocio e tre absidi allineate.

Nel 1350, durante l'invasione degli ungheresi, la chiesa venne incendiata e distrutta. Di essa restò soltanto la parte bassa del prospetto, due ambienti della sacrestia e i due pilastri di base dell'arco separante il transetto dalle navate.

Allontanatisi gli ungheresi, la chiesa fu ricostruita divenendo ad una navata.

Rinnovamente distrutta nel 1779 dalle truppe napoleoniche, fu ricostruita nello stesso anno con le sue stesse macerie. Attualmente il prospetto presenta elementi neoclassici ed è caratterizzato da un rosone centrale e da tre portali. L'ingresso principale, al centro, è sormontato da un timpano spezzato.

L'interno consta di un'unica navata divisa dal transetto da un arco ogivale impostato su due pilastri che, insieme ai locali adiacenti al transetto, costituisce la parte più antica della chiesa.



03978771



Segue

Due cappelle e un coro centrale hanno sostituito le tre absidi originarie. Le pareti laterali della navata presentano lesene sormontate da archi a tutto sesto aggiunte alla fine del '700 per alleggerire la funzione statica delle murature longitudinali.

Nell'arredo sacro notevole interesse suscita l'altare cinquecentesco della "Madonna della Pietà" composto da frammenti marmorei di pregevole esecuzione, scolpiti da un discepolo del Laurana.

Per quanto sopra la Chiesa dell'Annunziata come sopra descritta riveste importante interesse storico-artistico e pertanto ai sensi dell'art. 4 della menzionata Legge n. 1099, deve essere inclusa negli elenchi descrittivi di codesta Curia.

IL SOPRINTENDENTE

(Arch. Riccardo MOLA)

MDI/ra

MDI

COMUNE DI ANDRIA (BA)



CHIESA DELL'ANNUNZIATA

legge 1/6/1939 n 1089 art. 4

foglio 222

SOPRINTENDENZA PER I BENI AMBIENTALI
ARCHITETTONICI, ARTISTICI E STORICI DELLA PUGLIA

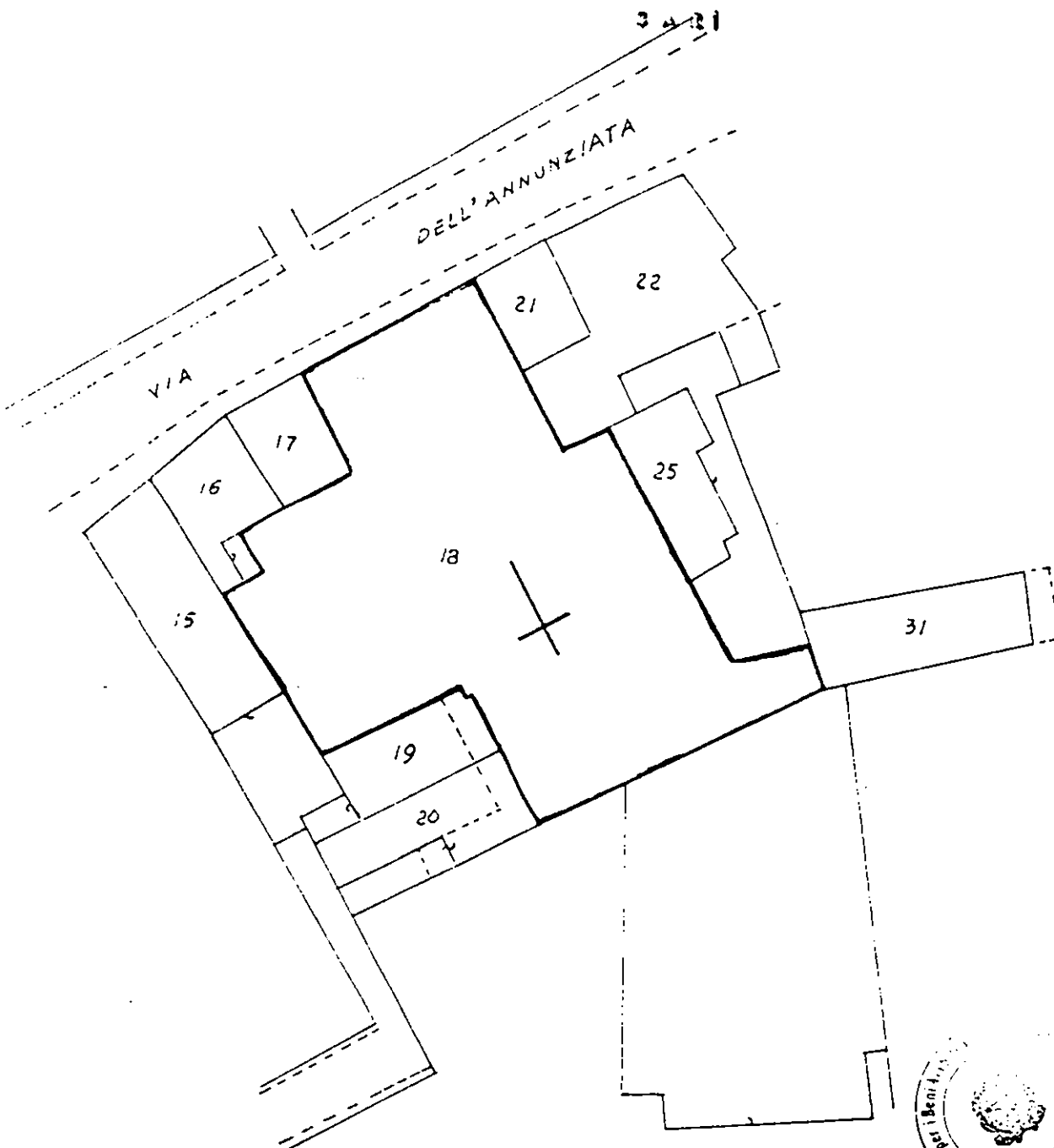

NORD

