

Planimetria piano primo

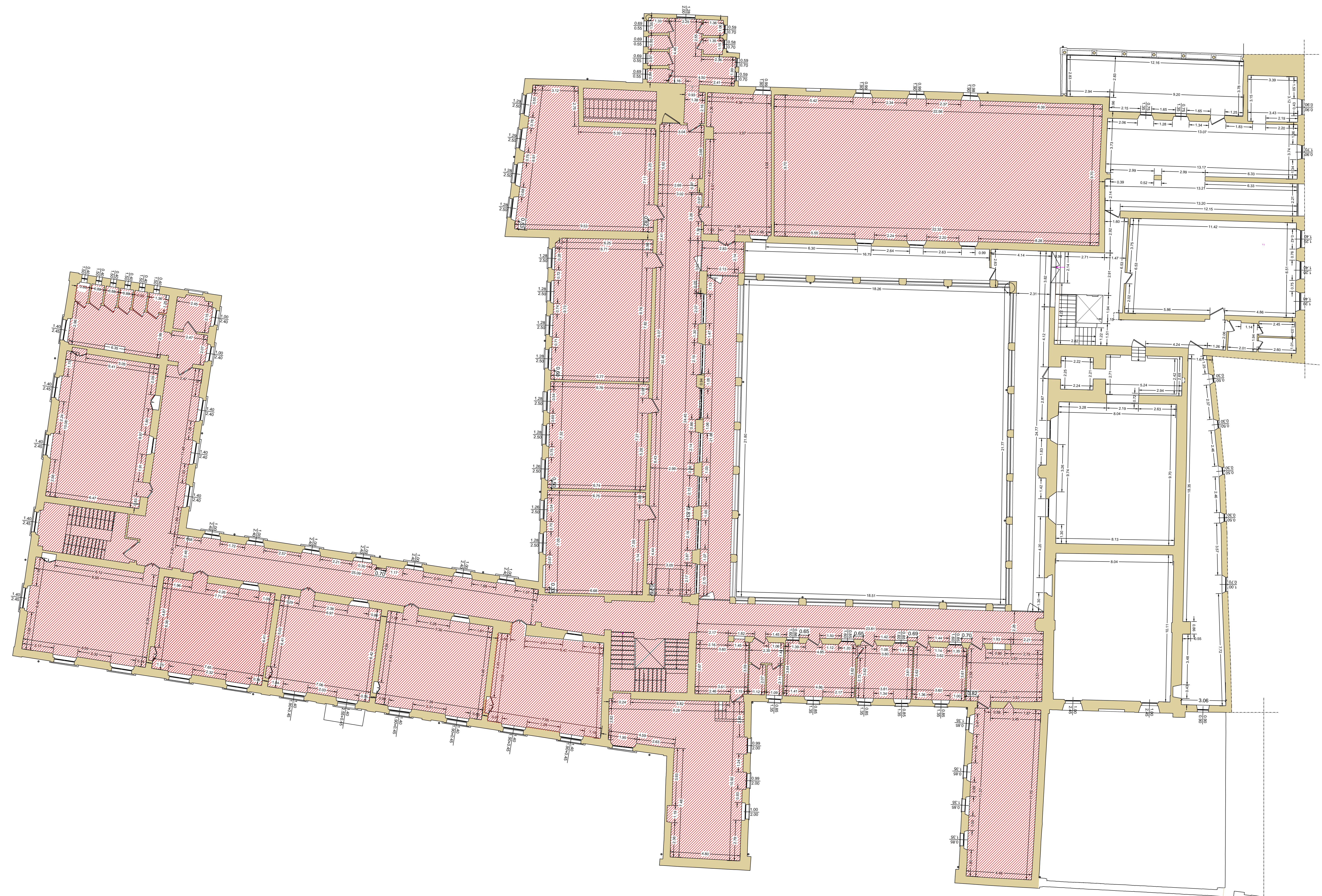

COMUNE DI MARTINENGO
provincia di BERGAMO

**CHIOSTRO CLARISSE
E SACRARIO CADUTI
VIA ALLEGRENI**

Elaborati grafici dello "stato di fatto"

- Piano primo

Ufficio di Architettura e Urbanistica
Piazza Maggiore n. 1
24057 - Martinengo (BG)
Tel. 0363-986013

PROGETTISTI
DISEGNATORE
Ufficio di Architettura e Urbanistica
Redaelli Geom. Raffaele

RESP.
SETTORE
Arch. Francesco Antonio Benfatto

data: Marzo 2018
scala: 1:100
 Studio fattibilità Preliminare Definitivo Esecutivo

