

Planimetria piano primo

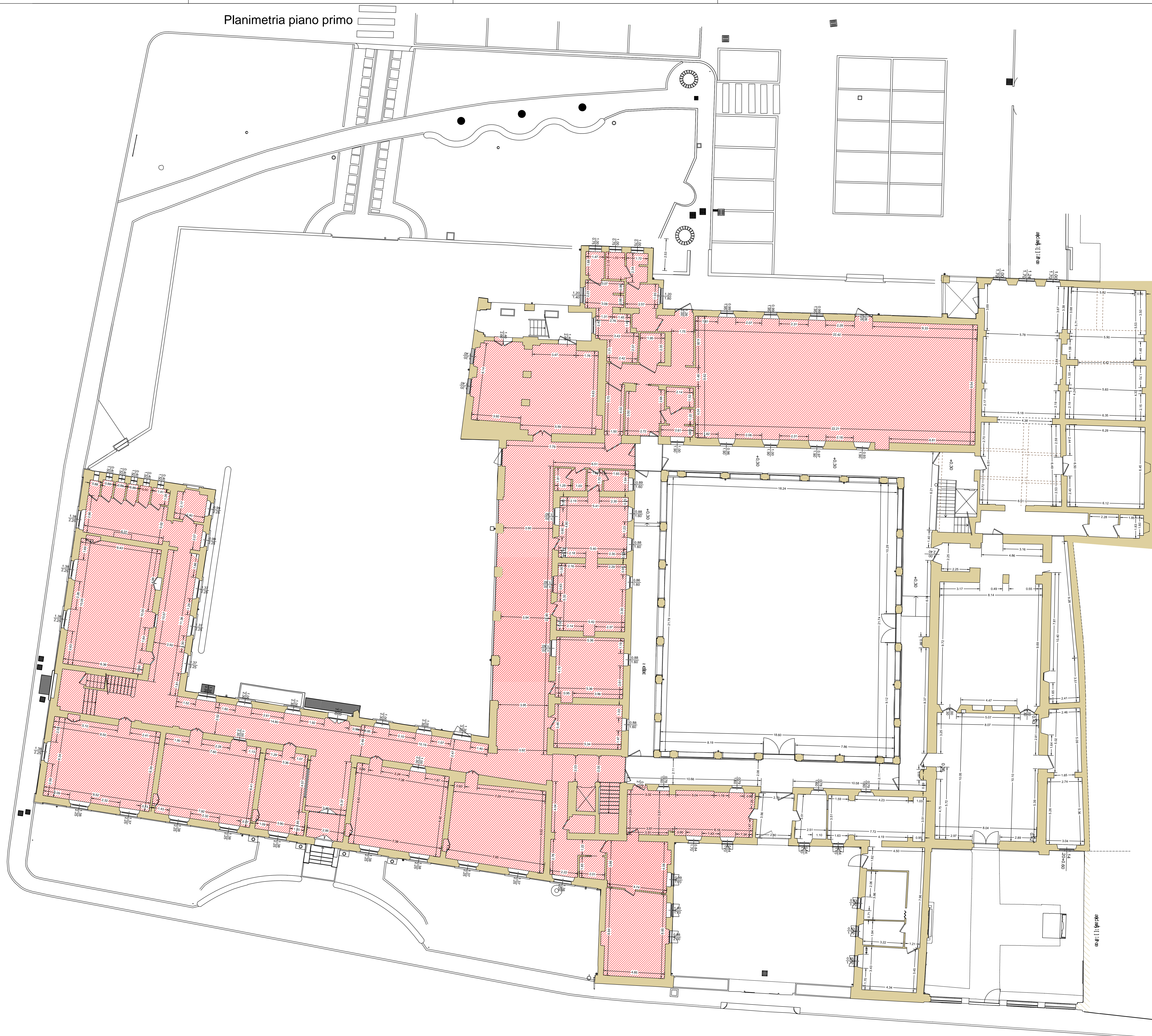

COMUNE DI MARTINENGO

provincia di BERGAMO

**CHIOSTRO CLARISSE
E SACRARIO CADUTI
VIA ALLEGRENI**

Elaborati grafici dello "stato di fatto"

- Piano interrato
- Piano terra

Ufficio di Architettura

Piazza Maggiore n. 1
24057 - Martinengo (BG)
Tel. 0363-986013

PROGETTISTI
DISEGNATORE

Ufficio di Architettura
Redaelli Geom. Raffaele

RESP.
SETTORE

Arch. Francesco Antonio Benfatto

numero tavola

B

data: Marzo 2018 scala: 1:100

- Studio fattibilità
- Preliminare
- Definitivo
- Esecutivo