

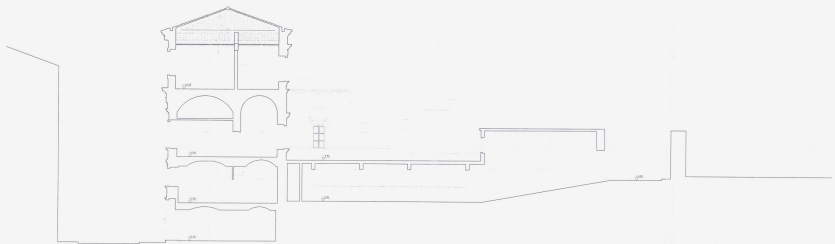

Planis 1/500



PROSPETTIVAZIONE VIA LA ROSA BUCCICCI



SEZIONE E-E

 REGIONE DEL LAZIO
 AUTONOMIA DELLA PRESIDENZA
 LAZIO 2011-2014
 COMUNE DI CATANIA
 PROGETTO MULTIPLO E CONSERVAZIONE
 DELLA CANTIERA DEL BELLETTI
 (CANTIERA DEL BELLETTI)
 (CANTIERA DEL BELLETTI)
 (CANTIERA DEL BELLETTI)
 (CANTIERA DEL BELLETTI)

RENZO ARCHITETTURA
 PROGETTO VIA LA ROSA BUCCICCI - REGIONE LAZIO

TAV. 2/3

PROGETTO: Coordinato Ing. Carlo Giulini
 Arch. Paolo Marzulli
 GEOMETRI: Dra. Caterina Biondi

INCARICATARI:
 1. REGIONE DEL LAZIO
 2. COMUNE DI CATANIA
 3. SOCIETA' S.p.A. "CANTIERA DEL BELLETTI"
 4. SOCIETA' S.p.A. "CANTIERA DEL BELLETTI"
 5. SOCIETA' S.p.A. "CANTIERA DEL BELLETTI"
 6. SOCIETA' S.p.A. "CANTIERA DEL BELLETTI"
 7. SOCIETA' S.p.A. "CANTIERA DEL BELLETTI"
 8. SOCIETA' S.p.A. "CANTIERA DEL BELLETTI"
 9. SOCIETA' S.p.A. "CANTIERA DEL BELLETTI"
 10. SOCIETA' S.p.A. "CANTIERA DEL BELLETTI"

Prof. Ing. Marco De Luca - Ing. Paolo Marzulli
 Arch. Paolo Marzulli

GENNAIO 2011